



Finanzas para el desarrollo

RED DE INSTITUCIONES
FINANCIERAS DE DESARROLLO

Boletín Especializado N°27

Abril 2022



Día del Trabajador

En conmemoración al 1ero de mayo, Día internacional del trabajador, la RFD presenta la caracterización del trabajador ecuatoriano, a partir de las cifras de la Encuesta Nacional de Empleo, Desempleo y Subempleo (ENEMDU) de febrero 2022, realizada por el Instituto Nacional de Estadísticas y Censos.

Población en el Ecuador

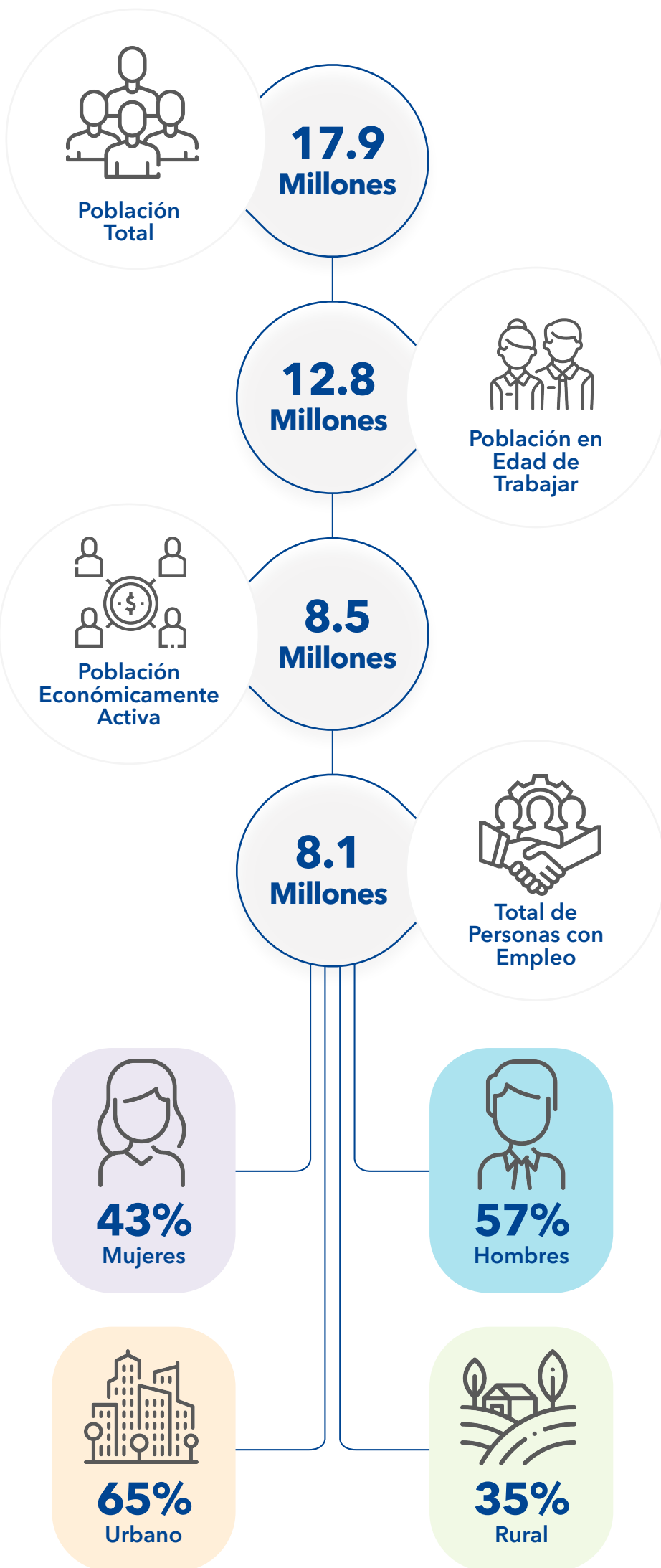

Sectores laborales

Tipo de empleo

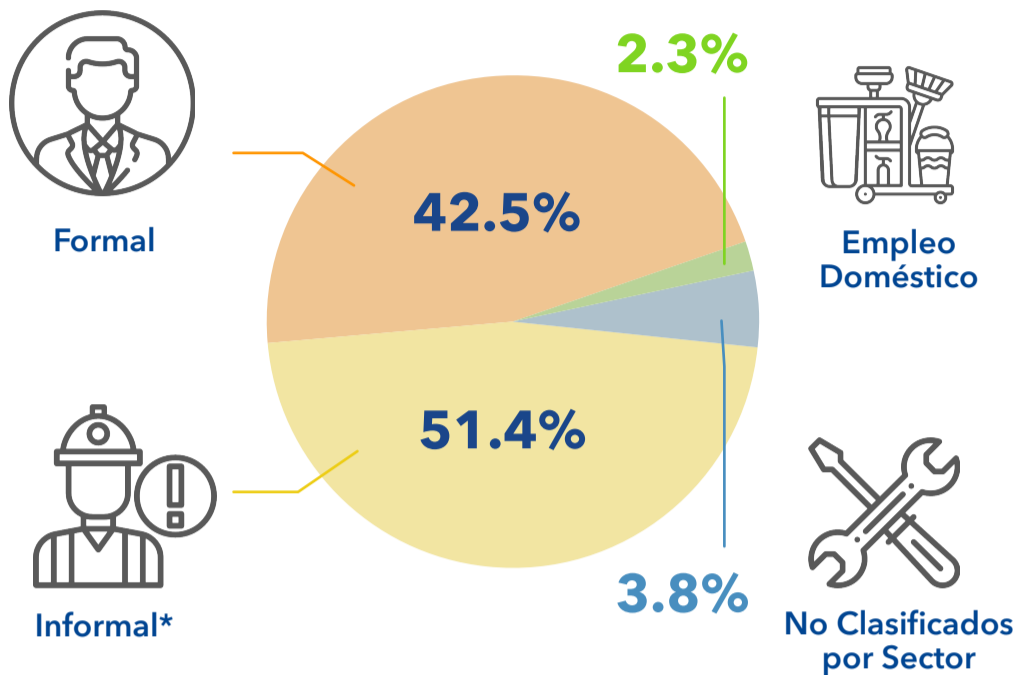

*Personas con empleo que trabajan en empresas (unidad encargada de la producción de bienes y servicios) que no tienen Registro Único de Contribuyentes-RUC.

Distribución del empleo por rama de actividad

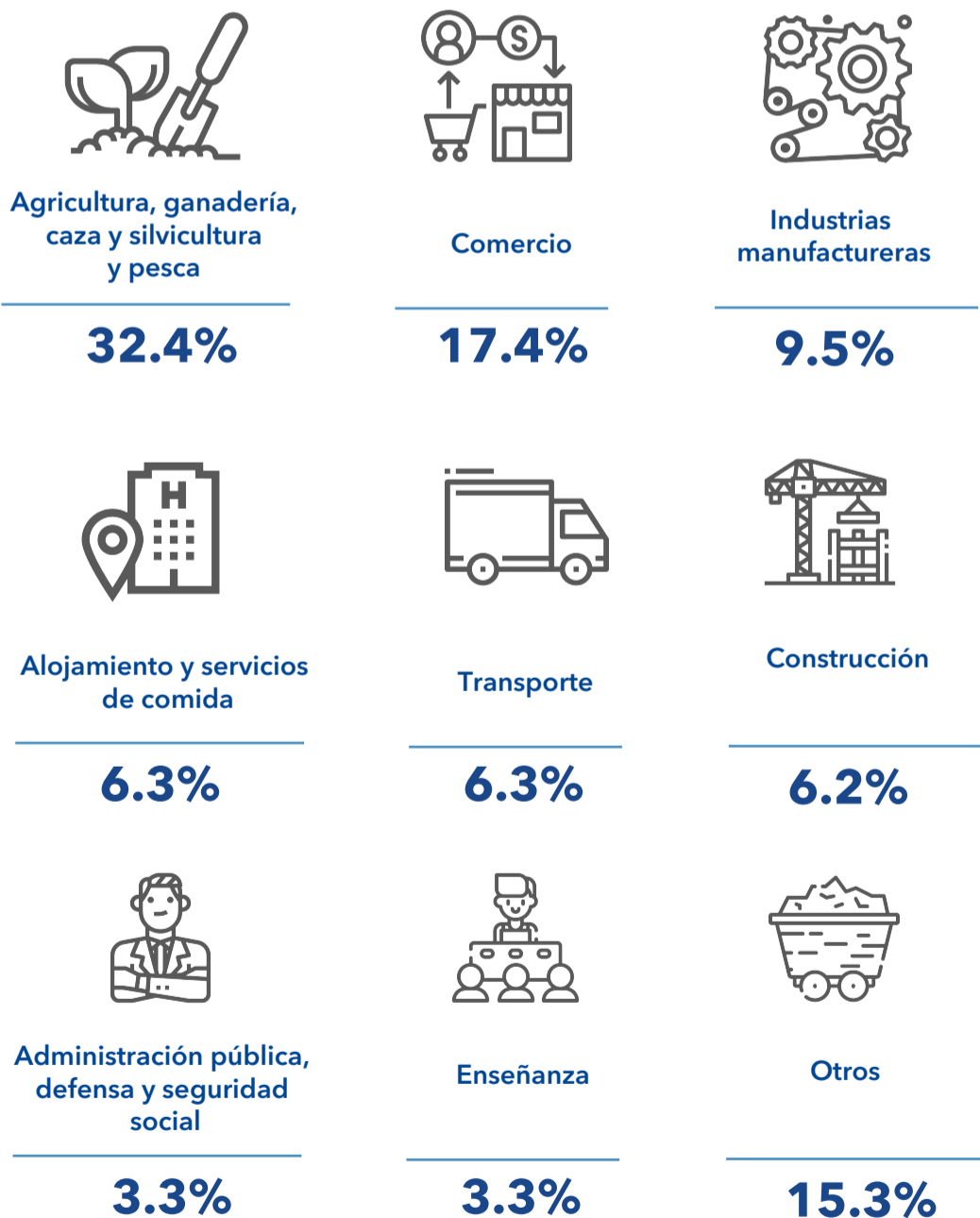

*Incluye: actividades de salud, otras de servicios, profesionales, servicios administrativos, de hogares, financieras, información, explotación de minas, artes y entretenimiento, suministro de electricidad, distribución de agua, inmobiliarias y de organización extraterritorial.

Ingreso y horas promedio de trabajo en el Ecuador

Rango de ingresos de las personas ocupadas

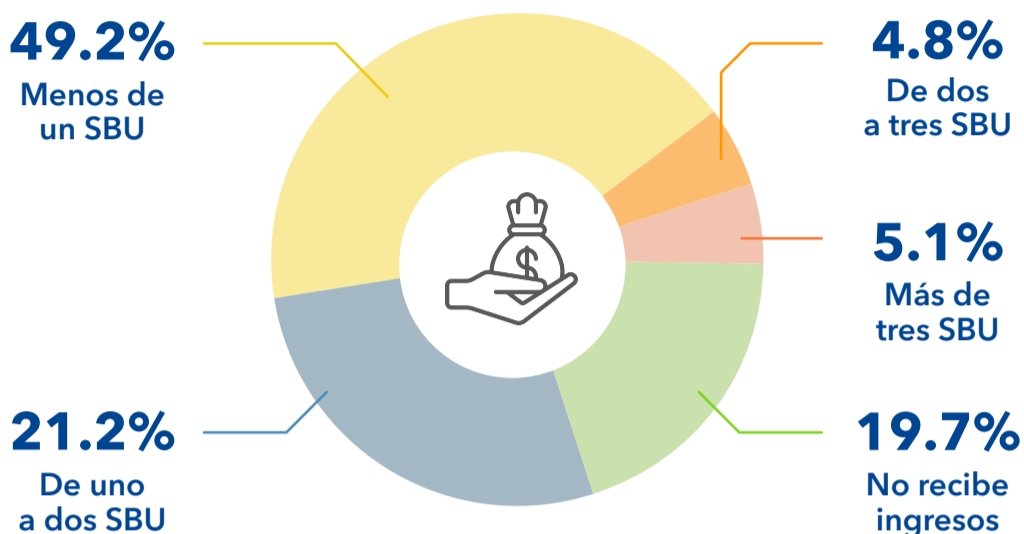

SBU: Salario Básico Unificado.

Nota: No se consideran ingresos no especificados.

Horas promedio de trabajo a la semana

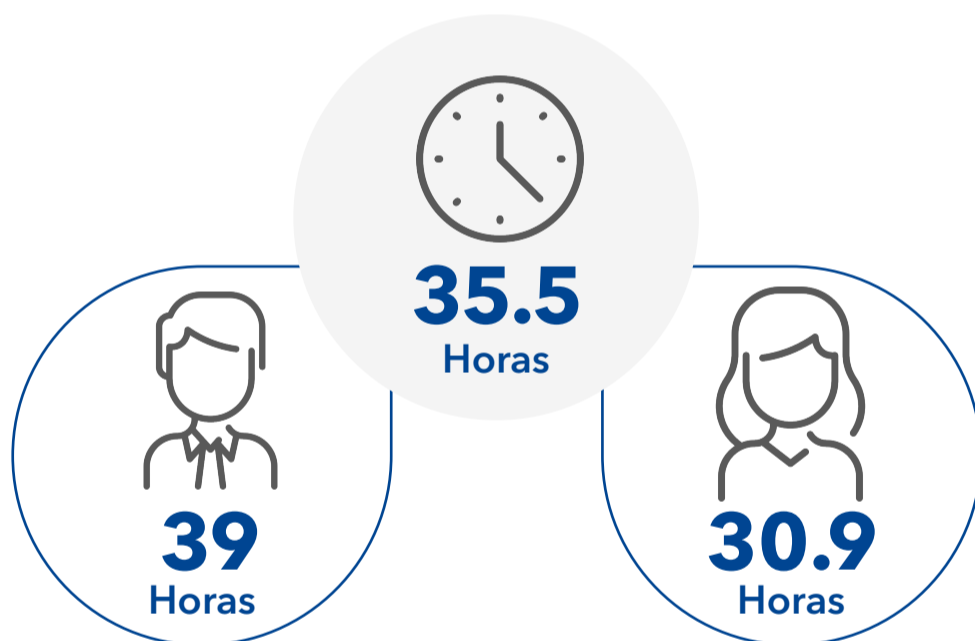

Duración de la jornada



Nota: *Para los cálculos se considera las horas habituales de trabajo en una semana típica en su ocupación principal y secundaria.

Beneficios laborales

Beneficios de la población con empleo

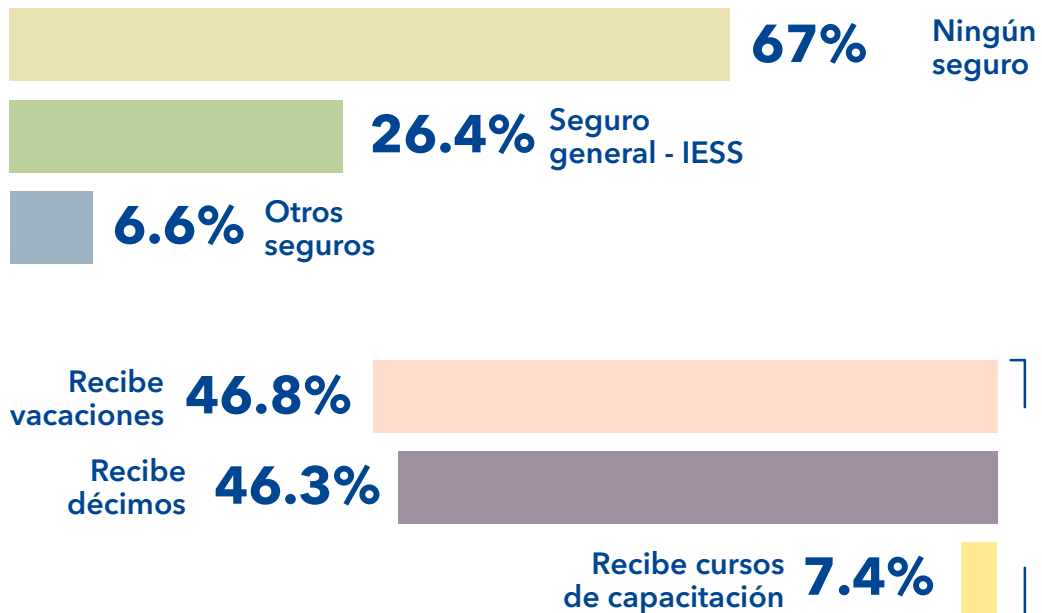

Boletín Especializado N°27

Abril 2022

Día del Trabajador



Dirección: Pasaje El Jardín E10-06 y Av. 6 de Diciembre

Teléfonos: (02) 333-2446 / 333-3091

Correo electrónico: estadisticas@rfd.org.ec

Página web: www.rfd.org.ec

[f/rfdecuador](https://www.facebook.com/rfdecuador) [@rfdecuador](https://twitter.com/rfdecuador) [in/company/rfdEcuador](https://www.linkedin.com/company/rfdEcuador)