

LG-024

COOPERACION BRINDADA POR LA
COMUNIDAD EUROPEA Y
SUS PAISES MIEMBROS A
ECUADOR
EN EL AÑO 1991



009.1
A613

Quito, 1992





CENTRO DE INFORMACION
F. ALTERNATIVA - ENLACE MAS
CODIGO 003-3
A 613

**COOPERACION BRINDADA POR LA
COMUNIDAD EUROPEA Y
SUS PAISES MIEMBROS A
ECUADOR
EN EL AÑO 1991**

CENTRO DE INFORMACION
FUNDA. EN ALTERNATIVA
ENLACE MAS
QUITO - ECUADOR

Quito, 1992



1954
 1955
 1956
 1957
 1958
 1959
 1960
 1961
 1962
 1963
 1964
 1965
 1966
 1967
 1968
 1969
 1970
 1971
 1972
 1973
 1974
 1975
 1976
 1977
 1978
 1979
 1980
 1981
 1982
 1983
 1984
 1985
 1986
 1987
 1988
 1989
 1990
 1991
 1992
 1993
 1994
 1995
 1996
 1997
 1998
 1999
 2000
 2001
 2002
 2003
 2004
 2005
 2006
 2007
 2008
 2009
 2010
 2011
 2012
 2013
 2014
 2015
 2016
 2017
 2018
 2019
 2020
 2021
 2022
 2023
 2024
 2025

1954
 1955
 1956
 1957
 1958
 1959
 1960
 1961
 1962
 1963
 1964
 1965
 1966
 1967
 1968
 1969
 1970
 1971
 1972
 1973
 1974
 1975
 1976
 1977
 1978
 1979
 1980
 1981
 1982
 1983
 1984
 1985
 1986
 1987
 1988
 1989
 1990
 1991
 1992
 1993
 1994
 1995
 1996
 1997
 1998
 1999
 2000
 2001
 2002
 2003
 2004
 2005
 2006
 2007
 2008
 2009
 2010
 2011
 2012
 2013
 2014
 2015
 2016
 2017
 2018
 2019
 2020
 2021
 2022
 2023
 2024
 2025





EXCELENTISIMO SEÑOR
DIEGO PAREDES PEÑA
MINISTERIO DE RELACIONES EXTERIORES
QUITO

Excmo. Señor Ministro,

La obra que tengo el honor de presentarle es el fruto de una iniciativa emprendida por los Embajadores de los Países Miembros de la Comunidad Europea y el Jefe de la Delegación de la Comisión de la CE. Este documento revela una vez más el lugar cardinal que ocupa la Comunidad Europea en el contexto de la ayuda extranjera global otorgada al Ecuador.

En 1991, la ayuda europea sobrepasó el 60% de la ayuda total, demostrando un crecimiento tanto cualitativo como cuantitativo. El fortalecimiento de las relaciones de cooperación entre la CE y el Ecuador es el fruto de una voluntad mutua que se ha acrecentado aún más por los positivos resultados obtenidos de nuestras acciones anteriores.

El crecimiento de esta cooperación tiene, hoy en día, un realce particular dados los programas de restructuración económica que adelanta su Gobierno. En efecto, la ayuda europea está encaminada a complementar los esfuerzos que Ecuador despliega en el campo económico y social.

La firma del Acuerdo de tercera generación entre la CE y los Países Andinos, que tuvo lugar recientemente en Copenhagen, permitirá extender nuestra cooperación en diversos campos tales como la educación y el medio ambiente, por los cuales Ud. ha manifestado un constante interés.

No cabe duda, Señor Ministro, que la calidad que se ha imprimido al diálogo entre su País y los nuestros, así como las valiosas y objetivas orientaciones asumidas por su Gobierno, determinan de manera singular el éxito de la cooperación Europa/Ecuador.

Marc Franck
Embajador de Bélgica
Presidente en funciones de los
Países Miembros de la CE

Julio 1993

1950-1951

1950-1951
1950-1951
1950-1951

1950-1951
1950-1951
1950-1951

1950-1951
1950-1951
1950-1951

1950-1951
1950-1951
1950-1951

1950-1951
1950-1951
1950-1951

1950-1951
1950-1951
1950-1951

1950-1951

1950-1951
1950-1951
1950-1951

NOTAS

La información ha sido proporcionada por las Representaciones Diplomáticas de los Países Europeos y de la Delegación de la Comisión de las Comunidades Europeas.

La elaboración fue ejecutada en la Delegación de la CEE en Caracas.

Muchos de los proyectos y/o acciones son plurianuales. El monto de las financiaciones a Ecuador en 1991 ha sido estimado repartiendo, equitativamente por año, el monto total de estas acciones plurianuales.

US \$	1.000000
Marco alemán	1.6692
Franco belga	34.2879
Peseta española	104.308010
Franco franceses	5.658666
Lira italiana	1 243.342004
Florín holandés	1.876583
Escudo portugués	145.090953
Libra esterlina	0.568117

La información relativa a los Países que no pertenecen a la Comunidad Europea ha sido tomada del Informe Anual 1991 del PNUD.

INDICE

- *Presentación*
- *Notas*

PARTE I

- *Situación en Gráficos*
- *Listados de los programas por sector*
- *Listados de los programas por zona*

PARTE II

- *Listados y fichas de los programas por donante*

ANEXO 1. PLAN DE ANÁLISIS DE RIESGOS FINANCIEROS Y DE LIQUIDEZ

El presente documento tiene como objetivo analizar los riesgos financieros y de liquidez que enfrenta la institución, así como establecer las estrategias para mitigarlos.

El presente documento tiene como objetivo analizar los riesgos financieros y de liquidez que enfrenta la institución, así como establecer las estrategias para mitigarlos.

El presente documento tiene como objetivo analizar los riesgos financieros y de liquidez que enfrenta la institución, así como establecer las estrategias para mitigarlos.

El presente documento tiene como objetivo analizar los riesgos financieros y de liquidez que enfrenta la institución, así como establecer las estrategias para mitigarlos.

El presente documento tiene como objetivo analizar los riesgos financieros y de liquidez que enfrenta la institución, así como establecer las estrategias para mitigarlos.

El presente documento tiene como objetivo analizar los riesgos financieros y de liquidez que enfrenta la institución, así como establecer las estrategias para mitigarlos.

El presente documento tiene como objetivo analizar los riesgos financieros y de liquidez que enfrenta la institución, así como establecer las estrategias para mitigarlos.

El presente documento tiene como objetivo analizar los riesgos financieros y de liquidez que enfrenta la institución, así como establecer las estrategias para mitigarlos.

Categoría	Descripción	Riesgo	Impacto	Medida de Mitigación
Activo	Depositos a plazo	Riesgo de tasa de interés	Disminución de ingresos	Revisión periódica de la estructura de depósitos
Activo	Préstamos	Riesgo de crédito	Pérdida de capital	Análisis de solvencia y seguimiento constante
Activo	Plazo fijo	Riesgo de tasa de interés	Disminución de ingresos	Revisión periódica de la estructura de depósitos
Activo	Depositos a la vista	Riesgo de liquidez	Disminución de ingresos	Mantenimiento de reservas suficientes

Categoría	Descripción	Riesgo	Impacto	Medida de Mitigación
Activo	Depositos a plazo	Riesgo de tasa de interés	Disminución de ingresos	Revisión periódica de la estructura de depósitos
Activo	Préstamos	Riesgo de crédito	Pérdida de capital	Análisis de solvencia y seguimiento constante
Activo	Plazo fijo	Riesgo de tasa de interés	Disminución de ingresos	Revisión periódica de la estructura de depósitos
Activo	Depositos a la vista	Riesgo de liquidez	Disminución de ingresos	Mantenimiento de reservas suficientes

Categoría	Descripción	Riesgo	Impacto	Medida de Mitigación
Activo	Depositos a plazo	Riesgo de tasa de interés	Disminución de ingresos	Revisión periódica de la estructura de depósitos
Activo	Préstamos	Riesgo de crédito	Pérdida de capital	Análisis de solvencia y seguimiento constante
Activo	Plazo fijo	Riesgo de tasa de interés	Disminución de ingresos	Revisión periódica de la estructura de depósitos
Activo	Depositos a la vista	Riesgo de liquidez	Disminución de ingresos	Mantenimiento de reservas suficientes

Categoría	Descripción	Riesgo	Impacto	Medida de Mitigación
Activo	Depositos a plazo	Riesgo de tasa de interés	Disminución de ingresos	Revisión periódica de la estructura de depósitos
Activo	Préstamos	Riesgo de crédito	Pérdida de capital	Análisis de solvencia y seguimiento constante
Activo	Plazo fijo	Riesgo de tasa de interés	Disminución de ingresos	Revisión periódica de la estructura de depósitos
Activo	Depositos a la vista	Riesgo de liquidez	Disminución de ingresos	Mantenimiento de reservas suficientes

La situación financiera

SITUACION DE LA COOPERACION CON ECUADOR - AÑO 1991

FINANCIACION TOTAL AÑO 1991

EUROPA COMUNTARIA : la CEE y sus PAISES MIEMBROS

Dólares de los EE UU

Donaciones

Préstamos Blandos

SECTORES DAC

Infraestructura social y administrativa :

Acciones Monto total Acciones Monto total

Educación y formación	60	13.405.569		
Salud y Población	27	3.504.442		
Planificación y Administración pública	13	9.029.495	1	8.800.000
Otros (incluido agua potable)	33	6.391.521	1	13.254.000

Infraestructura económica :

Transportes y comunicaciones	3	198.544	4	36.841.000
Energía	2	635.930	2	545.662
Otros	1	15.968	2	56.857.958

Producción :

Agricultura	36	14.580.628	1	6.451.133
Industria, minas y construcciones	4	1.019.211		
Comercio, bancos y turismo	6	127.363		
Otros	2	340.132		

Multisectoriales	13	4.767.349		
Asistencia a programa	1	35.344		
Condonación de la deuda				
Ayuda alimentaria	3	6.528.176		
Ayuda de emergencia (otras que alimentos)	2	168.707		
Gastos administrativos	1	145.824		
No especificado				

TOTAL 1991	207	60.894.203	11	122.749.753
-------------------	------------	-------------------	-----------	--------------------

SITUACION DE LA COOPERACION CON ECUADOR - AÑO 1991

FINANCIACION TOTAL AÑO 1991

ALEMANIA

Dólares de los EE UU
(1 \$ = 1,6692 DM)

Donaciones

Préstamos Blandos

SECTORES DAC

	Acciones	Monto total	Acciones	Monto total
Infraestructura social y administrativa :				
Educación y formación	3	1.645.805,2		
Salud y Población	4	527.848,7		
Planificación y Administración pública	3	2.459.518,3		
Otros (incluido agua potable)				
Infraestructura económica :				
Transportes y comunicaciones				
Energía				
Otros				
Producción :				
Agricultura	5	2.707.902		
Industria, minas y construcciones	1	153.687,4		
Comercio, bancos y turismo				
Otros				
Multisectoriales				
Asistencia a programa				
Condonación de la deuda				
Ayuda alimentaria				
Ayuda de emergencia (otras que alimentos)				
Gastos administrativos				
No especificado				
TOTAL 1991	16	7.494.761,5		

SITUACION DE LA COOPERACION CON ECUADOR - AÑO 1991

FINANCIACION TOTAL AÑO 1991

BELGICA

Dólares de los EE UU
(1 \$ = 34,2879 FB)

Donaciones

Préstamos Blandos

SECTORES DAC

Acciones Monto total Acciones Monto total

Infraestructura social y administrativa :

	Acciones	Monto total	Acciones	Monto total
Educación y formación	6	603.712		
Salud y Población	2	623.544		
Planificación y Administración pública	1	131.242		
Otros (incluido agua potable)	4	1.429.076		

Infraestructura económica :

	Acciones	Monto total	Acciones	Monto total
Transportes y comunicaciones	1			
Energía				
Otros				

Producción :

	Acciones	Monto total	Acciones	Monto total
Agricultura	4	1.895.571		
Industria, minas y construcciones	1	262.483		
Comercio, bancos y turismo	1			
Otros				

Multisectoriales

Asistencia a programa

Condonación de la deuda

Ayuda alimentaria

Ayuda de emergencia (otras que alimentos)

Gastos administrativos

No especificado

	Acciones	Monto total	Acciones	Monto total
Multisectoriales				
Asistencia a programa				
Condonación de la deuda				
Ayuda alimentaria				
Ayuda de emergencia (otras que alimentos)	1	145.824		
Gastos administrativos		145.824		
No especificado				

TOTAL 1991

21

5.237.276

--	--	--	--	--

SITUACION DE LA COOPERACION CON ECUADOR - AÑO 1991

FINANCIACION TOTAL AÑO 1991

COMUNIDAD ECONOMICA EUROPEA

Dólares de los EE UU
(1 \$ = 0,8117 Ecus)

Donaciones

Préstamos Blandos

SECTORES DAC

Acciones Monto total Acciones Monto total

Infraestructura social y administrativa :

Educación y formación	16	645.180		
Salud y Población	8	1.378.384		
Planificación y Administración pública	1	1.737.045		
Otros (incluido agua potable)	13	2.976.751		

Infraestructura económica :

Transportes y comunicaciones	1	5.894		
Energía	1	403.182		
Otros	1	15.968		

Producción :

Agricultura	5	3.456.986		
Industria, minas y construcciones				
Comercio, bancos y turismo	2	127.363		
Otros	1	15.968		

Multisectoriales	2	18.479		
Asistencia a programa				
Condonación de la deuda				
Ayuda alimentaria	3	6.528.176		
Ayuda de emergencia (otras que alimentos)				
Gastos administrativos				
No especificado				

TOTAL 1991	54	17.309.376		
-------------------	-----------	-------------------	--	--

SITUACION DE LA COOPERACION CON ECUADOR - AÑO 1991

FINANCIACION TOTAL AÑO 1991

ESPAÑA

Dólares de los EE UU
(1 \$ = 104,3080 Pesetas)

Donaciones

Préstamos Blandos

SECTORES DAC

Acciones Monto total Acciones Monto total

Infraestructura social y administrativa :

	Acciones	Monto total	Acciones	Monto total
Educación y formación	7	1.410.000		
Salud y Población				
Planificación y Administración pública	3	681.535	1	8.800.000
Otros (incluido agua potable)	5	1.056.994		

Infraestructura económica :

	Acciones	Monto total	Acciones	Monto total
Transportes y comunicaciones			1	7.400.000
Energía				
Otros			1	56.520.000

Producción :

	Acciones	Monto total	Acciones	Monto total
Agricultura				
Industria, minas y construcciones				
Comercio, bancos y turismo				
Otros				

	Acciones	Monto total	Acciones	Monto total
Multisectoriales	4	2.187.295		
Asistencia a programa				
Condonación de la deuda				
Ayuda alimentaria				
Ayuda de emergencia (otras que alimentos)				
Gastos administrativos				
No especificado				

TOTAL 1991	19	5.315.824	3	72.720.000
-------------------	-----------	------------------	----------	-------------------

SITUACION DE LA COOPERACION CON ECUADOR - AÑO 1991

FINANCIACION TOTAL AÑO 1991

FRANCIA

Dólares de los EE UU
(1 \$ = 5,6587 FF)

Donaciones

Préstamos Blandos

SECTORES DAC

Acciones Monto total Acciones Monto total

Infraestructura social y administrativa :

Educación y formación	9	3.733.954		
Salud y Población	2	142.283		
Planificación y Administración pública	4	1.048.159		
Otros (incluido agua potable)	1	98.945	1	13.254.000

Infraestructura económica :

Transportes y comunicaciones			1	24.740.000
Energía	1	75.248		
Otros				

Producción :

Agricultura	5	731.248		
Industria, minas y construcciones	1	176.719		
Comercio, bancos y turismo				
Otros				

Multisectoriales	5	589.888		
Asistencia a programa	1	35.344		
Condonación de la deuda				
Ayuda alimentaria				
Ayuda de emergencia (otras que alimentos)				
Gastos administrativos				
No especificado				

TOTAL 1991	29	6.631.788	2	37.994.000
-------------------	-----------	------------------	----------	-------------------

SITUACION DE LA COOPERACION CON ECUADOR - AÑO 1991

FINANCIACION TOTAL AÑO 1991

ITALIA

Dólares de los EE UU
(1 \$ = 1.170 Lit.)

Donaciones

Préstamos Blandos

SECTORES DAC

Acciones Monto total Acciones Monto total

Infraestructura social y administrativa :

Educación y formación	5	4.354.000		
Salud y Población	1	—		
Planificación y Administración pública	1	2.992.000		
Otros (incluido agua potable)	4	334.000		

Infraestructura económica :

Transportes y comunicaciones			2	4.701.000
Energía			1	
Otros				

Producción :

Agricultura	4	3.648.000		
Industria, minas y construcciones				
Comercio, bancos y turismo				
Otros				

Multisectoriales	1	332.000		
Asistencia a programa				
Condonación de la deuda				
Ayuda alimentaria				
Ayuda de emergencia (otras que alimentos)				
Gastos administrativos				
No especificado				

TOTAL 1991	16	11.660.000	3	4.701.000
-------------------	-----------	-------------------	----------	------------------

- * A falta de valores exactos, los montos indicados son el resultado de un promedio de las inversiones por los años de duración de los proyectos.
- ** Los proyectos en los cuales no consta la indicación del monto de financiamiento, se refieren a programas que recibieron ya el financiamiento total por parte de Italia y que se han prolongado más allá del tiempo previsto.

SITUACION DE LA COOPERACION CON ECUADOR - AÑO 1991

FINANCIACION TOTAL AÑO 1991

PAISES BAJOS

Dólares de los EE UU
(1 \$ = 1,8765 Florines)

Donaciones

Préstamos Blandos

SECTORES DAC

	Acciones	Monto total	Acciones	Monto total
Infraestructura social y administrativa :				
Educación y formación	2	34.000		
Salud y Población	5	774.724		
Planificación y Administración pública				
Otros (incluido agua potable)	4	404.805		
Infraestructura económica :				
Transportes y comunicaciones				
Energía	1	157.500		
Otros				
Producción :				
Agricultura	6	1.942.322		
Industria, minas y construcciones				
Comercio, bancos y turismo	3			
Otros				
Multisectoriales	2	1.639.687		
Asistencia a programa				
Condonación de la deuda				
Ayuda alimentaria				
Ayuda de emergencia (otras que alimentos)				
Gastos administrativos				
No especificado				
TOTAL 1991	23	4.953.038		

SITUACION DE LA COOPERACION CON ECUADOR - AÑO 1991

FINANCIACION TOTAL AÑO 1991

REINO UNIDO

Dólares de los EE UU
(1 \$ = 0,5681 L Est.)

Donaciones

Préstamos Blandos

SECTORES DAC

Acciones Monto total Acciones Monto total

Infraestructura social y administrativa :

	Acciones	Monto total	Acciones	Monto total
Educación y formación	12	978.918		
Salud y Población	5	57.659		
Planificación y Administración pública				
Otros (incluido agua potable)	2	90.950		

Infraestructura económica :

	Acciones	Monto total	Acciones	Monto total
Transportes y comunicaciones	1	192.650		
Energía			1	545.662
Otros - Agua potable				337.958

Producción :

	Acciones	Monto total	Acciones	Monto total
Agricultura	7	282.195	1	6.451.133
Industria, minas y construcciones	1	426.322		
Comercio, bancos y turismo				
Otros	1	324.164		

	Acciones	Monto total	Acciones	Monto total
Multisectoriales				
Asistencia a programa				
Condonación de la deuda				
Ayuda alimentaria				
Ayuda de emergencia (otras que alimentos)	1	22.883		
Gastos administrativos				
No especificado				

TOTAL 1991	30	2.375.741	2	7.334.753
-------------------	-----------	------------------	----------	------------------

La situación en gráficos

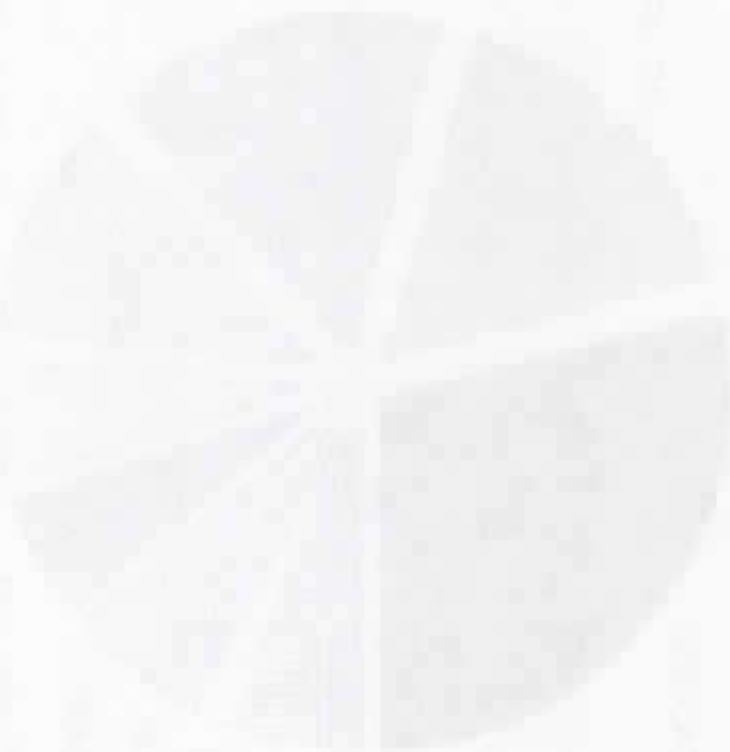

753

133

58
52

total

08

--

PROYECTOS POR SECTOR DAD

THE DISTRICT OF COLUMBIA

NAME	ADDRESS	CITY	STATE	ZIP

NAME	ADDRESS	CITY	STATE	ZIP

NAME	ADDRESS	CITY	STATE	ZIP

NAME	ADDRESS	CITY	STATE	ZIP

RECORDS SECTION

SEARCHED	INDEXED
----------	---------

DATE

APPROVED	SIGNATURE
----------	-----------

THE DISTRICT OF COLUMBIA

PROYECTOS POR SECTOR DAC

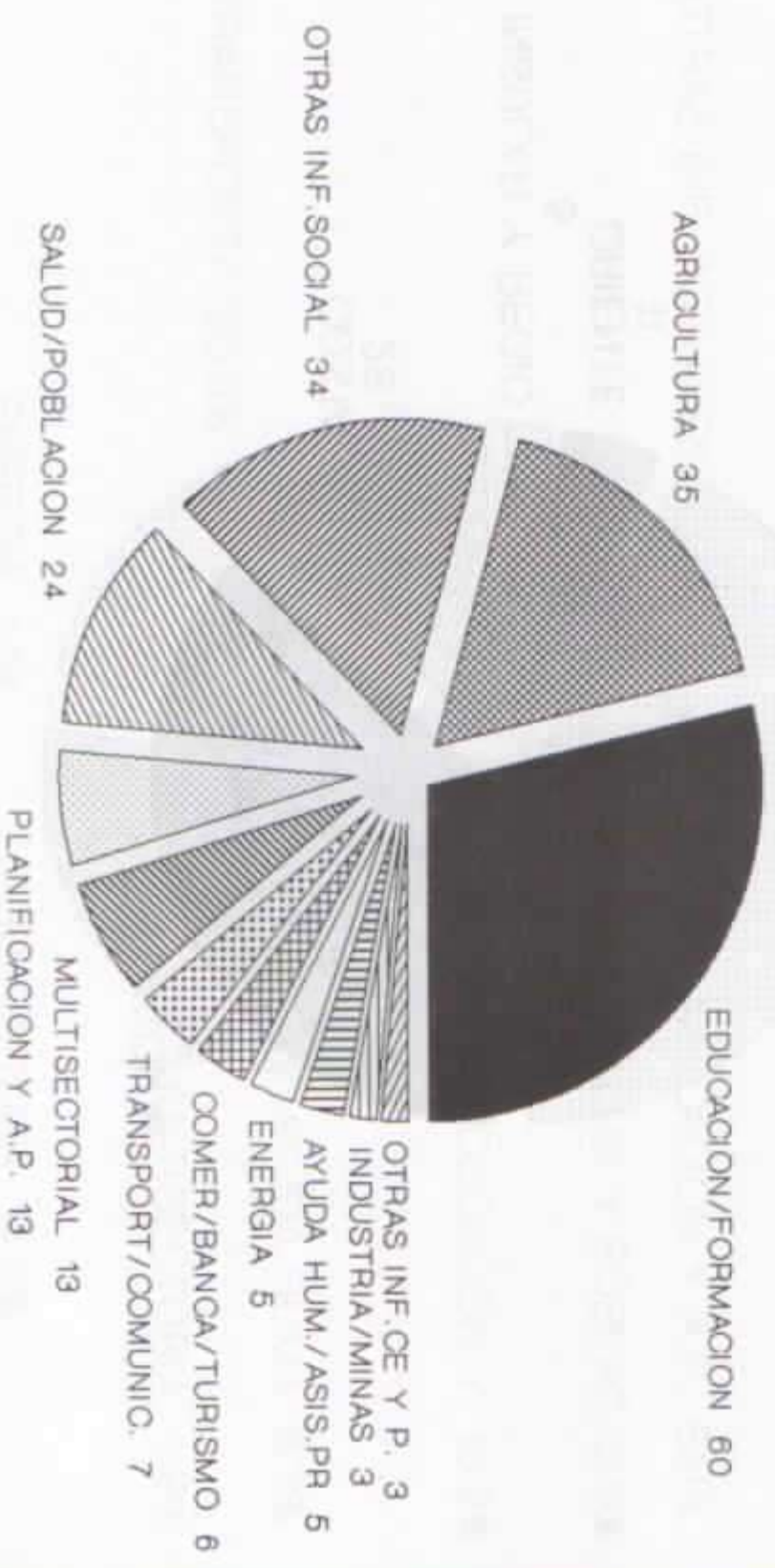

PROYECTOS POR SECTOR

PROYECTOS POR ZONA

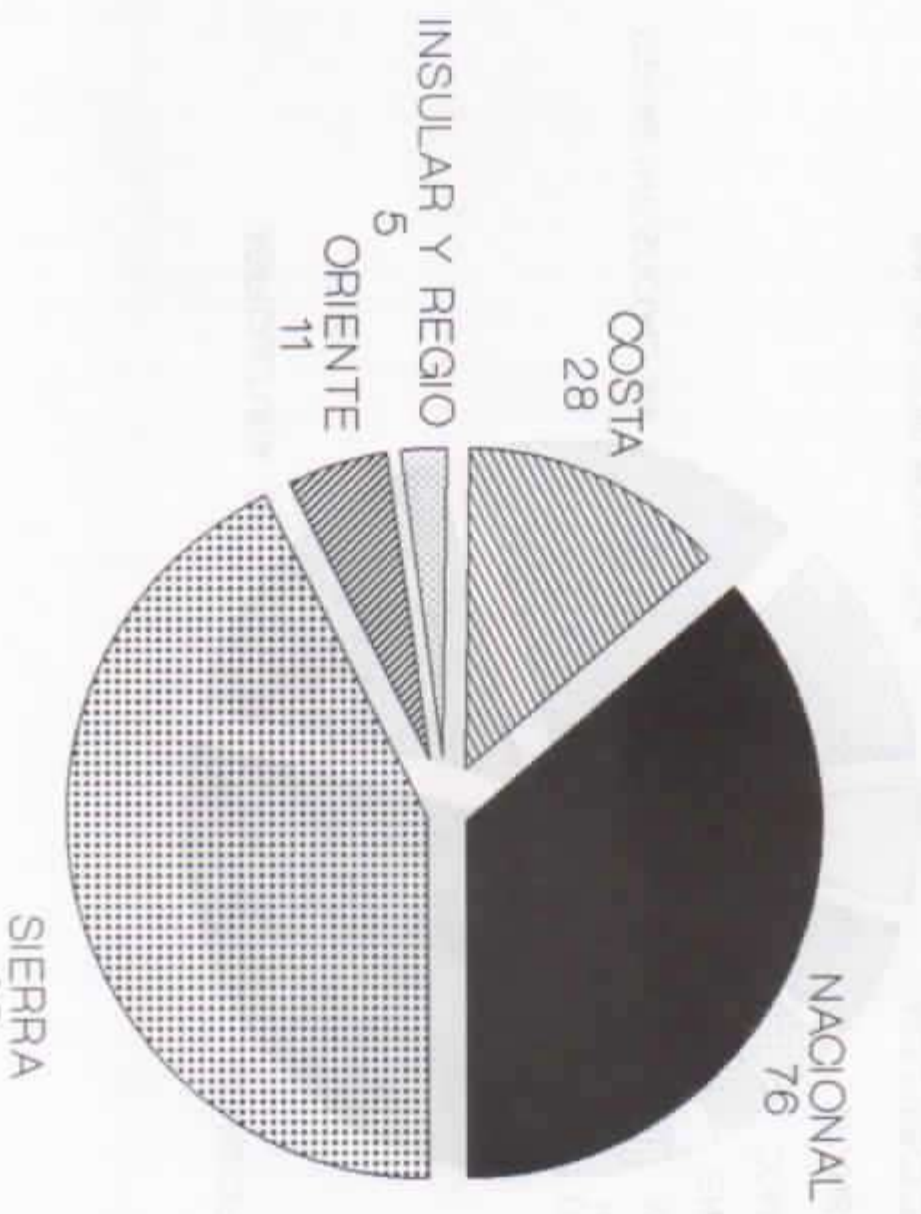

PROYECTOS POR SECTOR DAC

MONTOS POR SECTOR DAC

(en porcentajes)

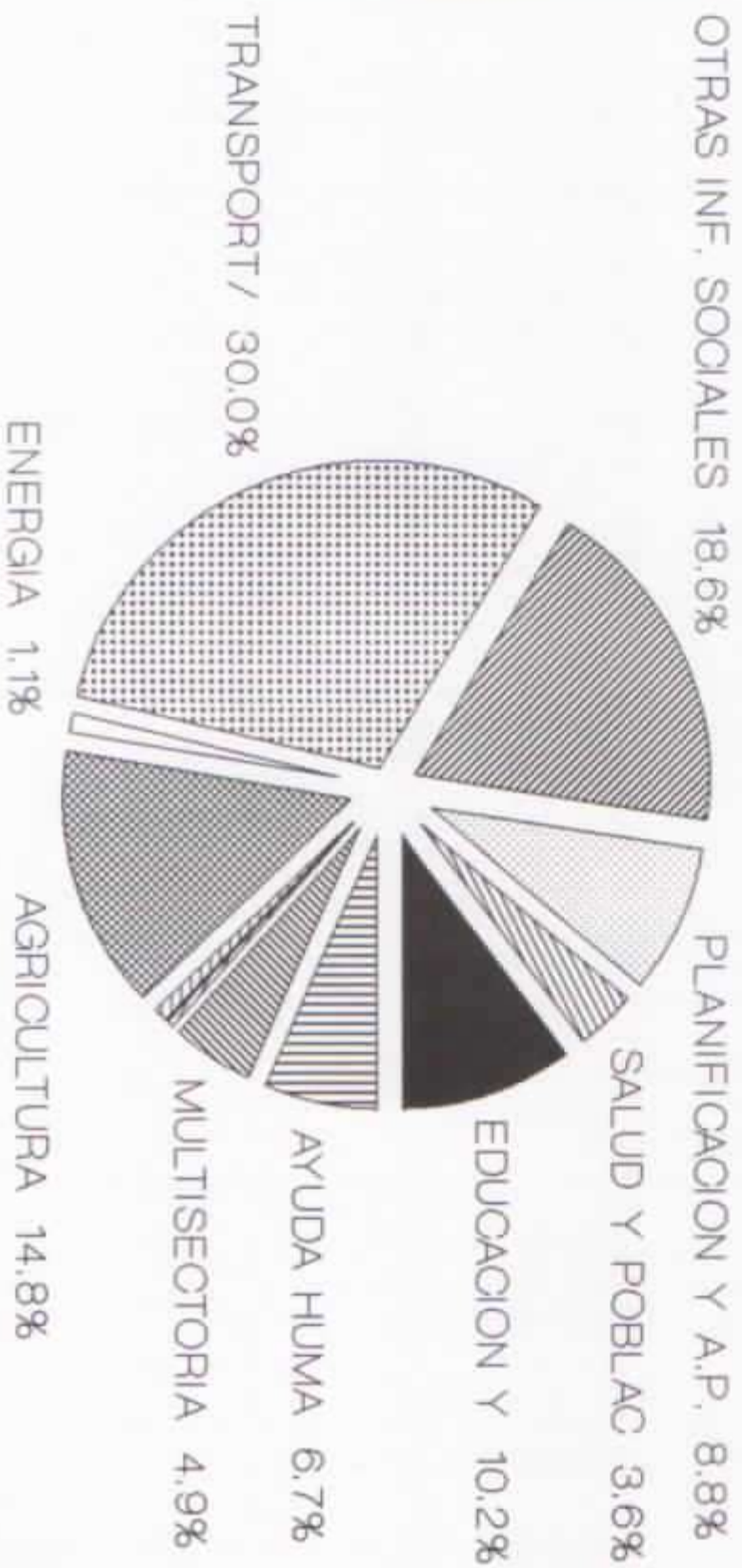

PROYECTOS POR ZONA

SECTOR 18

PROYECTO 18-01

PROYECTO 18-02

PROYECTO 18-03

PROYECTO 18-04

PROYECTO 18-05

PROYECTO 18-06

PROYECTO 18-07

PROYECTO 18-08

PROYECTO 18-09

PROYECTO 18-10

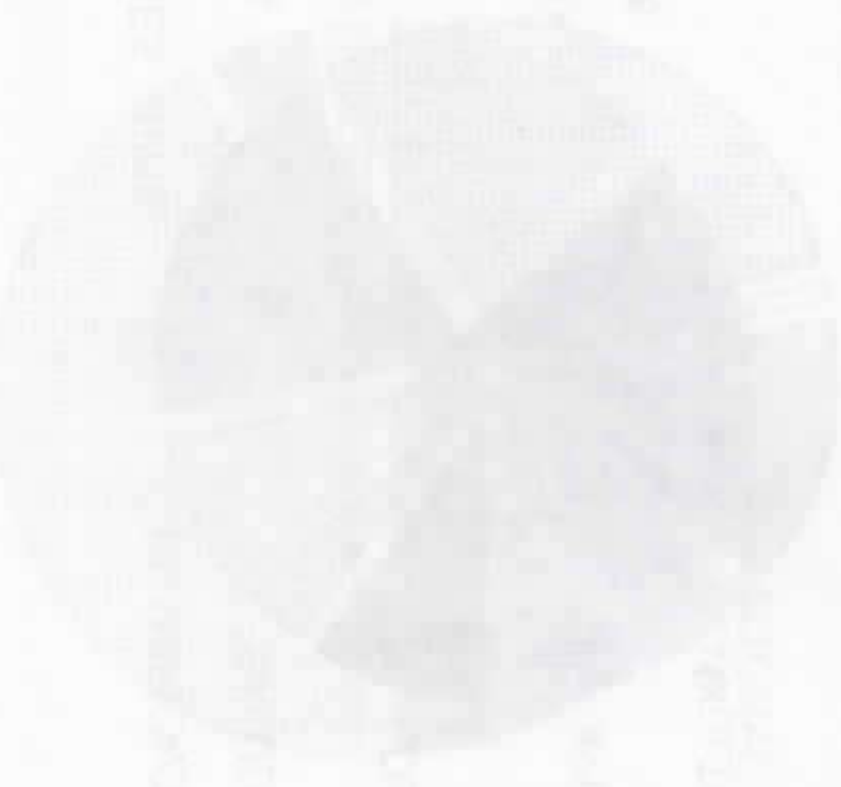

(en porcentaje)

MONITORES POR SECTOR DAC

Listados de los programas por sector

MONITORES POR SECTORES DVC

THE UNIVERSITY OF CHICAGO
LIBRARY

AGRICULTURA Y PESCA

- 1.- Programa forestal - Sucumbios (PROFORS)
ALEMANIA - DONACION/EMPRESA/EN ACTUACION -
Zona: ORIENTE #90.2060.3-1.11
- 2.- Proyecto de fomento ganadero
ALEMANIA - DONACION/EN ACTUACION -
Zona: SIERRA #84.2054.9
- 3.- Proyecto de conservación de suelos y sistemas agrosilvo-
pastoriles "PROCOSA"
ALEMANIA - DONACION/MIXTA/TERMINADO -
Zona: SIERRA #87.2163.1-01.100
- 4.- Fomento de la producción ganadera (PROFOGAN)
ALEMANIA - DONACION/MIXTA/EN ACTUACION -
Zona: NACIONAL #84.2054.9
- 5.- Desarrollo comunitario Palmira
A.G.C.D/BELGICA - DONACION/DIRECTA/EN ACTUACION -
Zona: SIERRA #11491/11
- 6.- Desarrollo Agro-Pastoral del Cantón Cayambé
A.G.C.D/BELGICA - DONACION/DIRECTA/EN ACTUACION -
Zona: SIERRA #13341/11
- 7.- Optimización y aplicación racional de Artemia Salina
A.G.C.D/BELGICA - DONACION/MIXTA/EN ACTUACION -
Zona: NACIONAL #13777/00
- 8.- Varios proyectos en el sector agrícola
A.G.C.D/BELGICA - DONACION/CONFIADO A ONG/EN ACTUACION -
Zona: NACIONAL
- 9.- Proyecto Chambo II - Desarrollo agrícola
CEE - DONACION/DIRECTA/EN ACTUACION -
Zona: SIERRA #ALA/87/01 73010
- 10.- Proyecto piloto de desarrollo integral para agricultores
indígenas artesanos
CEE - DONACION/CONFIADO A ONG/TERMINADO -
Zona: SIERRA #BG/85/90/B 75010
- 11.- Desarrollo rural integral - Saquisilí
CEE - DONACION/CONFIADO A ONG/ -
Zona: SIERRA #306/91/D 75010

AGRICULTURA Y PESCA

- 23.- Manejo del uso sostenible de Tierras Andinas
PAISES BAJOS - DONACION/MIXTA/EN ACTUACION -
Zona: SIERRA # CARE : EC/90/004
- 24.- Modelo de desarrollo lechero integral Cañar
PAISES BAJOS - DONACION/MIXTA/EN ACTUACION -
Zona: SIERRA #FAO-EC/89/005
- 25.- Reducción de pérdidas Post-cosecha y mercadeo primario de cereales y papa
PAISES BAJOS - DONACION/MIXTA/EN ACTUACION -
Zona: SIERRA # FAO-EC/89/606
- 26.- Desarrollo Forestal participativo en Los Andes
PAISES BAJOS - DONACION/MIXTA/EN ACTUACION -
Zona: REGIONAL # FAO : RL/07/206
- 27.- Amarillamiento de la palma africana
PAISES BAJOS - DONACION/MIXTA/EN ACTUACION
Zona : SIERRA # EC/07/010
- 28.- Proyecto de Administración de uso sostenible de la tierra
REINO UNIDO - DONACION/CONFIADO A ONG/EN ACTUACION -
Zona: SIERRA #6
- 29.- Programa de salud rural
REINO UNIDO - DONACION/MIXTA/EN ACTUACION -
Zona: COSTA #7
- 30.- Programa agroforestal Zamora (P.A.Z.)
REINO UNIDO - DONACION/PROMOVIDO POR ONG/EN ACTUACION -
Zona: ORIENTE #28
- 31.- Irrigation Project
REINO UNIDO - DONACION/DIRECTA/EN ACTUACION -
Zona: SIERRA #26
- 32.- Planificación y valoración de un programa de desarrollo rural integrado
REINO UNIDO - DONACION/MIXTA/TERMINADO -
Zona: ORIENTE #14
- 33.- Proyecto agro-forestal
REINO UNIDO - DONACION/MIXTA/EN ACTUACION -
Zona: SIERRA #22

AGRICULTURA Y PESCA

34.- Palmoriente S.A.

REINO UNIDO - PRESTAMO BLANDO/ONG PRIVADO/EN ACTUACION -
Zona: ORIENTE

35.- Programa Sostenible de Madera

REINO UNIDO - DONACION/
Zona: COSTA #29

ASISTENCIA A PROGRAMA

- 1.- **Exposición Científica del CNES**
FRANCIA - DONACION/DIRECTA/TERMINADO -
Zona: SIERRA #C9

AYUDA ALIMENTARIA Y DE EMERGENCIA

- 1.- Ayuda alimentaria: colaciones escolares
CEE - DONACION/CONFIADO A ONG/EN ACTUACION -
Zona: SIERRA #72000
- 2.- Ayuda alimentaria: apoyo al Programa Mundial de Alimentos
(WFP o PMA)
CEE - DONACION/MIXTA/EN ACTUACION -
Zona: NACIONAL #0309600 75011
- 3.- Ayuda alimentaria: Programa nutricional materno-infantil y
adolescentes
CEE - DONACION/CONFIADO A ONG/ -
Zona: NACIONAL
- 4.- Ayuda de Emergencia
A.G.C.D/BELGICA - DONACION/DIRECTA/EN ACTUACION -
Zona: NACIONAL

BANCOS, COMERCIO Y TURISMO

- 1.- Proyecto de comercialización de la ONG COOPIBO
BELGICA/A.G.C.D. -
Zona : SIERRA
- 2.- Apoyo a CETUR
CEE - DONACION/DIRECTA/EN ACTUACION
Zona : NACIONAL Sede : QUITO
NTP/87/500/992
- 3.- Apoyo a la comercialización de productos locales de base
CEE - DONACION/CONFIADO A ONG/EN ACTUACION
Zona: SIERRA Sede: Riobamba
#BG/26/91/IT
- 4.- Reserva del Parque de Cuyabeno
PAISES BAJOS - DONACION/MIXTA/TERMINADO -
Zona: NACIONAL
- 5.- Participación y gestión popular en el desarrollo rural
PAISES BAJOS - DONACION/MIXTA/EN ACTUACION -
Zona: NACIONAL #ECU/89/007 UNDP
- 6.- Proyecto de comercialización a nivel provincial
PAISES BAJOS - DONACION/MIXTA/EN ACTUACION
Zona : COSTA # FUNORSAL EC/91/004

EDUCACION Y FORMACION

- 1.- Asesoramiento en el mejoramiento y difusión del deporte en las escuelas
ALEMANIA - DONACION//EN ACTUACION -
Zona: NACIONAL #84.2096.0-01.100
- 2.- Formación de maestros en el SECAP
ALEMANIA - DONACION/MIXTA/TERMINADO -
Zona: NACIONAL #86.2231.8
- 3.- Asesoramiento para la implementación Escuela Rural Bilingüe Intercultural
ALEMANIA - DONACION/MIXTA/EN ACTUACION
Zona: SIERRA # 83.20096.2/2da. Fase
- 4.- Capacitación en el marco de Contrato Comercial
A.G.C.D/BELGICA - DONACION/MIXTA/EN ACTUACION -
Zona: SIERRA #14688/11
- 5.- Asistencia Médica
A.G.C.D/BELGICA - DONACION/MIXTA/EN ACTUACION -
- 6.- Preservación y promoción del patrimonio cultural del Ecuador
A.G.C.D/BELGICA - DONACION/MIXTA/EN ACTUACION -
Zona: SIERRA #11605/11
- 7.- Fortalecimiento del Instituto Técnico Superior Simón Bolívar - Guayaquil
A.G.C.D/BELGICA - DONACION/DIRECTA/TERMINADO -
Zona: COSTA #12058/00
- 8.- Proyectos de la Ong DELIPRO
A.G.C.D/BELGICA - DONACION/MIXTA/EN ACTUACION -
- 9.- Programa bilateral de becas de estudios y de pasantías
A.G.C.D/BELGICA - DONACION//EN ACTUACION -
Zona: NACIONAL
- 10.- Educación y formación de organizaciones campesinas
CEE - DONACION/CONFIADO A ONG/EN ACTUACION -
Zona: ORIENTE #BG/10/90/L 75010
- 11.- Apoyo a actividades de formación y comercialización para la comunidad Quichua
CEE - DONACION/CONFIADO A ONG/ -
Zona: SIERRA #ONG/82/91/IT 75010

EDUCACION Y FORMACION

- 12.- Proyecto de desarrollo comunal en Cotacachi
CEE - DONACION/CONFIADO A ONG/EN ACTUACION -
Zona: SIERRA #BG/10/90/L 75010
- 13.- Formación y desarrollo en la región de Imbabura
CEE - DONACION/CONFIADO A ONG/ -
Zona: SIERRA #91/91/LUX 75010
- 14.- Apoyo a las actividades de formación y análisis
CEE - DONACION/CONFIADO A ONG/EN ACTUACION -
Zona: SIERRA #BG/75/90/B 75010
- 15.- Plan piloto Centro Cultural afroecuatoriano en Quito y Guayaquil
CEE - DONACION/CONFIADO A ONG/EN ACTUACION -
Zona: NACIONAL #128/91/E 75010
- 16.- Investigación comunitaria
CEE - DONACION/CONFIADO A ONG/TERMINADO -
Zona: COSTA #BG/95/90/E 75010
- 17.- Becas de la Comunidad Europea
CEE - DONACION/MIXTA/EN ACTUACION -
Zona: NACIONAL #7309
- 18.- Apoyo a cooperativas de pesca artesanal
CEE - DONACION/CONFIADO A ONG/ -
Zona: COSTA #250/91/IT 75010
- 19.- Apoyo a la producción de material didáctico para organizaciones populares
CEE - DONACION/CONFIADO A ONG/EN ACTUACION -
Zona: SIERRA #BG/32/91/IT 75010
- 20.- Intercambio de información técnica entre grupos campesinos
CEE - DONACION/CONFIADO A ONG/ -
Zona: SIERRA #BG/48/91/F 75010
- 21.- Casa Docente P.U.C.E.S.E. (Pontificia Universidad Católica Ecuador Sede E.)
CEE - DONACION/CONFIADO A ONG/ - TERMINADO
Zona: COSTA #BG/80/91/IT 75010
- 22.- Proyecto APICA, curso de capacitación en Cacha
CEE - DONACION/CONFIADO A ONG/TERMINADO -
Zona: SIERRA #BG/88/91/UK 75010

EDUCACION Y FORMACION

- 23.- Suministro de equipo educativo
CEE - DONACION/CONFIADO A ONG/TERMINADO -
Zona: NACIONAL #BG/88/91/UK 75010
- 24.- Coordinación de secretariados para SERPAJ-Ecuador
CEE - DONACION/CONFIADO A ONG/TERMINADO -
Zona: COSTA #BG/113/91/D 75010
- 25.- Cooperación Científica
CEE - DONACION/MIXTA/EN ACTUACION
Zona : NACIONAL # 7330
- 26.- XLIV Convocatoria General de Becas para realizar estudios en España
ESPAÑA-AECI - DONACION/DIRECTA/TERMINADO -
Zona: NACIONAL
- 27.- Becas para ecuatorianos en Santa Cruz, Bolivia
ESPAÑA DONACION/DIRECTA/TERMINADO -
Zona: NACIONAL
- 28.- IX Curso Internacional de Metalogenia
ESPAÑA - DONACION/DIRECTA/TERMINADO -
Zona: NACIONAL
- 29.- II Curso Internacional de Planificación y Programación Sanitaria
ESPAÑA - DONACION/DIRECTA/TERMINADO -
Zona: REGIONAL
- 30.- III Curso Internacional de Especialización en Extensión Agraria en España
ESPAÑA - DONACION/AUTONOMA/TERMINADOION -
Zona: NACIONAL Sede: QUITO
- 31.- Asesoría al Servicio de Capacitación Profesional
ESPAÑA - DONACION/AUTONOMA/EN ACTUACION
Zona : NACIONAL
- 32.- Seminario Internacional : La acción institucional en materia de seguridad y salud en el trabajo
ESPAÑA - DONACION/DIRECTA/EN ACTUACION -
Zona: NACIONAL
- 33.- Centros de capacitación agrícola y artesanal para la Comuna de Oyacoto
ESPAÑA - DONACION/PROMOVIDO POR ONG/EN ACTUACION
Zona : SIERRA

EDUCACION Y FORMACION

- 34.- Ciencias fundamentales
FRANCIA - DONACION/MIXTA/TERMINADO -
Zona: SIERRA #5.9
- 35.- Génesis de placeres auríferos en las Provincias de Azuay y Morona Santiago
FRANCIA - DONACION/MIXTA/EN ACTUACION -
Zona: NACIONAL #P1
- 36.- Análisis y diagnóstico del riego particular - Apoyo al Plan Nacional de Riego
FRANCIA - DONACION/MIXTA/EN ACTUACION -
Zona: NACIONAL #P3
- 37.- Geodinámica de las cuencas terciarias interandinas
FRANCIA - DONACION/MIXTA/EN ACTUACION -
Zona: NACIONAL #P6
- 38.- Unidad Binacional "La Condamine"
FRANCIA - DONACION/MIXTA/EN ACTUACION -
Zona: SIERRA #C2
- 39.- Oficina de acción lingüística
FRANCIA - DONACION/MIXTA/EN ACTUACION -
Zona: NACIONAL #C3
- 40.- Especialización de Médicos ecuatorianos en Francia
FRANCIA - DONACION/DIRECTA/EN ACTUACION -
Zona : NACIONAL #C7
- 41.- Alianza Francesa
FRANCIA - DONACION/EN ACTUACION
Zona : Nacional #C10
- 42.- Sistema Urbano de Información
FRANCIA - DONACION/MIXTA/EN ACTUACION
Zona : Sierra #P11
- 43.- Centro de Artes Gráficas "Marco Guerra"
ITALIA - DONACION/EMPRESA/EN ACTUACION -
Zona: COSTA #44
- 44.- Capacitación minera y agropecuaria en Cuenca
ITALIA - DONACION/CONFIADO A ONG/EN ACTUACION -
Zona: SIERRA #752/G154/COOPI/EQ 32
- 45.- Fortalecimiento Académico de la ESPOCH de Riobamba
ITALIA - DONACION/CONFIADO A ONG/EN ACTUACION -
Zona: SIERRA #519/G110/COOPI/EQ 12

EDUCACION Y FORMACION

- 46.- Becas de cooperación técnica
ITALIA - DONACION/TERMINADO -
Zona: NACIONAL
- 47.- Formación de obreros especializados
ITALIA - DONACION/PROMOVIDO POR ONG/EN ACTUACION -
Zona: COSTA #614/G133/ICU/EQ 32
- 48.- International Union of Local Authorities en colaboración con
CELCADEL
PAISES BAJOS - DONACION/MIXTA/TERMINADO -
Zona: NACIONAL # IULA/CELCADEL/ EC/91/951
- 49.- Entrenamiento/Producción radiofónica para Profesores y
Comunicadores de A.L
PAISES BAJOS - DONACION/MIXTA/EN ACTUACION -
Zona: NACIONAL # II CIESPAL : EC/90/952
- 50.- Programa rural de Alfabetización
REINO UNIDO - EMPRESA MIXTA/PROMOVIDO POR ONG/EN ACTUACION -
Zona : SIERRA #9
- 51.- Educación Popular
REINO UNIDO - EMPRESA MIXTA/PROMOVIDO POR ONG/TERMINADO
Zona: SIERRA #10
- 52.- Proyecto de entrenamiento a la mujer
REINO UNIDO - EMPRESA MIXTA/PROMOVIDO POR ONG/TERMINADO -
Zona: SIERRA #12
- 53.- Colegio técnico campesino
REINO UNIDO - EMPRESA MIXTA/PROMOVIDO POR ONG/TERMINADO -
Zona: ORIENTE #13
- 54.- Capacitación en el idioma Inglés
REINO UNIDO - DONACION/MIXTA/EN ESPERA DE PEDIDO -
Zona: NACIONAL #5
- 55.- Programa de tecnología de la madera y el mueble
REINO UNIDO - DONACION/DIRECTA/TERMINADO -
Zona: COSTA #27
- 56.- Programa de Educación de la Salud
REINO UNIDO - EDUCACION Y FORMACION/DONACION/DIRECTA/TERMINADO
Zona: COSTA #24
- 57.- Proyecto de desarrollo comunitario
REINO UNIDO - DONACION/MIXTA/EN ACTUACION -
Zona: SIERRA #15
- 58.- Entrenamiento a jóvenes
REINO UNIDO - DONACION/MIXTA/EN ACTUACION -
Zona: NACIONAL #16

EDUCACION Y FORMACION

59.- Programa de Becas del Reino Unido

REINO UNIDO - DONACION/DIRECTA/EN ACTUACION -
Zona: NACIONAL #20

60.- Equipamiento del Centro de Cómputo

REINO UNIDO - DONACION/DIRECTA/TERMINADO -
Zona: SIERRA #23

61.- Proyecto de Ingeniería Mecánica (CAD/CAM)

REINO UNIDO - DONACION/DIRECTA/EN ACTUACION -
Zona: COSTA #4

ENERGIA

- 1.- Cooperación energética: control/gestión cargas eléctricas en medio urbano: fase 2
CEE - DONACION/DIRECTA/EN ACTUACION -
Zona: NACIONAL #ADE/9313/90/05 ADD2 73013
- 2.- Estudio de las cuencas sedimentarias de interés petrolero
FRANCIA - ECONOMICAS/DONACION/MIXTA/EN ACTUACION -
Zona: NACIONAL #P10
- 3.- Central Hidroeléctrica del Paute. Fase C - Máquinas Electromecánicas.
ITALIA - PRESTAMO BLANDO/EMPRESA/TERMINADO -
Zona: NACIONAL #7
- 4.- Desarrollo de Mini-centrales hidroeléctricas
PAISES BAJOS - DONACION/MIXTA/EN ACTUACION -
Zona: NACIONAL
- 5.- Instituto Ecuatoriano de Telecomunicaciones (IETEL)
REINO UNIDO - PRESTAMO BLANDO//EN ACTUACION -
Zona: SIERRA

INFRAESTRUCTURAS SOCIALES (OTROS)

- 1.- **Proyectos de la Ong V.I.C. (Vlaams Internacional Centrum)**
A.G.C.D/BELGICA - DONACION/MIXTA/EN ACTUACION -
Zona: NACIONAL
- 2.- **Proyectos de La Ong A.D.R.A.I.**
A.G.C.D/BELGICA - DONACION/MIXTA/EN ACTUACION -
Zona: NACIONAL
- 3.- **Proyectos de la Ong "Cooperation and Progress"**
A.G.C.D/BELGICA - DONACION/MIXTA/EN ACTUACION -
Zona: NACIONAL
- 4.- **Proyectos de la Ong VOLENS**
A.G.C.D/BELGICA - DONACION/MIXTA/EN ACTUACION -
Zona: NACIONAL
- 5.- **Reconstrucción de viviendas en el Ecuador**
CEE - DONACION/DIRECTA/EN ACTUACION -
Zona: NACIONAL # ALA/88/10 73010
- 6.- **Construcción de 4 aulas escolares en 4 comunidades Achuar**
CEE - DONACION/CONFIADO A ONG/EN ACTUACION -
Zona: ORIENTE # BG/22/90/IT 75010
- 7.- **Compra de un terreno para construcción de casas populares**
CEE - DONACION/CONFIADO A ONG/EN ACTUACION -
Zona: SIERRA # 244/90/NL 75010
- 8.- **Taller de producción artesanal**
CEE - DONACION/CONFIADO A ONG/TERMINADO -
Zona: SIERRA # BG/16/90/IT 75010
- 9.- **Construcción y adaptación de una ciudad para niñas menores**
CEE - DONACION/CONFIADO A ONG/ -
Zona: SIERRA #175/91/D 75010
- 10.- **Asistencia técnica y arquitectónica a la Asociación AMAR**
CEE - DONACION/CONFIADO A ONG/ - EN ACTUACION
#193/91/F 75010
- 11.- **Reconstrucción de la casa sede de grupos de mujeres del Sur de Quito**
CEE - DONACION/CONFIADO A ONG/ - EN ACTUACION
Zona: SIERRA # BG/36/91/E 75010

INFRAESTRUCTURAS SOCIALES (OTROS)

- 12.- Programa de vivienda e infraestructura
CEE - DONACION/IGLESIA/EN ACTUACION -
Zona: COSTA # BG/42/91/E 75010
- 13.- Desarrollo de micro-empresas en la zona Norte del Ecuador
CEE - DONACION/CONFIADO A ONG/EN ACTUACION -
Zona: SIERRA #BG/79/91/B 75010
- 14.- Apoyo a Grupo SOFONIAS
Zona: SIERRA #BG/109/91/D 75010
- 15.- Construcción de sede para FEPP
CEE - DONACION/CONFIADO A ONG/TERMINADO -
Zona: SIERRA #BG/111/91/D 75010
- 16.- Seminario sobre Planificación de Proyectos
CEE - DONACION/CONFIADO A ONG/TERMINADO -
Zona: SIERRA #BG/111/91/D 75010
- 17.- Consolidación y crecimiento de Irfeyal, Quito
CEE - DONACION/CONFIADO A ONG/EN ACTUACION -
Zona : SIERRA # 108/91/E
- 18.- Dinamización cultural y apoyo a instituciones hispanistas
ESPAÑA - DONACION/DIRECTA/EN ACTUACION -
Zona: NACIONAL
- 19.- Restauración del Convento de San Francisco
ESPAÑA - DONACION/DIRECTA/EN ACTUACION -
Zona: SIERRA
- 20.- Restauración de la Iglesia de Guápulo
ESPAÑA - DONACION/DIRECTA/EN ACTUACION -
Zona: SIERRA
- 21.- Centro de Tecnología de vivienda FUNHABIT-AECI
ESPAÑA - DONACION/DIRECTA/EN ACTUACION -
Zona: NACIONAL
- 22.- Forestación y medio ambiente (Daule Peripa)
ESPAÑA - DONACION/DIRECTA/EN ACTUACION -
Zona: COSTA
- 23.- Producción de Agua Potable en el Manabí
FRANCIA - PRESTAMO BLANDO/ONG PRIVADO/EN ACTUACION -
Zona: COSTA #0815

INFRAESTRUCTURAS SOCIALES (OTROS)

- 24.- Estudio de la vegetación sobre lavas volcánicas
FRANCIA - DONACION/AUTONOMA/EN NEGOCIACION
Zona : Insular
- 25.- Apoyo a la Federación Shuar
ITALIA - DONACION/PROMOVIDO POR ONG/TERMINADO -
Zona: ORIENTE #510/A/MLAL/EQ 21
- 26.- Comunicación y Salud con organizaciones femeninas
ITALIA - DONACION/PROMOVIDO POR ONG/EN ACTUACION -
Zona: SIERRA #537/A/TEN/EQ 27
- 27.- Centro de Información y Apoyo a las Mujeres
ITALIA - DONACION/PROMOVIDO POR ONG/EN ACTUACION -
Zona: SIERRA #717/A/CRIC/EQ 34
- 28.- Apoyo a las organizaciones campesinas y al FEPP
ITALIA - DONACION/PROMOVIDO POR ONG/ -
Zona: SIERRA #495/A/MLAL/EQU 17
- 29.- Experimentación, capacitación e investigación de modelos
alternativos
PAISES BAJOS - DONACION/PROMOVIDO POR ONG/EN ESPERA
PRORROGA -
Zona: SIERRA # CEBEMO EC/87/006
- 30.- Mujeres en el desarrollo social
PAISES BAJOS - DONACION/MIXTA/EN ACTUACION -
Zona: NACIONAL # EC/90/005
- 31.- Control de inundaciones cuenca baja del Río Guayas
PAISES BAJOS - DONACION/MIXTA/TERMINADO -
Zona: COSTA # EC/91/002
- 32.- Cooperación entre JNV & BEV e IHS
PAISES BAJOS - DONACION/MIXTA/EN ACTUACION -
Zona: NACIONAL # EC/90/950
- 33.- Distribución de agua
REINO UNIDO - PRESTAMO BLANDO/MIXTA/EN ACTUACION -
Zona: COSTA #30
- 34.- Head of Mission Gift Scheme - Head of Mission Small Project
Scheme
REINO UNIDO - DONACION/DIRECTA/EN ACTUACION -
Zona: NACIONAL #21

INDUSTRIA Y MINAS

- 1.- **Desarrollo del sector minero en el Ecuador. IV Fase**
A.G.C.D/BELGICA - DONACION/DIRECTA/EN ACTUACION -
Zona: SIERRA #11035/41
- 2.- **Oficina de Investigaciones Geológicas y Mineras**
FRANCIA - DONACION/MIXTA/TERMINADO -
Zona: NACIONAL #C6
- 3.- **Geología**
REINO UNIDO DONACION/DIRECTA/EN ACTUACION - 1
Zona: NACIONAL #2

MULTISECTORIAL

- 1.- **Proyecto FODERUMA - microproyectos rurales**
CEE - DONACION/DIRECTA/EN ACTUACION -
Zona: SIERRA #NA/81/09 73010
- 2.- **Soporte a desarrollo integral en Napo**
CEE - DONACION/CONFIADO A ONG/EN ACTUACION -
Zona: ORIENTE #BG/83/91/UK 75010
- 3.- **Ayudas y subvenciones a ONGs**
ESPAÑA - DONACION/PROMOVIDO POR ONG/EN ACTUACION -
Zona: NACIONAL
- 4.- **Desarrollo Rural Integral Imbabura**
ESPAÑA - DONACION/DIRECTA/EN ACTUACION -
Zona: SIERRA
- 5.- **Transferencia tecnológica en diversas áreas**
ESPAÑA - DONACION/DIRECTA/EN ACTUACION -
Zona: NACIONAL
- 6.- **Asistencia a la Dirección Nacional de la Juventud - Jóvenes Cooperantes 92 -**
ESPAÑA - DONACION/AUTONOMA/TERMINADO
Zona : NACIONAL
- 7.- **La pequeña y mediana empresa y el sector informal en el medio urbano**
FRANCIA - DONACION/MIXTA/EN ACTUACION -
Zona: SIERRA #P8
- 8.- **Cooperación Descentralizada**
FRANCIA - DONACION/CONFIADO A ENT. LOCAL/EN ACTUACION -
Zona: SIERRA #C1
- 9.- **Cooperación Regional**
FRANCIA - DONACION/MIXTA/EN ACTUACION -
Zona: NACIONAL #C4
- 10.- **Pequeñas operaciones de desarrollo**
FRANCIA - DONACION/DIRECTA/EN ACTUACION -
Zona : NACIONAL #6.9
- 11.- **Instituto Francés de Estudios Andinos**
FRANCIA - DONACION/DIRECTA/
Zona : NACIONAL #C8

MULTISECTORIAL

12.- Desarrollo rural integrado

ITALIA - DONACION/PROMOVIDO POR ONG/EN ACTUACION -
Zona: COSTA #796/CTM-SIV/EQ 41

13.- Desarrollo rural

PAISES BAJOS - DONACION/PROMOVIDO POR ONG/EN ACTUACION -
Zona: NACIONAL # CEBEMO EC/88/007

14.- Hospedería campesina "LA TOLA"

PAISES BAJOS - DONACION/MIXTA/EN ACTUACION -
Zona: QUITO # 217.i.c.003

PLANIFICACION Y ADMINISTRACION PUBLICA

- 1.- Desarrollo urbano de Barreiro/Babahoyo.
ALEMANIA - DONACION/MIXTA/EN ACTUACION -
Zona: SIERRA #85.2122.1
- 2.- Asesoramiento al CONADE.
ALEMANIA - DONACION//EN ACTUACION -
Zona: NACIONAL #87.2259.7
- 3.- Programa de Fortalecimiento Municipal (PFM)
ALEMANIA - DONACION/MIXTA/EN ACTUACION -
Zona: NACIONAL #90.2038.9
- 4.- Investigación del proceso de rápida urbanización en América Latina
A.G.C.D/BELGICA - DONACION//EN ACTUACION -
Zona: NACIONAL
- 5.- Apoyo al Ministerio de Relaciones Exteriores: formación y modernización
CEE - DONACION/DIRECTA/EN ACTUACION -
Zona: NACIONAL #ALA/90/02 73014
- 6.- Plan maestro y Plaza de Santo Domingo
ESPAÑA - DONACION/DIRECTA/EN ACTUACION -
Zona: SIERRA
- 7.- Apoyo Institucional a la Conferencia Iberoamericana de la Juventud
ESPAÑA - DONACION/AUTONOMA/TERMINADO
Zona : SIERRA
- 8.- Apoyo Institucional a la Dirección Nacional de la Juventud
ESPAÑA - DONACION/AUTONOMA/TERMINADO
Zona : SIERRA
- 9.- Estadísticas
FRANCIA - DONACION/MIXTA/TERMINADO -
Zona: SIERRA #6.0
- 10.- Gestión Urbana - Ayuda al Municipio de Quito
FRANCIA - DONACION/MIXTA/EN ACTUACION -
Zona: SIERRA #6.2

PLANIFICACION Y ADMINISTRACION PUBLICA

- 11.- Atlas informatizado de la ciudad de Quito
FRANCIA - DONACION/MIXTA/EN ACTUACION -
Zona: SIERRA #P5
- 12.- Apoyo a la Policía Nacional Ecuatoriana
FRANCIA - DONACION/MIXTA/EN ACTUACION -
Zona: NACIONAL #6.1
- 13.- Sistema Urbano de Información
FRANCIA - DONACION/MIXTA/EN ACTUACION
Zona : Sierra #P11
- 14.- Informatización del Tribunal Supremo Electoral
ITALIA - DONACION/EMPRESA/EN ACTUACION -
Zona: NACIONAL #3334-94

OTRAS - ECONOMICAS Y PRODUCCION

- 1.- Apoyo económico a grupos de mujeres
CEE - ECONOMICAS/DONACION/CONFIADO A ONG/EN ACTUACION -
Zona: SIERRA #BG/69/91/B 75010
- 2.- Apoyo al incremento de la producción textil
CEE - PRODUCCION/DONACION/CONFIADO A ONG/ -
Zona: SIERRA #252/91/IT 75010
- 3.- Proyecto de Desarrollo Pesquero
REINO UNIDO - PRODUCCION/DONACION/DIRECTA/EN ACTUACION -
Zona: COSTA #1

SALUD Y POBLACION

- 1.- Lucha operacional contra el bocio endémico en el Ecuador
A.G.C.D/BELGICA - EN ACTUACION -
Zona: NACIONAL # 12193/11
- 2.- Centro de Formación Profesional San Juan para jóvenes con
deficiencia mental
A.G.C.D/BELGICA - DONACION/MIXTA/EN ACTUACION -
Zona: SIERRA
- 3.- Centro de diagnóstico, prevención y asistencia de las
enfermedades profesionales
CEE - DONACION/CONFIADO A ONG/ -
Zona: SIERRA # 93/91/IT 75010
- 4.- Centro de tratamiento y rehabilitación de jóvenes
CEE - DONACION/CONFIADO A ONG/EN ACTUACION -
Zona: SIERRA # D-EC/89/24 75080
- 5.- Lucha contra el cólera
CEE - DONACION/DIRECTA/EN ACTUACION -
Zona: NACIONAL # 75000
- 6.- Centro poliambulatorio
CEE - DONACION/CONFIADO A ONG/EN ACTUACION -
Zona: NACIONAL # ONG/BG/25/91/IT 75010
- 7.- Apoyo a la Organización Ecuatoriana ASME-CX
CEE - DONACION/CONFIADO A ONG/ - TERMINADO
Zona: SIERRA # BG/38/91/E 75010
- 8.- Seminario salud-desarrollo-medio ambiente de la Asociación Tierra
Viva
CEE - DONACION/CONFIADO A ONG/EN ACTUACION -
Zona: SIERRA # BG/59/91/F 75010
- 9.- Programa de salud para comunidades indígenas
CEE - DONACION/CONFIADO A ONG/EN ACTUACION -
Zona: SIERRA # BG/66/91/B 75010
- 10.- Epidemiología de la Leishmaniasis en Ecuador
CEE - DONACION/MIXTA/EN ACTUACION -
Zona: NACIONAL #CL1/901/00 7309

SALUD Y POBLACION

- 11.- Salud y nutrición
FRANCIA - DONACION/MIXTA/TERMINADO -
Zona: NACIONAL # 6.6
- 12.- Epidemiología de la Leishmaniasis en las dos vertientes de los Andes
FRANCIA - DONACION/MIXTA/EN ACTUACION -
Zona: NACIONAL #P9
- 13.- Prevención y control de la oncocercosis
ITALIA - DONACION/PROMOVIDO POR ONG/TERMINADO -
Zona: COSTA # 1076/MLAL/EQ 46
- 14.- Atención primaria de salud
PAISES BAJOS - DONACION/MIXTA/TERMINADO -
Zona: NACIONAL # EC/88/004
- 15.- Programa social de medicamentos esenciales
PAISES BAJOS - DONACION/MIXTA/EN ACTUACION -
Zona: NACIONAL # OPS-OMS EC/89/007
- 16.- Cooperación entre Gobiernos y Organizaciones No Gubernamentales
PAISES BAJOS - DONACION/CONFIADO A ONG/EN ACTUACION -
Zona: REGIONAL # OPS/OMS RL/90/032
- 17.- Prevención y control del cólera : Comunicaciones sociales prioritarias para América Latina
PAISES BAJOS - DONACION/MIXTA/EN NEGOCIACION -
Zona: REGIONAL # OPS/OMS RL/91/015
- 18.- Proyecto de sistemas comunitarios de agua potable
PAISES BAJOS - DONACION/MIXTA/EN ACTUACION
Zona : NACIONAL # EC/87/007
- 19.- Programa de letrización e instalación de bombas de agua
REINO UNIDO - DONACION/MIXTA/EN ACTUACION -
Zona: COSTA #25
- 20.- Trabajadores de la salud
REINO UNIDO - DONACION/MIXTA/EN ACTUACION -
Zona: ORIENTE #17
- 21.- Programa de salud
REINO UNIDO - DONACION/MIXTA/EN ACTUACION -
Zona: COSTA #18

SALUD Y POBLACION

22.- Ayuda emergente - reacción a la epidemia de cólera

REINO UNIDO - DONACION/MIXTA/EN ACTUACION -
Zona: NACIONAL #19

23.- Programa de salud rural

REINO UNIDO - EMPRESA MIXTA/PROMOVIDO POR ONG/TERMINADO -
Zona: SIERRA # 11

24.- Programa de Salud e Higiene Pública

REINO UNIDO - DONACION/MIXTA/TERMINADO -
Zona: SIERRA # 8

TRANSPORTES Y COMUNICACIONES

- 1.- Servicio de transporte y ambulancia aérea en Pastaza.
A.G.C.D/BELGICA - PASTAZA - EN ACTUACION
(DONACION//MIXTA) /TRANSPORTES Y COMUNIC./
- 2.- Adquisición de un vehículo para promoción social
CEE - BG/39/91/E 75010 CAÑAR - TERMINADO
(/DONACION//IGLESIA) /TRANSPORTES Y COMUNIC./
- 3.- Red Telefónica Digital Nacional
ITALIA - 29 NACIONAL - EN ACTUACION
(/PRESTAMO BLANDO//EMPRESA) /TRANSPORTES Y COMUNIC./
- 4.- Estaciones Terrenas para Telecomunicaciones en Guayaquil y Galápagos.
ITALIA - 43 NACIONAL - EN ACTUACION
(/PRESTAMO BLANDO//EMPRESA) /TRANSPORTES Y COMUNIC./
- 5.- Ampliación del Programa de Instalación de Centrales Telefónicas
FRANCIA - 0814 NACIONAL - EN ACTUACION
(/PRESTAMO BLANDO//ONG PRIVADO) /TRANSPORTES Y COMUNIC./
- 6.- Planificación e Ingeniería del transporte
REINO UNIDO - 3 QUITO - EN ACTUACION
(/DONACION//DIRECTA) /TRANSPORTES Y COMUNIC./
- 7.- Planificación e ingeniería de transporte
REINO UNIDO - DONACION/DIRECTA/EN ACTUACION
Zona : SIERRA Sede: QUITO # 3

1. The first part of the paper discusses the general theory of the model.

2. The second part of the paper discusses the specific applications of the model.

3. The third part of the paper discusses the numerical results of the model.

4. The fourth part of the paper discusses the conclusions of the model.

5. The fifth part of the paper discusses the future work of the model.

6. The sixth part of the paper discusses the references of the model.

7. The seventh part of the paper discusses the appendix of the model.

8. The eighth part of the paper discusses the bibliography of the model.

9. The ninth part of the paper discusses the index of the model.

10. The tenth part of the paper discusses the summary of the model.

11. The eleventh part of the paper discusses the acknowledgments of the model.

12. The twelfth part of the paper discusses the contact information of the model.

THE UNIVERSITY OF CHICAGO

COSTA

- 1.- Fortalecimiento del Instituto Técnico Superior Simón Bolívar
BELGICA/A.G.C.D - DONACION/DIRECTA/TERMINADO
Zona: COSTA Sede: GUAYAQUIL
#12058/00
- 2.- Investigación comunitaria
CEE - DONACION/CONFIADO A ONG/TERMINADO
Zona: COSTA Sede: GUAYAQUIL
#BG/95/90/E
- 3.- Apoyo a cooperativas de pesca artesanal
CEE - DONACION/CONFIADO A ONG/
Zona: COSTA Sede: MANABI
#250/91/IT 75010
- 4.- Programa de vivienda e infraestructura
CEE - DONACION/IGLESIA/EN ACTUACION
Zona: COSTA Sede: GUAYAQUIL
#BG/42/91/E 75010
- 5.- Casa Docente P.U.C.E.S.E. (Pontificia Universidad Católica Ecuador Sede E.)
CEE - DONACION/CONFIADO A ONG/
Zona: COSTA Sede: ESMERALDAS
#BG/80/91/IT 75010
- 6.- Coordinación de secretariados para SERPAJ-Ecuador
CEE - DONACION/CONFIADO A ONG/TERMINADO
Zona: COSTA Sede: GUAYAQUIL
#BG/113/91/D 75010
- 7.- Forestación y medio ambiente (Daule Peripa)
ESPAÑA - DONACION/DIRECTA/EN ACTUACION
Zona: COSTA Sede: Guayaquil
- 8.- Acuicultura
FRANCIA - DONACION/MIXTA/EN ACTUACION
Zona: COSTA
#5.6
- 9.- Agronomía tropical
FRANCIA - DONACION/MIXTA/EN ACTUACION
Zona: COSTA
- 10.- Producción de Agua Potable en El Manabí
FRANCIA - PRESTAMO BLANDO/ONG PRIV/EN ACTUACION
Zona: COSTA
#0815

COSTA

- 11.- Intervenciones prioritarias para el cultivo del arroz
ITALIA - DONACION/EMPRESA/EN ACTUACION
Zona: COSTA Sede: Samborondón
35
- 12.- Centro de Artes Gráficas "Marco Guerra"
ITALIA - DONACION/EMPRESA/EN ACTUACION
Zona: COSTA Sede: DURAN
44
- 13.- Formación de obreros especializados
ITALIA - DONACION/PROMOVIDO POR ONG/EN ACTUACION
Zona: COSTA Sede: GUAYAQUIL
#614/G133/ICU/EQ 13
- 14.- Fortalecimiento de los recursos productivos, organizativos y sanitarios
ITALIA - DONACION/PROMOVIDO POR ONG/EN ACTUACION
Zona: COSTA Sede: QUEVEDO
#788/A/TEN/EQ 37
- 15.- Desarrollo rural integrado
ITALIA - DONACION/PROMOVIDO POR ONG/EN ACTUACION
Zona: COSTA Sede: EL CARMEN
#796/CTM-SIV/EQ 41
- 16.- Prevención y control de la oncocercosis
ITALIA - DONACION/PROMOVIDO POR ONG/TERMINADO
Zona: COSTA Sede: ESMERALDAS
#1076/MLAL/EQ 46
- 17.- Control de inundaciones cuenca baja del Rio Guayas
PAISES BAJOS - DONACION/MIXTA/TERMINADO
Zona: COSTA Sede: GUAYAQUIL
- 18.- Lower Guayas flood control
PAISES BAJOS - DONACION/MIXTA/EN ACTUACION
Zona: COSTA Sede: GUAYAQUIL
EC/91/002
- 19.- Proyecto de comercialización a nivel provincial
PAISES BAJOS - DONACION/MIXTA/EN ACTUACION
Zona: COSTA Sede: SALINAS
EC/91/004
- 20.- Proyecto de Desarrollo Pesquero
REINO UNIDO - DONACION/DIRECTA/EN ACTUACION
Zona: COSTA Sede: GUAYAQUIL
#1

COSTA

- 21.- Proyecto de Ingeniería Mecánica (CAD/CAM)
REINO UNIDO - DONACION/DIRECTA/EN ACTUACION
Zona: COSTA Sede: GUAYAQUIL
#4
- 22.- Distribución de agua
REINO UNIDO - PRESTAMO BLANDO/MIXTA/EN ACTUACION
Zona: COSTA Sede: GUAYAQUIL
#30
- 23.- Programa de tecnología de la madera y el mueble
REINO UNIDO - DONACION/DIRECTA/TERMINADO
Zona: COSTA Sede: GUAYAQUIL
#27
- 24.- Programa de letrización e instalación de bombas de agua
REINO UNIDO - DONACION/MIXTA/EN ACTUACION
Zona: COSTA Sede: PROVINCIA DE LOS RIOS
#25
- 25.- Programa de Educación de la Salud
REINO UNIDO - DONACION/DIRECTA/TERMINADO
Zona: COSTA Sede: GUAYAQUIL
#24
- 26.- Programa de salud
REINO UNIDO - DONACION/MIXTA/EN ACTUACION
Zona: COSTA Sede: GUAYAQUIL
#18
- 27.- Programa Sostenible de Madera
REINO UNIDO - DONACION/
Zona: COSTA Sede: SAN LORENZO, ESMERALDAS
#29
- 28.- Programa de Salud Rural
REINO UNIDO - DONACION/MIXTA/EN ACTUACION
Zona: COSTA Sede: PROVINCIA DE GUAYAS
#7

INSULAR Y REGIONAL

- 1.- Estudio de la vegetación sobre lavas volcánicas
FRANCIA - DONACION//EN NEGOCIACION
Zona: INSULAR
#P7
- 2.- II Curso Internacional de Planificación y Programación Sanitaria
ESPAÑA - DONACION/DIRECTA/TERMINADO
Zona: REGIONAL Sede: QUITO
- 3.- Estudio de la vegetación sobre lavas volcánicas
FRANCIA - DONACION/AUTONOMA/EN NEGOCIACION
Zona: Insular
- 4.- Desarrollo Forestal participativo en Los Andes (Proyecto Regional)
PAISES BAJOS - DONACION/MIXTA/EN ACTUACION
Zona: REGIONAL
- 5.- Cooperación entre Gobiernos y Organizaciones No Gubernamentales (P. Regional)
PAISES BAJOS - DONACION/CONFIADO A ONG/EN ACTUACION
Zona: REGIONAL
- 5.- Prevención y Control del cólera. Comunicaciones Prioritarias para América Latina
PAISES BAJOS - DONACION/MIXTA/EN NEGOCIACION
Zona: REGIONAL

NACIONAL

- 1.- Fomento de la producción ganadera (PROFOGAN)
ALEMANIA - DONACION/MIXTA/EN ACTUACION
Zona: NACIONAL Sede: QUITO
#84.2054.9
- 2.- Asesoramiento en el mejoramiento y difusión del deporte en las escuelas
ALEMANIA - DONACION//EN ACTUACION
Zona: NACIONAL Sede: Quito
#84.2096.0-01.100
- 3.- Formación de maestros en el SECAP
ALEMANIA - DONACION/MIXTA/TERMINADO
Zona: NACIONAL Sede: Quito
#86.2231.8
- 4.- Asesoramiento al CONADE
ALEMANIA - DONACION//EN ACTUACION
Zona: NACIONAL Sede: QUITO
#87.2259.7
- 5.- Programa de Fortalecimiento Municipal (PFM)
ALEMANIA - DONACION/MIXTA/EN ACTUACION
Zona: NACIONAL Sede: Quito
#90.2038.9
- 6.- Investigación geológica sobre materias primas no metálicas
ALEMANIA - DONACION/MIXTA/EN ACTUACION
Zona: NACIONAL Sede: QUITO
8320970
- 7.- Lucha contra los organismos perjudiciales del café
ALEMANIA - DONACION/MIXTA/EN ACTUACION
Zona: NACIONAL Sede: TUMBACO
8320103
- 8.- Fondo para Estudios y Expertos
ALEMANIA - DONACION/MIXTA/EN ACTUACION
Zona: NACIONAL Sede: QUITO
8221015
- 9.- Lucha operacional contra el bocio endémico en el Ecuador
BELGICA/A.G.C.D - DONACION//EN ACTUACION
Zona: NACIONAL Sede: Quito
#12193/11
- 10.- Optimización y aplicación racional de Artemia Salina
BELGICA/A.G.C.D - DONACION/MIXTA/EN ACTUACION
Zona: NACIONAL Sede: GUAYAQUIL
#13777/00

NACIONAL

- 11.- Proyectos de la Ong V.I.C. (Vlaams Internacionaal Centrum)
BELGICA/A.G.C.D - DONACION/MIXTA/EN ACTUACION
Zona : NACIONAL
- 12.- Proyectos de la Ong A.D.R.A.I.
BELGICA/A.G.C.D - DONACION/MIXTA/EN ACTUACION
Zona : NACIONAL
- 13.- Proyectos de la Ong "Cooperation and Progress"
BELGICA/A.G.C.D - DONACION/MIXTA/EN ACTUACION
Zona: NACIONAL
- 14.- Proyectos de la Ong DELIPRO
BELGICA/A.G.C.D - DONACION/MIXTA/EN ACTUACION
Zona : NACIONAL
- 15.- Proyectos de la Ong VOLENS
BELGICA/A.G.C.D - DONACION/MIXTA/EN ACTUACION
Zona : NACIONAL
- 16.- Asistencia Médica
BELGICA/A.G.C.D - DONACION/MIXTA/EN ACTUACION
Zona : NACIONAL
- 17.- Programa bilateral de becas de estudios y de pasantías
BELGICA/A.G.C.D - DONACION//EN ACTUACION
Zona: NACIONAL
- 18.- Varios proyectos en el sector agrícola
BELGICA/A.G.C.D - DONACION/CONFIADO A ONG/EN ACTUACION
Zona: NACIONAL
- 19.- Ayuda de Emergencia
BELGICA/A.G.C.D - DONACION/DIRECTA/EN ACTUACION
Zona: NACIONAL
- 20.- Investigación del proceso de rápida urbanización en América Latina
BELGICA/A.G.C.D. - DONACION/AUTONOMA/EN ACTUACION
Zona: NACIONAL Sede: GUAYAQUIL
- 21.- Becas de la Comunidad Europea
CEE - DONACION/MIXTA/EN ACTUACION
Zona: NACIONAL
7309
- 22.- Cooperación científica
CEE - DONACION/MIXTA/EN ACTUACION
Zona: NACIONAL
7330

NACIONAL

- 23.- Reconstrucción de viviendas en el Ecuador
CEE - DONACION/DIRECTA/EN ACTUACION
Zona: NACIONAL Sede : QUITO
#ALA/88/10
- 24.- Apoyo a CETUR
CEE - DONACION/DIRECTA/EN ACTUACION
Zona: NACIONAL Sede : QUITO
#NTP/87/500/992
- 25.- Cooperación energética: control/gestión cargas eléctricas en medio urbano
CEE - DONACION/DIRECTA/EN ACTUACION
Zona: NACIONAL Sede : QUITO
#ADE/9313/90/05 ADD2
- 26.- Apoyo al Ministerio de Relaciones Exteriores: formación y modernización
CEE - DONACION/DIRECTA/EN ACTUACION
Zona: NACIONAL Sede: QUITO
#ALA/90/02
- 27.- Ayuda alimentaria: apoyo al Programa Mundial de Alimentos (WFP o PMA)
CEE - DONACION/MIXTA/EN ACTUACION
Zona: NACIONAL
#0309600
- 28.- Ayuda alimentaria: Programa nutricional materno-infantil y adolescentes
CEE - DONACION/CONFIADO A ONG/
Zona: NACIONAL Sede: IBARRA-QUITO-AMBATO-GUAYAQUIL
75011
- 29.- Lucha contra el cólera
CEE - DONACION/DIRECTA/EN ACTUACION
Zona: NACIONAL Sede: QUITO
75000 21.
- 30.- Epidemiología de la Leishmaniasis en Ecuador
CEE - DONACION/MIXTA/EN ACTUACION
Zona: NACIONAL Sede: QUITO
#CL1/901/00 7309
- 31.- Suministro de equipo educacional
CEE - DONACION/CONFIADO A ONG/TERMINADO
Zona: NACIONAL Sede: QUITO
#BG/88/91/UK 75010
- 32.- Centro poliambulatorio
CEE - DONACION/CONFIADO A ONG/EN ACTUACION
Zona: NACIONAL Sede: GUAYAQUIL
#ONG/BG/25/91/IT 75010

NACIONAL

- 33.- Plan Piloto Centro Cultural afroecuatoriano en Quito y Guayaquil
CEE - DONACION/CONFIADO A ONG/EN ACTUACION
Zona: NACIONAL Sede: QUITO, GUAYAQUIL
#128/91/E
- 34.- XLIV Convocatoria General de Becas para realizar estudios en España
ESPAÑA-AECI - DONACION/DIRECTA/TERMINADO
Zona: NACIONAL Sede: Madrid
- 35.- Becas para ecuatorianos en Santa Cruz, Bolivia
ESPAÑA - DONACION/DIRECTA/TERMINADO
Zona: NACIONAL Sede: Santa Cruz
- 36.- IX Curso Internacional de Metalogenia
ESPAÑA - DONACION/DIRECTA/TERMINADO
Zona: NACIONAL
- 37.- Asesoría al Servicio Ecuatoriano de Capacitación Profesional
ESPAÑA - DONACION/AUTONOMA/EN ACTUACION
Zona: NACIONAL Sede: QUITO
- 38.- Transferencia tecnológica en diversas áreas
ESPAÑA - DONACION/DIRECTA/EN ACTUACION
Zona: NACIONAL
- 39.- Seminario Internacional : La acción Institucional en materia de seguridad y salud en el trabajo
ESPAÑA - DONACION/DIRECTA/EN ACTUACION
Zona: NACIONAL
- 40.- Dinamización cultural y apoyo a instituciones hispanistas
ESPAÑA - DONACION/DIRECTA/EN ACTUACION
Zona: NACIONAL
- 41.- Asistencia a la Dirección Nacional de Juventud
- Jóvenes Cooperantes 92-
ESPAÑA - DONACION/DIRECTA/EN ACTUACION
Zona: NACIONAL
- 42.- Centro de Tecnología de vivienda FUNHABIT-AECI
ESPAÑA - DONACION/DIRECTA/EN ACTUACION
Zona: NACIONAL
- 43.- Salud y nutrición
FRANCIA - DONACION/MIXTA/TERMINADO
Zona: NACIONAL Sede: QUITO
#6.6

NACIONAL

- 44.- Ayudas y Subvenciones a ONGs
ESPAÑA - DONACION/AUTONOMA/EN ACUTACION
Zona : NACIONAL
- 45.- III Curso Internacional de Especialización en Extensión Agraria en España
ESPAÑA - DONACION/AUTONOMA/TERMINADO
Zona: NACIONAL
- 46.- Epidemiología de la Leishmaniasis en las dos vertientes de los Andes
FRANCIA - DONACION/MIXTA/EN ACTUACION
Zona: NACIONAL
#P9
- 47.- Ampliación del Programa de Instalación de Centrales Telefónicas
FRANCIA - PRESTAMO BLANDO/ONG PRIV/EN ACTUACION
Zona: NACIONAL
#0814
- 48.- Oficina de acción lingüística
FRANCIA - DONACION/MIXTA/EN ACTUACION
Zona: NACIONAL Sede: QUITO
#C3
- 49.- Oficina de Investigaciones Geológicas y Mineras
FRANCIA - DONACION/MIXTA/TERMINADO
Zona: NACIONAL
#C6
- 50.- Instituto Francés de Estudios Andinos
FRANCIA - DONACION/DIRECTA/
Zona: NACIONAL
#C8
- 51.- Génesis de placeres auríferos en las Provincias de Azuay y Morona Santiago
FRANCIA - DONACION/MIXTA/EN ACTUACION
Zona: NACIONAL Sede: CUENCA
#P1
- 52.- Análisis y diagnóstico del riego particular - Apoyo al Plan Nacional de Riego
FRANCIA - DONACION/MIXTA/EN ACTUACION
Zona: NACIONAL Sede: QUITO
#P3
- 53.- Geodinámica de las cuencas terciarias interandinas
FRANCIA - DONACION/MIXTA/EN ACTUACION
Zona: NACIONAL
#P6

NACIONAL

- 54.- Estudio de las cuencas sedimentarias de interés petrolero
FRANCIA - DONACION/MIXTA/EN ACTUACION
Zona: NACIONAL
#P10
- 55.- Central Hidroeléctrica del Paute. Fase C
- Máquinas Electromecánicas
ITALIA - PRESTAMO BLANDO/EMPRESA/TERMINADO
Zona: NACIONAL
7
- 56.- Red Telefónica Digital Nacional
ITALIA - PRESTAMO BLANDO/EMPRESA/EN ACTUACION
Zona: NACIONAL
29
- 57.- Estaciones Terrenas para Telecomunicaciones en Guayaquil y Galápagos
ITALIA - PRESTAMO BLANDO/EMPRESA/EN ACTUACION
Zona: NACIONAL
43
- 58.- Informatización del Tribunal Supremo Electoral
ITALIA - DONACION/EMPRESA/EN ACTUACION
Zona: NACIONAL
#3334-94 94
- 59.- Becas de cooperación técnica
ITALIA - DONACION//TERMINADO
Zona: NACIONAL
- 60.- Proyecto de sistemas comunitarios de Agua Potable
PAISES BAJOS - DONACION/MIXTA/EN ESPERA DE PRORROGA
Zona: NACIONAL Sede: LOJA, AZUAY, EL ORO
EC/87/007
- 61.- Atención primaria de salud
PAISES BAJOS - DONACION/MIXTA/TERMINADO
Zona: NACIONAL Sede: LOS RIOS, BOLIVAR, PASTAZA
EC/88/004
- 62.- Desarrollo rural
PAISES BAJOS - DONACION/PROMOV. POR ONG/EN ACTUACION
Zona: NACIONAL Sede: COTOPAXI, MALDONADO, SUCUMBIOS
EC/88/007

NACIONAL

- 63.- Programa social de medicamentos esenciales
PAISES BAJOS - DONACION/MIXTA/EN ACTUACION
Zona: NACIONAL
EC/89/005
- 64.- Entrenamiento/Producción radiofónica para Profesores y Comunicadores de A.L
PAISES BAJOS - DONACION/MIXTA/EN ACTUACION
Zona: NACIONAL
CIESPAL : EC/90/952
- 65.- International of Local Authorities en colaboración con CELCADEL
PAISES BAJOS - DONACION/MIXTA/TERMINADO
Zona: NACIONAL
- 66.- Desarrollo de Mini-Centrales Hidroeléctricas
PAISES BAJOS - DONACION/MIXTA/EN ACTUACION
Zona: NACIONAL
- 67.- Reserva del Parque de Cuyabeno
PAISES BAJOS - DONACION/MIXTA/TERMINADO
Zona: NACIONAL
- 68.- Cooperación entre JNV, BEV e IHS
PAISES BAJOS - DONACION/MIXTA/EN ACTUACION
Zona: NACIONAL
- 69.- Participación y gestión popular en el desarrollo rural
PAISES BAJOS - DONACION/MIXTA/EN ACTUACION
Zona: NACIONAL
#ECU/89/007 UNDP 0/003
- 70.- Mujeres en el desarrollo social
PAISES BAJOS - DONACION/MIXTA/EN ACTUACION
Zona: NACIONAL
#SC/90/0513-1-UNICEF 0/005
- 71.- Programa de Becas del Reino Unido
REINO UNIDO - DONACION/DIRECTA/EN ACTUACION
Zona: NACIONAL Sede: QUITO
#20
- 72.- Ayuda emergente - reacción a la epidemia de cólera
REINO UNIDO - DONACION/MIXTA/EN ACTUACION
Zona: NACIONAL
#19

NACIONAL

73.- Entrenamiento a jóvenes

REINO UNIDO - DONACION/MIXTA/EN ACTUACION
Zona: NACIONAL
#16

74.- Geología

REINO UNIDO - DONACION/DIRECTA/EN ACTUACION
Zona: NACIONAL Sede: QUITO
#2

75.- Capacitación en el idioma Inglés

REINO UNIDO - DONACION/MIXTA/EN ESPERA DE PEDIDO
Zona: NACIONAL Sede: QUITO
#5

76.- Head of Mission Gift Scheme - Head of Mission Small Project Scheme

REINO UNIDO - DONACION/DIRECTA/EN ACTUACION
Zona: NACIONAL Sede: QUITO
#21

ORIENTE

1. Programa forestal - "Sucumbios" (PROFORS)
ALEMANIA - DONACION/EMPRESA/EN ACTUACION
Zona: ORIENTE Sede: SUCUMBIOS (AMAZONIA)
#90.2060.3-1.100
2. Servicio de transporte y ambulancia aérea en Pastaza
BELGICA/A.G.C.D - DONACION/MIXTA/EN ACTUACION
Zona: ORIENTE Sede: PASTAZA
3. Educación y formación de organizaciones campesinas
CEE - DONACION/CONFIADO A ONG/EN ACTUACION
Zona: ORIENTE Sede: CAÑAR
#BG/10/90/L
4. Construcción de 4 aulas escolares en 4 comunidades Achuar
CEE - DONACION/CONFIADO A ONG/EN ACTUACION
Zona: ORIENTE Sede: MACAS
#BG/22/90/IT
5. Soporte a desarrollo integral en Napo
CEE - DONACION/CONFIADO A ONG/EN ACTUACION
Zona: ORIENTE Sede: NAPO
#BG/83/91/UK 75010
6. Apoyo a la Federación Shuar
ITALIA - DONACION/PROMOVIDO POR ONG/TERMINADO
Zona: ORIENTE Sede: SUCUA
#510/A/MLAL/EQ 21
7. Colegio técnico campesino
REINO UNIDO - EMPRESA MIXTA/PROMOVIDO POR ONG/TERMINADO
Zona: ORIENTE Sede: MORONA SANTIAGO
#13
8. Programa agroforestal Zamora (P.A.Z.)
REINO UNIDO - DONACION/PROMOVIDO POR ONG/EN ACTUACION
Zona: ORIENTE Sede: ZAMORA
#28
9. Planificación y valoración de un programa de desarrollo rural integrado
REINO UNIDO - DONACION/MIXTA/TERMINADO
Zona: ORIENTE Sede: NAPO
#14

ORIENTE

10. Trabajadores de la salud

REINO UNIDO - DONACION/MIXTA/EN ACTUACION
Zona: ORIENTE Sede: SUCUMBIOS
#17

11. Palmoriente S.A.

REINO UNIDO - PRESTAMO BLANDO/ONG PRIVADO/
EN ACTUACION
Zona: ORIENTE Sede: HUASITO

SIERRA

- 1.- Proyecto de fomento ganadero
ALEMANIA - DONACION//EN ACTUACION
Zona: SIERRA Sede: QUITO (LOJA, RIOBAMBA, EL PUYO)
#84.2054.9
- 2.- Proyecto de conservación de suelos y sistemas agrosilvopastoriles "PROCOSA"
ALEMANIA - DONACION/MIXTA/TERMINADO
Zona: SIERRA Sede: QUITO (TUNGURAHUA, CHIMBORAZO, COTOPAXI)
#87.2163.1-01.100
- 3.- Asesoramiento para la implementación de la Escuela Rural Bilingüe Intercultural
ALEMANIA - DONACION/MIXTA/EN ACTUACION
Zona: SIERRA Sede: QUITO
#83.2096.2/2da. Fase
- 4.- Desarrollo urbano de Barreiro/Babahoyo
ALEMANIA - DONACION/MIXTA/EN ACTUACION
Zona: SIERRA Sede: QUITO - BABAHOYO
#85.2122.1
- 5.- Capacitación en el marco de Contrato Comercial
BELGICA/A.G.C.D - DONACION/MIXTA/EN ACTUACION
Zona: SIERRA Sede: QUITO
#14688/11
- 6.- Desarrollo del sector minero en el Ecuador. IV Fase.
BELGICA/A.G.C.D - DONACION/DIRECTA/EN ACTUACION
Zona: SIERRA Sede: QUITO (Azuay)
#11035/41
- 7.- Desarrollo comunitario Palmira
BELGICA/A.G.C.D - DONACION/DIRECTA/EN ACTUACION
Zona: SIERRA Sede: CHIMBORAZO (Totorillas)
#11491/11
- 8.- Preservación y promoción del patrimonio cultural del Ecuador.
BELGICA/A.G.C.D - DONACION/MIXTA/EN ACTUACION
Zona: SIERRA Sede: QUITO
#11605/11
- 9.- Desarrollo Agro-Pastoral del Cantón Cayambé
BELGICA/A.G.C.D - DONACION/DIRECTA/EN ACTUACION
Zona: SIERRA Sede: PICHINCHA
#13341/11
- 10.- Proyecto de comercialización de la Ong COOPIBO
BELGICA/A.G.C.D -
Zona: SIERRA Sede: QUITO (AZUAY)

SIERRA

- 11.- Centro de Formación Profesional San Juan para jóvenes con
deficiencia mental
BELGICA/A.G.C.D - DONACION/MIXTA/EN ACTUACION
Zona: SIERRA Sede: PICHINCHA
- 12.- Investigación del proceso de rápida urbanización en América Latina
BELGICA/A.G.C.D - DONACION//EN ACTUACION
Zona: NACIONAL Sede: GUAYAQUIL
- 13.- Ayuda alimentaria: colaciones escolares
CEE - DONACION/CONFIADO A ONG/EN ACTUACION
Zona: SIERRA Sede: AZUAY
72000
- 14.- Proyecto Chambo II - Desarrollo agrícola
CEE - DONACION/DIRECTA/EN ACTUACION
Zona: SIERRA Sede: RIOBAMBA - GUANO
#ALA/87/01
- 15.- Proyecto FODERUMA - Microproyectos Rurales
CEE - DONACION/DIRECTA/EN ACTUACION
Zona: SIERRA Sede : GUARANDA
#NA/81/09
- 16.- Apoyo a actividades de formación y comercialización para la
Comunidad Quichua
CEE - DONACION/CONFIADO A ONG/
Zona: SIERRA Sede: CASCABEL
#ONG/82/91/IT
- 17.- Proyecto de desarrollo comunal en Cotacachi
CEE - DONACION/CONFIADO A ONG/EN ACTUACION
Zona: SIERRA Sede: IMBABURA - COTACACHI
#BG/10/90/L
- 18.- Compra de un terreno para contrucción de casas populares
CEE - DONACION/CONFIADO A ONG/EN ACTUACION
Zona: SIERRA Sede: RIOBAMBA
#244/90/NL
- 19.- Taller de producción artesanal
CEE - DONACION/CONFIADO A ONG/TERMINADO
Zona: SIERRA Sede: COTOPAXI (Tigua)
#BG/16/90/IT
- 20.- Formación y desarrollo en la región de Imbabura
CEE - DONACION/CONFIADO A ONG/
Zona: SIERRA Sede: IMBABURA
#91/91/LUX

SIERRA

- 21.- Apoyo a las actividades de formación y análisis
CEE - DONACION/CONFIADO A ONG/EN ACTUACION
Zona: SIERRA Sede: CAÑAR (AZUAY-LOJA-CUENCA)
#BG/75/90/B
- 22.- Centro de diagnóstico, prevención y asistencia de las enfermedades profesionales
CEE - DONACION/CONFIADO A ONG/
Zona: SIERRA Sede: QUITO
#93/91/IT
- 23.- Consolidación y crecimiento de Irfeyal, Quito
CEE - DONACION/CONFIADO A ONG/
Zona: SIERRA Sede: QUITO
#108/91/E
- 24.- Plan piloto Centro Cultural afroecuatoriano en Quito y Guayaquil
CEE - DONACION/CONFIADO A ONG/EN ACTUACION
Zona: NACIONAL Sede: QUITO - GUAYAQUIL
#128/91/E
- 25.- Construcción y adaptación de una ciudad para niñas menores
CEE - DONACION/CONFIADO A ONG/
Zona: SIERRA Sede: SANTO DOMINGO DE LOS COLORADOS
#175/91/D
- 26.- Proyecto piloto de desarrollo integral para agricultores indígenas artesano
CEE - DONACION/CONFIADO A ONG/TERMINADO
Zona: SIERRA Sede: IMBABURA
#BG/85/90/B
- 27.- Centro de tratamiento y rehabilitación de jóvenes
CEE - DONACION/CONFIADO A ONG/EN ACTUACION
Zona: SIERRA Sede: QUITO
#D-EC/89/24
- 28.- Apoyo al incremento de la producción textil
CEE - DONACION/CONFIADO A ONG/
Zona: SIERRA Sede: BOLIVAR
#252/91/IT 75010
- 29.- Desarrollo rural integral - Saquisilí
CEE - DONACION/CONFIADO A ONG/
Zona: SIERRA Sede: SAQUISILÍ
#306/91/D 75010
- 30.- Desarrollo rural integrado - Tocagón
CEE - DONACION/CONFIADO A ONG/
Zona: SIERRA Sede: TOCAGON
#307/91/D 75010

SIERRA

- 31.- Apoyo a comercialización de productos locales de base
CEE - DONACION/CONFIADO A ONG/EN ACTUACION
Zona: SIERRA Sede: RIOBAMBA
#BG/26/91/IT 75010
- 32.- Apoyo a la producción de material didáctico para organizaciones populares
CEE - DONACION/CONFIADO A ONG/EN ACTUACION
Zona: SIERRA Sede: QUITO
#BG/32/91/IT 75010
- 33.- Reconstrucción de la casa sede de grupos de mujeres del Sur de Quito
CEE - DONACION/CONFIADO A ONG/
Zona: SIERRA Sede: QUITO
#BG/36/91/E 75010
- 34.- Apoyo a la Organización Ecuatoriana ASME-CX
CEE - DONACION/CONFIADO A ONG/
Zona: SIERRA Sede: La Independencia-Los Colorados
#BG/38/91/E 75010
- 35.- Adquisición de un vehículo para promoción social
CEE - DONACION/IGLESIA/TERMINADO
Zona: SIERRA Sede: CAÑAR
#BG/39/91/E 75010
- 36.- Apoyo agrícola a los campesinos de la comunidad Ludo/Taday-Guaraynag
CEE - DONACION/CONFIADO A ONG/
Zona: SIERRA Sede: AZUAY
#BG/48/91/F 75010
- 37.- Intercambio de información técnica entre grupos campesinos
CEE - DONACION/CONFIADO A ONG/
Zona: SIERRA Sede: AZUAY
#BG/48/91/F 75010
- 38.- Seminario salud-desarrollo-medio ambiente de la Asociación Tierra Viva
CEE - DONACION/CONFIADO A ONG/EN ACTUACION
Zona: SIERRA Sede: CUENCA
#BG/59/91/F 75010
- 39.- Programa de salud para comunidades indígenas
CEE - DONACION/CONFIADO A ONG/EN ACTUACION
Zona: SIERRA Sede: RIOBAMBA
#BG/66/91/B 75010

SIERRA

- 40.- Apoyo económico a grupos de mujeres
CEE - DONACION/CONFIADO A ONG/EN ACTUACION
Zona: SIERRA Sede: CUENCA
#BG/69/91/B 75010
- 41.- Proyecto APICA, curso de capacitación en Cacha
CEE - DONACION/CONFIADO A ONG/TERMINADO
Zona: SIERRA Sede: CHIMBORAZO
#BG/88/91/UK 75010
- 42.- Apoyo a Grupo SOFONIAS
CEE - DONACION/CONFIADO A ONG/EN ACTUACION
Zona: SIERRA Sede: IMBABURA-SARACHUPA
#BG/109/91/D 75010
- 43.- Construcción de sede para FEPP
CEE - DONACION/CONFIADO A ONG/TERMINADO
Zona: SIERRA Sede: QUITO
#BG/111/91/D 75010
- 44.- Desarrollo de micro-empresas en la zona norte del Ecuador
CEE - DONACION/CONFIADO A ONG/EN ACTUACION
Zona: SIERRA Sede: QUITO
#BG/79/91/B 75010
- 45.- Centros de capacitación agrícola y artesanal para la comuna de Oyacoto
ESPAÑA - DONACION/PROMOVIDO POR ONG/EN ACTUACION
Zona: SIERRA Sede: QUITO
#FH/ECU/054
- 46.- Plan maestro y plaza de Santo Domingo
ESPAÑA - DONACION/DIRECTA/EN ACTUACION
Zona: SIERRA Sede: QUITO
- 47.- Restauración del Convento de San Francisco
ESPAÑA - DONACION/DIRECTA/EN ACTUACION
Zona: SIERRA Sede: QUITO
- 48.- Restauración de la Iglesia de Guápulo
ESPAÑA - DONACION/DIRECTA/EN ACTUACION
Zona: SIERRA Sede: QUITO
- 49.- Desarrollo Rural Integral Imbabura
ESPAÑA - DONACION/DIRECTA/EN ACTUACION
Zona: SIERRA Sede: Imbabura

SIERRA

- 50.- Apoyo institucional a la Dirección Nacional de la Juventud
ESPAÑA - DONACION/AUTONOMA/TERMINADO
Zona: SIERRA Sede: QUITO
- 51.- Apoyo institucional a la Conferencia Iberoamericana de la Juventud
ESPAÑA - DONACION/AUTONOMA/TERMINADO
Zona: SIERRA Sede: QUITO
- 52.- Ciencias fundamentales
FRANCIA - DONACION/MIXTA/TERMINADO
Zona: SIERRA Sede: QUITO
#5.9
- 53.- Teledetección
FRANCIA - DONACION/MIXTA/TERMINADO
Zona: SIERRA
#5.7
- 54.- Estadísticas
FRANCIA - DONACION/MIXTA/TERMINADO
Zona: SIERRA Sede: QUITO
#6.0
- 55.- Apoyo a la Policía Nacional Ecuatoriana
FRANCIA - DONACION/MIXTA/EN ACTUACION
Zona: SIERRA Sede: QUITO
#6.1
- 56.- Gestión Urbana - Ayuda al Municipio de Quito.
FRANCIA - DONACION/MIXTA/EN ACTUACION
Zona: SIERRA Sede: QUITO
#6.2
- 57.- Estudio erosivo y conservación de suelos
FRANCIA - DONACION/MIXTA/TERMINADO
Zona: SIERRA Sede: LOJA
#P2
- 58.- Atlas informatizado de la ciudad de Quito
FRANCIA - DONACION/MIXTA/EN ACTUACION
Zona: SIERRA Sede: QUITO
#P5
- 59.- La pequeña y mediana empresa y el sector informal en el medio urbano
FRANCIA - DONACION/MIXTA/EN ACTUACION
Zona: SIERRA Sede: QUITO
#P8
- 60.- Unidad Binacional "La Condamine"
FRANCIA - DONACION/MIXTA/EN ACTUACION
Zona: SIERRA Sede: QUITO
#C2

SIERRA

- 51.- Investigación Agronómica
FRANCIA - DONACION/CONFIADO A ONG/EN ACTUACION
Zona: SIERRA Sede: AZUAY
#C5
- 52.- Exposición Científica del CNES
FRANCIA - DONACION/DIRECTA/TERMINADO
Zona: SIERRA Sede: QUITO
#C9
- 53.- Cooperación Descentralizada
FRANCIA - DONACION/CONFIADO A ENT. LOCAL/EN ACTUACION
Zona: SIERRA Sede: QUITO
#C1
- 54.- Apoyo a la Policía Nacional Ecuatoriana
FRANCIA - DONACION/MIXTA/EN ACTUACION
Zona: SIERRA Sede: QUITO
#6.1
- 55.- Proyecto de riego Chambo-Guano
ITALIA - DONACION/EMPRESA/EN ACTUACION
Zona: SIERRA Sede: RIOBAMBA
30
- 56.- Capacitación minera y agropecuaria en Cuenca
ITALIA - DONACION/CONFIADO A ONG/EN ACTUACION
Zona: SIERRA Sede: AZUAY
#752/G154/COOPI/EQ 32
- 57.- Fortalecimiento Académico de la ESPOCH de Riobamba
ITALIA - DONACION/CONFIADO A ONG/EN ACTUACION
Zona: SIERRA Sede: RIOBAMBA
#519/G110/COOPI/EQ 12
- 58.- Comunicación y Salud con organizaciones femeninas
ITALIA - DONACION/PROMOVIDO POR ONG/EN ACTUACION
Zona: SIERRA Sede: QUITO
#537/A/TEN/EQ 27
- 59.- Centro de Información y Apoyo a las Mujeres
ITALIA - DONACION/PROMOVIDO POR ONG/EN ACTUACION
Zona: SIERRA Sede: QUITO
#717/A/CRIC/EQ 34
- 60.- Comercialización de productos alimenticios perecibles
ITALIA - DONACION/EMPRESA/TERMINADO
Zona: SIERRA Sede: AMBATO
10
- 61.- Apoyo a las organizaciones campesinas y al FEPP
ITALIA - DONACION/PROMOVIDO POR ONG/
Zona: SIERRA Sede: GUARANDA
#495/A/MLAL/EQU 17

SIERRA

- 72.- Experimentación, capacitación e investigación de modelos alternativos
PAISES BAJOS - DONACION/PROMOV.POR ONG/EN ESPERA PRORROGA
Zona: SIERRA
#A-219/1080R-CEBEMO 7/006
- 73.- Manejo del uso sostenible de tierras andinas
PAISES BAJOS - DONACION/MIXTA/EN ACTUACION
Zona: SIERRA Sede: TUNGURAHUA, COTOPAXI, CHIMBORAZO
EC/90/004
- 74.- Modelo de desarrollo lechero integral Cañar
PAISES BAJOS - DONACION/MIXTA/EN ACTUACION
Zona: SIERRA Sede: CAÑAR
FAO-EC/89/005
- 75.- Reducción de pérdidas post-cosecha y mercadeo primario de cereales y papa
PAISES BAJOS - DONACION/MIXTA/EN ACTUACION
Zona: SIERRA
#GCP/ECU/060/NET-FAO 9/006
- 76.- Hospedería campesina "LA TOLA"
PAISES BAJOS - DONACION/MIXTA/EN ACTUACION
Zona: SIERRA Sede: QUITO
217.I.C.003
- 77.- Amarillamiento de la Palma Africana
PAISES BAJOS - DONACION/MIXTA/EN ACTUACION
Zona: SIERRA Sede: SANTO DOMINGO DE LOS COLORADOS
EC/07/010
- 78.- Programa rural de Alfabetización
REINO UNIDO - EMPRESA MIXTA/PROMOV.POR ONG/EN ACTUACION
Zona: SIERRA Sede: BOLIVAR
#9
- 79.- Planificación e Ingeniería del transporte
REINO UNIDO - DONACION/DIRECTA/EN ACTUACION
Zona: SIERRA Sede: QUITO
#3
- 80.- Educación Popular
REINO UNIDO - EMPRESA MIXTA/PROMOV.POR ONG/TERMINADO
Zona: SIERRA Sede: QUITO
#10
- 81.- Programa de salud rural
REINO UNIDO - EMPRESA MIXTA/PROMOVIDO POR ONG/TERMINADO
Zona: SIERRA Sede: TUNGURAHUA
#11

SIERRA

82.- Programa de Salud e Higiene Pública

REINO UNIDO - DONACION/MIXTA/TERMINADO

Zona: SIERRA Sede: SANTO DOMINGO DE LOS COLORADOS
#8

83.- Irrigation Project

REINO UNIDO - DONACION/DIRECTA/EN ACTUACION

Zona: SIERRA Sede: LAIME-SAN CARLOS-RIOBAMBA

84.- Proyecto de desarrollo comunitario

REINO UNIDO - DONACION/MIXTA/EN ACTUACION

Zona: SIERRA Sede: RIOBAMBA
#15

85.- Proyecto agro-forestal

REINO UNIDO - DONACION/MIXTA/EN ACTUACION

Zona: SIERRA Sede: COTOPAXI
#22

86.- Equipamiento del Centro de Cómputo

REINO UNIDO - DONACION/DIRECTA/TERMINADO

Zona: SIERRA Sede: QUITO
#23

87.- Instituto Ecuatoriano de Telecomunicaciones (IETEL)

REINO UNIDO - PRESTAMO BLANDO//EN ACTUACION

Zona: SIERRA Sede: QUITO

88.- Proyecto de entrenamiento a la mujerç

REINO UNIDO - EMPRESA MIXTA/PROMOVIDO POR ONG/TERMINADO

Zona: SIERRA
12

89.- Proyecto de Administración de uso sostenible de la tierra

REINO UNIDO - DONACION/CONFIADO A ONG/EN ACTUACION

Zona: SIERRA
6

1. Introduction to the Program 1

2. Objectives of the Program 2

3. Program Structure 3

4. Admission Requirements 4

5. Curriculum 5

6. Faculty 6

7. Student Services 7

8. Financial Aid 8

9. Contact Information 9

10. Appendix 10

11. Glossary 11

12. Index 12

13. Bibliography 13

14. Acknowledgments 14

15. About the Author 15

16. Copyright 16

17. Disclaimer 17

18. Privacy Policy 18

19. Terms and Conditions 19

20. Contact Us 20



donante:

ALEMANIA



ALWAYS

ALEMANIA

- 1.- Programa forestal - "Sucumbios" (PROFORS)
 - DONACION/EMPRESA/EN ACTUACION zona: ORIENTE
#90.2060.3
- 2.- Proyecto de fomento ganadero (PROFOGAN)
 - DONACION//EN ACTUACION zona: SIERRA
#84.2054.9
- 3.- Proyecto de conservación de suelos y sistemas agrosilvopastoriles "PROCOSA"
 - DONACION/MIXTA/TERMINADO zona : SIERRA
#87.2163.1
- 4.- Asesoramiento para la implementación de la Escuela Rural Bilingüe Intercultural
 - DONACION/MIXTA/EN ACTUACION zona: SIERRA
#83.2096.2/2da. Fase
- 5.- Asesoramiento en el mejoramiento y difusión del deporte en las escuelas
 - DONACION//EN ACTUACION zona: NACIONAL
#84.2096.0
- 6.- Desarrollo urbano de Barreiro/Babahoyo.
 - DONACION/MIXTA/EN ACTUACION zona: COSTA
#85.2122.1
- 7.- Formación de maestros en el SECAP
 - DONACION/MIXTA/TERMINADO zona: NACIONAL
#86.2231.8
- 8.- Asesoramiento al CONADE.
 - DONACION//EN ACTUACION zona: NACIONAL
#87.2259.7
- 9.- Programa de Fortalecimiento Municipal (PFM)
 - DONACION/MIXTA/EN ACTUACION zona: NACIONAL
#90.2038.9
- 10.- Investigación geológica sobre materias primas no metálicas
 - DONACION/MIXTA/EN ACTUACION zona: NACIONAL
#83.2097.0
- 11.- Lucha contra los organismos perjudiciales del café
 - DONACION/MIXTA/EN ACTUACION
#83.2010.3

ALEMANIA

12.- Apoyo al Servicio Aéreo Nacional (SAM)

- DONACION/MIXTA/EN ACTUACION
#87.3565.6

13.- Fondo para Estudios y Expertos

- DONACION/MIXTA/EN ACTUACION
#85.2101.5

14.- Asesoramiento a la pesca artesanal

- DONACION/MIXTA/EN ACTUACION
#89.2222.1

15.- Puente sobre el Río Toachi

- DONACION/MIXTA/EN ACTUACION
#90.2157.9

País: ALEMANIA

90.2060.3-1.100

Programa Forestal - "Sucumbios" (PROFORS)

Linea de acción:	Oriente
Localidad:	Sucumbios (Amazonia)
Linea financiadores:	GTZ - KFW
Institución beneficiaria:	Ministerio de Agricultura y Ganadería
Institución ejecutora:	Subsecretaría Forestal y de Rec.Nat.Renov.-MAG
Asistencia Técnica:	G.T.Z. - 5 Expertos
Duración (meses):	36
Fecha inicio previsto:	01/03/91
Fecha inicio efectivo:	01/03/91
Fecha terminación prevista:	01/02/94

Sector DAC:	AGRICULTURA
Tipo de financiación:	DONACION
Gestión del proyecto:	EMPRESA
Situación actual del proyecto:	EN ACTUACION

Porcentaje de realización al final del año: financiera: 70 % - física: 70 %

Descripción:

El programa Forestal Sucumbios (PROFORS) es un Proyecto realizado en forma conjunta con el Ministerio de Agricultura y Ganadería/ Subsecretaría Forestal y de Recursos Naturales Renovables y la GTZ (Cooperación Técnica Alemana). Inició sus actividades en la Provincia de Sucumbios en marzo de 1991. Se trata de un proyecto en continuación de un programa agroforestal de desarrollo rural regional, iniciado localmente en Lumbaquí (Provincia de Sucumbios)

El proyecto se concentró en el desarrollo de un uso adecuado de los recursos naturales en una zona de colonización en la Provincia de Sucumbios. La segunda fase culminó en febrero de 1991. Con un enfoque diferente arrancó la tercera fase del proyecto.

Objetivos:

Superior : Formulación, planificación y realización de una política del uso del suelo; ecológicamente admisible a largo plazo en el Oriente ecuatoriano.

Del proyecto: Creación de las condiciones técnico-profesionales e institucionales para lograr una planificación del uso del suelo en la Provincia de Sucumbios; la protección y uso sostenible de recursos forestales.

Asistencia Técnica:

Tipo de experto	presencia en meses	
	prevista	efectiva en el 1991
Núm. de equipo de expertos	36	12
Planificador	36	12
Silvicultura y gestión ecol.	29	
Cultivos tropicales y agrofo.	36	12
Coordinante de Proyecto	24	12
Expertos a corto plazo y Asesores científicos	34	12

Donante: ALEMANIA

84.2054.9

Proyecto de Fomento Ganadero

Zona de acción:	Sierra
Sede:	Quito (Loja, Riobamba, El Puyo)
Institución beneficiaria:	Ministerio de Agricultura y Ganadería
Institución ejecutora:	Ministerio de Agricultura y Ganadería
Fecha firma convenio:	01/10/85
Fecha inicio previsto:	01/10/85
Fecha inicio efectivo:	01/10/85
Fecha terminación prevista:	01/09/93

Sector DAC:	AGRICULTURA
Tipo de financiación:	DONACION
Gestión del proyecto:	AUTONOMA
Situación actual del proyecto:	EN ACTUACION

Porcentaje de realización al final del año: financiera: 78 % - física: 78 %

Descripción:

El proyecto trabaja con enfoque de análisis y mejoramiento de los sistemas de producción y comercialización en 4 áreas agroecológicamente representativas, que permite una réplica en otros lugares del país. Mediante la validación de tecnologías en fincas típicas se logra elaborar contenidos de programas de capacitación para técnicos agropecuarios. El proyecto está propagando una fuerte interacción y cooperación con las instituciones de investigación y transferencia de tecnologías. El grupo meta directo son los técnicos de las instituciones públicas y privadas del sector agropecuario, quienes a su vez transmiten los resultados a través de extensión a los productores. En el área de comercialización los grupos meta son los productores, comerciantes y consumidores. Se encuentra en su fase final. Actualmente trabajan 80 personas con 5 expertos alemanes.

Objetivos:

Con la participación de entidades públicas y privadas :

- Se han elaborado y probado bases metodológicas, técnicas y estructurales de una Unidad de Capacitación para técnicos agropecuarios.
- Se han desarrollado y difundido sistemas de comercialización mejorados y perdurables para el ganado, carne y leche.

Asistencia Técnica:

5 Expertos

Nota:

Situación al 31.12.91

SITUACION de la COOPERACION con ECUADOR - AÑO 1991

Donante : ALEMANIA

87.2163.1-01.100

Proyecto de conservación de suelos y sistemas agrosilvopastoriles "PROCOSA"

Zona de acción: Sierra
 Lugar: Quito (Tungurahua, Chimborazo, Cotopaxi)
 Institución beneficiaria: MAG, Subsecretaría Forestal
 Institución ejecutora: MAG, Subsecretaría Forestal
 Asistencia Técnica: G.T.Z.
 Fecha firma convenio: 01/01/85
 Duración (meses): 78
 Fecha inicio previsto: 01/01/85
 Fecha inicio efectivo: 01/01/85
 Fecha terminación prevista: 31/07/91

Sector DAC : AGRICULTURA
 Tipo de financiación: DONACION
 Gestión del proyecto: MIXTA
 Situación actual del proyecto: TERMINADO

Porcentaje de realización al final del año: financiera: 100 % - física: 100 %

Descripción:

Originalmente el proyecto se denominaba Fogones Mejorados o Cocinas Económicas y tenía como propósito mejorar el abastecimiento energético de los campesinos preservando el bosque nativo.

A partir del mes de agosto de 1989, el proyecto cambió su concepción y su nombre, manteniéndose como objetivo la recuperación y mantenimiento de la productividad de los suelos de pequeños propietarios y de comunidades ubicadas por encima de los 3000 mts de altitud, procurando a la vez un mejoramiento de su nivel de vida, mediante la diversificación y rotación de cultivos, re-introducción del uso de pesticidas e introducción de la agroforestería y pastoreo.

El objetivo del proyecto es el de encontrar caminos para asegurar la permanencia de la población rural marginal en las zonas en donde habita y así reducir la migración definitiva hacia la ciudad, donde contribuye a la destrucción de ecosistemas frágiles y hacia las grandes ciudades donde aumentan la miseria de los suburbios.

Objetivos:

El objetivo del proyecto es el de encontrar caminos para asegurar la permanencia de la población rural marginal en las zonas en donde habita y así reducir la migración definitiva hacia la ciudad, donde contribuye a la destrucción de los ecosistemas frágiles; y hacia las grandes ciudades, donde aumentan la miseria de los suburbios.

Asistencia Técnica:

	presencia en meses	
	prevista	efectiva en el 1991
agrosilvicultura y Cons. de suelos	12	12
agrosilvicultura orgánica	6	7

Fecha:
 Emisión al 31.12.91

SITUACION de la COOPERACION con ECUADOR - AÑO 1991

Donante: ALEMANIA

83.2096.2/2da. Fase

Asesoramiento para la implementación Escuela Rural Bilingüe Intercultural

Zona de acción:	Sierra
Sede:	Quito
Institución beneficiaria:	Ministerio de Educación y Cultura
Institución ejecutora:	Dir. Nac. de Educación Indígena Intercultural Bilingüe
Asistencia Técnica:	G.T.Z.
Fecha firma convenio:	14/08/91
Duración (meses):	36
Fecha inicio previsto:	01/03/85
Fecha inicio efectivo:	01/04/85
Fecha terminación prevista:	31/03/93

Sector DAC:	EDUCACION Y FORMACION
Tipo de financiación:	DONACION
Gestión del proyecto:	MIXTA
Situación actual del proyecto:	EN ACTUACION

Porcentaje de realización al final del año: financiera: 95 % - física: 85 %

Objetivos:

Para lograr su objetivo principal de introducir la educación bilingüe como sistema regular de educación de la población indígena de la Sierra ecuatoriana (a nivel de 6 años de Primaria), el

Proyecto quiere lograr los resultados siguientes:

- Una definición y aprobación del curriculum para la Educación bilingüe intercultural.
- Un sistema funcional para la elaboración, producción, validación, revisión, distribución y el financiamiento de material didáctico.
- Supervisión y asesoramiento para la Educación bilingüe que funcione en las provincias.
- Personal capacitado para realizar todos los trabajos en el marco de dicha educación.
- Fortalecer la infraestructura de las Escuelas del P.E.B.I.
- Un sistema de monitoreo y evaluación en la dirección del Proyecto.

Nota:

Situación al 31.12.91

SITUACION de la COOPERACION con ECUADOR - AÑO 1991

Origen: ALEMANIA

84.2054.9

Fomento de la Producción Ganadera

Zona de acción:	Nacional
Localidad:	Quito
Institución beneficiaria:	Ministerio de Agricultura y Ganadería
Institución ejecutora:	Programa Nacional del MAG
Asistencia Técnica:	G.T.Z.
Fecha firma convenio:	01/09/84
Duración (meses):	99
Fecha inicio efectivo:	01/09/84
Fecha terminación prevista:	30/09/93

Sector DAC:	AGRICULTURA
Tipo de financiación:	DONACION
Gestión del proyecto:	MIXTA
Situación actual del proyecto:	EN ACTUACION

Porcentaje de realización al final del año: financiera: 70 % - física: 65 %

Descripción:

Se procura alcanzar estos objetivos a través del trabajo directo con el productor y el comerciante, y mediante una motivación de la acción armónica de las instituciones públicas y privadas vinculadas al sector, el asesoramiento a los niveles ejecutivos y la capacitación de los técnicos.

El proyecto comprende 4 secciones:

- Sistema de producción.
Identificando las mejores técnicas aplicables en fincas modelo.
- Transferencia de tecnología.- realizada a través de las fincas modelo para aplicación en fincas similares de similares características ecológicas.
- Comercialización.
Investigando los problemas de comercialización de ganado, carne y leche a fin de proponer soluciones de mejoramiento.
- Unificación.
Cooperando con los organismos responsables, en la unificación de sistemas de planificación pecuaria.

Objetivos:

Crear las bases metodológicas y técnicas para el fomento de la ganadería y conformar una escuela de capacitación para los técnicos de este sector pecuario.

Fecha:

Financiado al 31.12.91

Donante: ALEMANIA

84.2096.0-01.133

Asesoramiento en el mejoramiento y difusión del deporte en las escuelas
--

Zona de acción:	Nacional
Sede:	Quito
Institución beneficiaria:	Ministerio de Educación y Cultura
Institución ejecutora:	Consejo Nacional de Deportes
Asistencia Técnica:	G.T.Z.
Fecha firma convenio:	05/06/86
Duración (meses):	72
Fecha inicio efectivo:	01/09/86
Fecha terminación prevista:	01/09/92

Sector DAC:	EDUCACION Y FORMACION
Tipo de financiación:	DONACION
Gestión del proyecto:	AUTONOMA
Situación actual del proyecto:	EN ACTUACION

Porcentaje de realización al final del año: financiera: 80 % - física: 90 %

Descripción:

Mejoramiento y difusión de la educación física y el deporte en las escuelas de nivel primario, a nivel nacional, para lo cual cumple con las siguientes tareas básicas:

- Elaboración de planes y programas
- Difusión en base de capacitación de profesores (aproximadamente 60.000) y elaboración y distribución de material didáctico adecuado.

Asistencia Técnica:

2 Expertos en Pedagogía : 12 meses cada uno

Nota:

Situación al 31.12.91

SITUACION de la COOPERACION con ECUADOR - AÑO 1991

Donante: ALEMANIA

85.2122.1

Desarrollo urbano de Barreiro/Babahoyo

Zona de acción: Sierra
 Sede: Quito - Babahoyo
 Institución beneficiaria: Junta Nacional de la Vivienda - Mun. Babahoyo
 Institución ejecutora: Mun. de Babahoyo/Coproba
 Asistencia Técnica: G.T.Z.
 Fecha firma convenio: 01/02/85
 Duración (meses): 84
 Fecha inicio efectivo: 01/01/86
 Fecha terminación prevista: 01/06/92

Sector DAC: PLANIFICACION Y A.P.
 Tipo de financiación: DONACION
 Gestión del proyecto: MIXTA
 Situación actual del proyecto: EN ACTUACION

Porcentaje de realización al final del año: financiera: 80 % - física: 78 %

Descripción:

En la fase actual se termina la asesoría general al Municipio de Babahoyo y se pone más énfasis en la fundación de una empresa municipal para agua potable, alcantarillado y desechos sólidos. Además se sigue asesorando al Comité Promejoras de Barreiro (COPROBA).

Objetivos:

- Mejorar la administración municipal de Babahoyo.
- Dar apoyo al Comité COPROBA para mejorar la situación de vivienda en el barrio Barreiro.
- Asesorar en la fundación de la empresa de agua potable, alcantarillado y basura SABA, para la ciudad de Babahoyo.

Asistencia Técnica:

Expertos en planificación y desarrollo urbano : 12 meses cada uno

Nota:

Situación al 31.12.91

El proyecto incluye un aporte financiero del orden de DM 1,5 Mio, de lo cual se ha gastado DM 1,3 Mio.

SITUACION de la COOPERACION con ECUADOR - AÑO 1991

Donante: ALEMANIA

86.2231.8

Formación de Maestros en el SECAP

Zona de acción:	Nacional
Sede:	Quito
Institución beneficiaria:	Serv.Ecuatoriano de Capacitación Profesional - SECAP
Institución ejecutora:	SECAP
Asistencia Técnica:	G.T.Z.
Fecha firma convenio:	01/07/82
Duración (meses):	99
Fecha terminación prevista:	31/12/91

Sector DAC:	EDUCACION Y FORMACION
Tipo de financiación:	DONACION
Gestión del proyecto:	MIXTA
Situación actual del proyecto:	TERMINADO

Porcentaje de realización al final del año: financiera: 100 % - física: 100 %

Descripción:

Este proyecto es quizás el más antiguo de la cooperación técnica alemana, puesto que se inicia hace aproximadamente 25 años con la participación de la Cámara de Comercio Ecuatoriano Alemana a través de la creación del ITEA, Instituto Técnico Ecuatoriano Alemán, que posteriormente se integró al SECAP.

El proyecto promueve la formación de profesionales que se inician en el nivel de aprendices hasta el mando medio técnico práctico.

El método de aprendizaje está concebido mediante el desarrollo de un sistema dual, en el cual participan el centro y la empresa privada, a través de convenios y proyectos específicos con asociaciones, industriales, federaciones, gremios artesanales y empresas.

El objetivo actual del proyecto es la formación del mando medio técnico práctico en metal-mecánica, mecánica automotriz, carpintería, el perfeccionamiento técnico didáctico para instructores de planta del SECAP y la formación de técnicos supervisores de talleres.

Nota:

Situación al 31.12.91

País: ALEMANIA

87.2259.7

Asesoramiento al CONADE

Tipo de acción: Nacional
 Lugar: Quito
 Institución beneficiaria: Consejo Nacional de Desarrollo
 Institución ejecutora: CONADE
 Asistencia Técnica: G.T.Z.
 Fecha firma convenio: 22/07/88
 Duración (meses): 58
 Fecha inicio previsto: 01/01/88
 Fecha inicio efectivo: 01/02/88
 Fecha terminación prevista: 31/12/92

Sector DAC: PLANIFICACION Y A.P.
 Tipo de financiación: DONACION
 Sistema del proyecto: AUTONOMA
 Situación actual del proyecto: EN ACTUACION

Porcentaje de realización al final del año: financiera: 80 % - física: 80 %

Descripción:

El proyecto tiene como objetivo apoyar al fortalecimiento de la capacidad técnica del CONADE, buscando optimizar la planificación, control y ejecución de proyectos a través de asistencia técnica metodológica en los siguientes componentes:

- Seguimiento y seguimiento de proyectos
- Elaboración de estrategias de desarrollo de largo plazo
- Cooperación y cooperación internacional
- Asistencia externa
- Desarrollo institucional global del CONADE

Asistencia Técnica:

Asesorante-economista por 12 meses

Fecha:

Reporte al 31.12.91

SITUACION de la COOPERACION con ECUADOR - AÑO 1991

Donante: ALEMANIA

90.2038.9

Programa de Fortalecimiento Municipal (PFM)

Zona de acción:	Nacional
Sede:	Quito
Otros financiadores:	BID y Banco Mundial
Institución beneficiaria:	Banco Estatal de Ecuador
Institución ejecutora:	BEDE
Asistencia Técnica:	G.T.Z.
Fecha firma convenio:	01/08/90
Duración (meses):	48
Fecha inicio efectivo:	01/03/89
Fecha terminación prevista:	31/08/94

Sector DAC:	PLANIFICACION Y A.P.
Tipo de financiación:	DONACION
Gestión del proyecto:	MIXTA
Situación actual del proyecto:	EN ACTUACION

Porcentaje de realización al final del año: financiera: 20 % - física: 15 %

Objetivos:

Prestar asistencia a los municipios de las ciudades de tipo medio para mejorar su capacidad de gestión y de provisión de servicios, especialmente a los sectores de menores ingresos como parte del programa de Desarrollo Municipal que se encuentra ejecutando el BEDE, con financiamiento del BIRF y del BID.

Asistencia Técnica:

	presencia prevista	efectiva en el 1991
Jefe de proyecto	12	12
Planificador	12	12
Monitoreo, evaluación y capac.	12	12

Nota:

Situación al 31.12.91

SITUACION de la COOPERACION con ECUADOR - AÑO 1991

Donante: ALEMANIA

8320970

Investigación geológica sobre materias primas no metálicas

Tema de acción: Nacional
 Sede: Quito
 Institución beneficiaria: Instituto Ecuatoriano de Minería - INEMIN
 Institución ejecutora: INEMIN
 Asistencia técnica: B.G.R.
 Fecha firma convenio : 06/03/86
 Duración (meses): 66
 Fecha inicio efectivo: 01/07/86
 Fecha terminación prevista: 31/12/91

Sector DAC: INDUSTRIA Y MINAS
 Tipo de financiación: DONACION
 Gestión del proyecto: MIXTA
 Situación actual del proyecto: EN ACTUACION

Porcentaje de realización al final del año: financiera: 100% - física: 100%

Objetivos:

Contribuir a la investigación y evaluación de las reservas de materias primas minerales no metálicas, a fin de reducir las importaciones, respaldar al desarrollo técnico de la industria nacional y contribuir al desarrollo de otros sectores económicos, tales como la construcción y la industria cerámica.

Asistencia Técnica:

	presencia prevista	efectiva en 1991
jefe de proyecto	12	12
Planificador	7	7
Monitoreo, evaluación y capacitación	7	7

Nota:

Situación al 31.12.91.

SITUACION de la COOPERACION con ECUADOR - AÑO 1991

Donante: ALEMANIA

83201E

Lucha contra los organismos perjudiciales del café
--

Zona de acción:	Nacional
Sede:	Tumbaco
Institución beneficiaria:	Ministerio de Agricultura y Ganadería
Institución ejecutora:	Departamento Nacional de Sanidad Vegetal/INIAP
Asistencia Técnica:	G.T.Z.
Fecha firma convenio:	21/10/83
Duración (meses):	92
Fecha inicio efectivo:	21/10/83
Fecha terminación prevista:	30/06/93

Sector DAC:	AGRICULTURA
Tipo de financiación:	DONACION
Gestión del proyecto:	MIXTA
Situación actual del proyecto:	EN ACTUACION

Porcentaje de realización al final del año: financiera: 70% - física: 70%

Objetivos:

Control integrado de las plagas y enfermedades del café. El logro de este objetivo se basa en un esfuerzo conjunto de la GTZ, el Departamento Nacional de Sanidad Vegetal, el INIAP, el Programa Nacional del Café y otras entidades dependientes del MAG, mediante la investigación científica, la capacitación de técnicos dentro y fuera del país y la dotación de equipos, materiales de laboratorio, vehículos, etc.

Asistencia Técnica:

	presencia prevista	efectiva en 1991
Jefe de proyecto	12	12
Planificador	12	12
Monitoreo, evaluación y capacitación	12	12

Nota:

Situación al 31.12.91

SITUACION de la COOPERACION con ECUADOR - AÑO 1991

Donante: ALEMANIA

8736656

Apoyo al Servicio Aéreo Nacional (SAM)

Zona de acción: Oriente
 Localidad: Macas, Provincia de Morona Santiago
 Institución beneficiaria: Servicio Aéreo Misional - SAM
 Institución ejecutora: SAM
 Asistencia Técnica: G.T.Z.
 Fecha firma convenio: 02/03/90
 Duración (meses): 33
 Fecha inicio efectivo: 02/03/90
 Fecha terminación prevists: 31/12/93

Sector DAC: SALUD Y POBLACION
 Tipo de financiación: DONACION
 Gestión del proyecto: MIXTA
 Situación actual del proyecto: EN ACTUACION

Porcentaje de realización al final del año: financiera: 75% - física: 80%

Objetivos:

Asistencia técnica al Servicio Aéreo Misional en materia de mantenimiento y facilidades de navegación a fin de contribuir a un mejoramiento de la atención de salud, educación y socialización en el sector sur de la Amazonia ecuatoriana.

Asistencia Técnica:

	presencia prevista	efectiva en 1991
Inicio de proyecto	12	12
Implementación	12	12
Mantenimiento, evaluación y operación	12	12

Observaciones:

Actualización al 31.12.91.

Donante: ALEMANIA

8521015

Fondo para Estudios y Expertos

Zona de acción:	Nacional
Sede:	Quito

Institución beneficiaria:	Varias
Institución ejecutora:	Varias
Asistencia Técnica:	G.T.Z.

Fecha firma convenio:	25/04/86
Duración (meses):	indefinida
Fecha inicio efectivo:	01/05/86
Fecha terminación prevista:	indefinida

Sector DAC:	SALUD Y POBLACION
Tipo de financiación:	DONACION
Gestión del proyecto:	MIXTA
Situación actual del proyecto:	EN ACTUACION

Objetivos:

Asistencia técnica para identificación y preparación de proyectos de cooperación técnica bilateral, apoyo paralelo a proyectos en ejecución, seguimiento de proyectos concluidos y mejoramiento de la capacidad de planificación, organización y transferencia de tecnología.

Asistencia técnica:

Jefe de proyecto
Planificador
Monitoreo, evaluación y capacitación.

Nota:

Situación al 31.12.91.

País: ALEMANIA

892221

Asesoramiento a la pesca artesanal

Zona de acción: Costa
 País: Esmeraldas
 Institución beneficiaria: Subsecretaría de Pesca
 Institución ejecutora: Subsecretaría de Pesca
 Institución técnica: COFAD, GOPA, G.T.Z.
 Fecha firma convenio: 20/01/91
 Duración (meses): 30
 Fecha inicio efectivo: 01/02/92
 Fecha terminación prevista: 31/08/94

Sector DAC: SALUD Y POBLACION
 Tipo de financiación: DONACION
 Naturaleza del proyecto: MIXTA
 Situación actual del proyecto: EN ACTUACION

Porcentaje de realización al final del año: financiera: 3% - física: 0%

Objetivos:

Analizar y ensayar la aplicación de un modelo de desarrollo que contribuya a mejorar de forma general las condiciones de vida y de producción de los pobladores dedicados a la pesca costera artesanal, de sus familias y comunidades, particularmente en la Provincia de Esmeraldas.

Institución Técnica:

Título de proyecto

Clasificador

Actividades, evaluación y capacitación

Fecha

Actualizado al 31.12.91.

Donante: ALEMANIA

9021579

Puente sobre el Rfo Toachi

Zona de acción:	Oriente
Sede:	Santo Domingo de los Colorados
Institución beneficiaria:	Municipio de Santo Domingo de Los Colorados
Institución ejecutora:	Unidad Ejecutora Municipio/Diócesis de Santo Domingo
Asistencia técnica:	G.T.Z.
Fecha firma convenio:	02/12/91
Duración (meses):	18
Fecha inicio efectivo:	01/01/92
Fecha terminación prevista:	31/07/93

Sector DAC:	SALUD Y POBLACION
Tipo de financiación:	DONACION
Gestión del proyecto:	MIXTA
Situación actual del proyecto:	EN ACTUACION

Porcentaje de realización al final del año: financiera: 3% - física: 0%

Objetivos:

Dotar de facilidades de transporte a la Comunidad Brasilia del Toachi para movilización de sus moradores, productos agropecuarios y materiales básicos de construcción para el Cantón Santo Domingo de Los Colorados y poblaciones aledañas.



donante:

BELGICA

BÉLGICA

- 1.- Capacitación en el marco de Contrato Comercial
- DONACION/MIXTA/EN ACTUACION zona: SIERRA
#14688/11
- 2.- Desarrollo del sector minero en el Ecuador. IV Fase
- DONACION/DIRECTA/EN ACTUACION zona: SIERRA
#11035/41
- 3.- Desarrollo comunitario Palmira
- DONACION/DIRECTA/EN ACTUACION zona: SIERRA
#11491/11
- 4.- Preservación y promoción del patrimonio cultural del Ecuador
- DONACION/MIXTA/EN ACTUACION zona: SIERRA
#11605/11
- 5.- Fortalecimiento del Instituto Técnico Superior Simón Bolívar -
Guayaquil
- DONACION/DIRECTA/TERMINADO zona: COSTA
#12058/00
- 6.- Lucha operacional contra el bocio endémico en el Ecuador
- DONACION//EN ACTUACION zona: NACIONAL
#12193/11
- 7.- Desarrollo Agro-Pastoral del Canton Cayambé
- DONACION/DIRECTA/EN ACTUACION zona: SIERRA
#13341/11
- 8.- Optimización y aplicación racional de Artemia Salina
- DONACION/MIXTA/EN ACTUACION zona: NACIONAL
#13777/00
- 9.- Proyecto de comercialización de la Ong COOPIBO
- zona: SIERRA
- 10.- Proyectos de la Ong V.I.C. (Vlaams Internacionaal Centrum)
- DONACION/MIXTA/EN ACTUACION
- 11.- Centro de Formación Profesional San Juan para jóvenes con
deficiencia mental
- DONACION/MIXTA/EN ACTUACION zona: SIERRA
- 12.- Proyectos de la Ong A.D.R.A.I.
- DONACION/MIXTA/EN ACTUACION

BELGICA

- 13.- Servicio de transporte y ambulancia aérea en Pastaza.
- DONACION/MIXTA/EN ACTUACION zona: ORIENTE
- 14.- Proyectos de la Ong "Cooperation and Progress"
- DONACION/MIXTA/EN ACTUACION
- 15.- Proyectos de la Ong DELIPRO
- DONACION/MIXTA/EN ACTUACION
- 16.- Proyectos de la Ong VOLENS
- DONACION/MIXTA/EN ACTUACION
- 17.- Asistencia Médica
- DONACION/MIXTA/EN ACTUACION
- 18.- Ayuda de Emergencia
- DONACION/DIRECTA/EN ACTUACION zona: NACIONAL
- 19.- Varios proyectos en el sector agrícola
- DONACION/CONFIADO A ONG/EN ACTUACION zona: NACIONAL
- 20.- Investigación del proceso de rápida urbanización en América Latina
- DONACION//EN ACTUACION zona: SIERRA
- 21.- Programa bilateral de becas de estudios y de pasantías
- DONACION//EN ACTUACION zona: NACIONAL

BELGICA/A.G.C.D.

14688/11

Capacitación en el marco de Contrato Comercial
--

Localidad de acción:	Sierra
Ciudad:	Quito
Institución beneficiaria:	Ministerio de Salud Pública
Institución ejecutora:	Ministerio de Salud Pública
Asistencia Técnica:	S.A. Manufacture de Gembloux
Fecha firma convenio:	01/12/87
Duración (meses):	60
Fecha inicio previsto:	01/12/87
Fecha inicio efectivo:	01/10/89
Fecha terminación prevista:	01/10/94

Sector DAC:	EDUCACION Y FORMACION COMERCIO
Tipo de financiación:	DONACION
Gestión del proyecto:	MIXTA
Situación actual del proyecto:	EN ACTUACION

Porcentaje de realización al final del año: financiera: 75 % - física: 75 %

Objetivos:

Capacitación de los Ecuatorianos en el marco de un contrato comercial (equipos e instrumental hospitalarios).

Nota:

Situación al 31.12.91

SITUACION de la COOPERACION con ECUADOR - AÑO 1991

Donante: BELGICA/A.G.C.D.

11035/41

Desarrollo del sector minero en el Ecuador. IV Fase

Zona de acción:	Sierra
Sede:	Quito - Azuay
Institución beneficiaria:	Ministerio de Energía y Minas
Institución ejecutora:	Codigem
Asistencia Técnica:	Coop. Técnica Belga - 1 Experto
Duración (meses):	46
Fecha inicio previsto:	01/03/90
Fecha inicio efectivo:	01/03/90
Fecha terminación prevista:	31/12/93

Sector DAC:	INDUSTRIAS Y MINAS
Tipo de financiación:	DONACION
Gestión del proyecto:	DIRECTA
Situación actual del proyecto:	EN ACTUACION

Porcentaje de realización al final del año: financiera: 20 % - física: 20 %

Objetivos:

- Fortalecimiento institucional del CODIGEM - Desarrollo sector minero: estudio minerales polimetálicos
- Apoyo a pequeños mineros y/o cooperativas mineras
- Apoyo a los laboratorios químicos, geológicos y metalquímicos

Asistencia Técnica:

1 geólogo durante el año 1991

Nota:

Situación al 31.12.91

País: BELGICA/A.G.C.D.

11491/11

Desarrollo comunitario Palmira

Lugar de acción: Sierra
 País: Chimborazo - Totorillas
 Institución beneficiaria: Ministerio de Agricultura
 Institución ejecutora: Dirección Provincial Agropecuaria - Rioibamba
 Asistencia Técnica: 1 Experto

 Fecha firma convenio: 04/10/87
 Duración (meses): 84
 Fecha inicio previsto: 04/10/87
 Fecha inicio efectivo: 04/10/87
 Fecha terminación prevista: 03/10/94

Sector DAC:	AGRICULTURA
Tipo de financiación:	DONACION
Gestión del proyecto:	DIRECTA
Situación actual del proyecto:	EN ACTUACION

Porcentaje de realización al final del año: financiera: 60 % - física: 60 %

Objetivos:

- Apoyar el desarrollo comunitario en la parroquia de Palmira, cantón Guamote.
- Aumentar producción agrícola y ganadera

Asistencia Técnica:

1 Ing. agrónomo : 12 meses
 2 Técnicos : 3 meses

Nota:

Situación al 31.12.91

SITUACION de la COOPERACION con ECUADOR - AÑO 1991

Donante: BELGICA/A.G.C.D.

11605/11

Preservación y promoción del patrimonio cultural del Ecuador

Zona de acción:	Sierra
Sede:	Quito
Otros financiadores:	Instituto Nacional del Patrimonio Cultural
Institución beneficiaria:	I.N.P.C.
Institución ejecutora:	Proyecto Ecuabel
Asistencia Técnica:	3 Expertos
Fecha firma convenio:	15/09/89
Duración (meses):	24
Fecha inicio efectivo:	01/10/89
Fecha terminación prevista:	30/09/91

Sector DAC:	EDUCACION Y FORMACION
Tipo de financiación:	DONACION
Gestión del proyecto:	MIXTA
Situación actual del proyecto:	EN ACTUACION

Porcentaje de realización al final del año: financiera: 100 %

Objetivos:

Fortalecimiento institucional del Instituto Nacional de Patrimonio Cultural. Preservación y promoción del patrimonio cultural del Ecuador.

Nota:

Situación al 31.12.91

Donante: BELGICA/A.G.C.D.

12058/00

Fortalecimiento del Instituto Técnico Superior Simón Bolívar - Guayaquil

zona de acción:	Costa
Sede:	Guayaquil
Institución beneficiaria:	Ministerio de Educación y Cultura
Institución ejecutora:	Instituto Técnico Superior Simón Bolívar
Asistencia Técnica:	2 Expertos
Fecha terminación efectiva:	28/02/91

Sector DAC:	EDUCACION Y FORMACION
Tipo de financiación:	DONACION
Gestión del proyecto:	DIRECTA
Situación actual del proyecto:	TERMINADO

Porcentaje de realización al final del año: financiera: 100 % - física: 100 %

Objetivos:

- Creación de un ciclo superior de enseñanza técnica.
- Instalación de los equipos necesarios:
 - en metal-mecánica
 - en automecánica
 - en informática

Asistencia Técnica:

2 Ing. electrónico : 2 meses

Nota:

Situación al 31.12.91

Donante: BELGICA/A.G.C.D.

12193

Lucha operacional contra el bocio endémico en el Ecuador

Zona de acción:	Nacional
Sede:	Quito
Institución beneficiaria:	Ministerio de Salud Pública
Institución ejecutora:	Instituto de Investigaciones de Desarrollo de la Salud
Asistencia Técnica:	4 Expertos
Fecha firma convenio:	01/09/87
Duración (meses):	60
Fecha inicio previsto:	01/09/87
Fecha inicio efectivo:	01/09/87
Fecha terminación prevista:	30/08/92

Sector DAC:	SALUD Y POBLACION
Tipo de financiación:	DONACION
Gestión del proyecto:	AUTONOMA
Situación actual del proyecto:	EN ACTUACION

Porcentaje de realización al final del año: financiera: 95 % - física: 95 %

Objetivos:

- Erradicación del bocio endémico.
- Fortalecimiento institucional del Ministerio de Salud Pública.

Nota:

Situación al 31.12.91

País: BELGICA/A.G.C.D.

13341/11

Desarrollo Agro-Pastoral del Cantón Cayambé
--

Área de acción:	Sierra
Nota:	Pichincha - Cayambé
Área financiadores:	Ministerio de Agricultura y Ganadería
Institución beneficiaria:	Ministerio de Agricultura y Ganadería
Institución ejecutora:	A.S.A.
Asistencia Técnica:	1 Experto
Fecha firma convenio:	21/02/91
Duración (meses):	60
Fecha inicio previsto:	01/07/91
Fecha inicio efectivo:	01/07/91
Fecha terminación prevista:	20/02/96

Sector DAC:	AGRICULTURA
Tipo de financiación:	DONACION
Gestión del proyecto:	DIRECTA
Situación actual del proyecto:	EN ACTUACION

Porcentaje de realización al final del año: financiera: 10 % - física: 3 %

Objetivos:

- Apoyar el desarrollo comunitario de las comunidades campesinas de Cayambé;
- Aumentar la producción agrícola y ganadera en la región.

Asistencia Técnica:

1 Ing. agrónomo por 6 meses

Nota:

Situación al 31.12.91

Donante: BELGICA/A.G.C.D.

13777/00

Optimización y aplicación racional de Artemia Salina

Zona de acción:	Nacional
Sede:	Guayaquil
Otros financiadores:	FIRBA, ESPOL, CPC
Institución beneficiaria:	FIRBA, ESPOL, CPC
Institución ejecutora:	Proyecto Artemia
Asistencia Técnica:	2 Expertos
Fecha firma convenio:	21/02/91
Duración (meses):	36
Fecha terminación prevista:	20/02/94

Sector DAC:	AGRICULTURA
Tipo de financiación:	DONACION
Gestión del proyecto:	MIXTA
Situación actual del proyecto:	EN ACTUACION

Nota:

Situación al 31.12.91

SITUACION de la COOPERACION con ECUADOR - AÑO 1991

País: BELGICA/A.G.C.D.

Proyecto de comercialización de la Ong COOPIBO

Lugar de acción: Sierra
Institución beneficiaria: MCCH
Institución ejecutora: COOPIBO
Asistencia Técnica: 5 Voluntarios

Sector DAC: COMERCIO, BANCOS Y TURISMO
Tipo de financiación:
Gestión del proyecto:
Situación actual del proyecto:

Objetivos:

Comercializar productos agrícolas; Mejorar ingresos y nivel de vida de las poblaciones locales.

Nota:

Situación al 31.12.91

SITUACION de la COOPERACION con ECUADOR - AÑO 1991

Donante: **BELGICA/A.G.C.D.**

Proyectos de la Ong V.I.C. (Vlaams Internacionaal Centrum)

Asistencia Técnica: 4 Voluntarios

Sector DAC:	OTRAS INFR. SOCIALES
Tipo de financiación:	DONACION
Gestión del proyecto:	MIXTA
Situación actual del proyecto:	EN ACTUACION

Descripción:

Proyectos con las ONGs ecuatorianas:

- Federación FICI
- Comuna de LLangaua
- Aso. Estudiantes Iluman

Nota:

Situación al 31.12.91

SITUACION de la COOPERACION con ECUADOR - AÑO 1991

Donante: **BELGICA/A.G.C.D.**

Centro Formación Profesional San Juan para jóvenes con deficiencia mental

Zona de acción: Sierra
Lugar: Pichincha
Institución beneficiaria: Fundación General Ecuatoriana
Institución ejecutora: Ong ACTEC
Asistencia Técnica: 1 Voluntario

Sector DAC: SALUD Y POBLACION
Tipo de financiación: DONACION
Gestión del proyecto: MIXTA
Situación actual del proyecto: EN ACTUACION

Situación al 31.12.91

SITUACION de la COOPERACION con ECUADOR - AÑO 1991

Donante: BELGICA/A.G.C.D.

Proyectos de la Ong A.D.R.A.I.

Asistencia Técnica: 11 voluntarios

Sector DAC:	OTRAS INFR. SOCIALES
Tipo de financiación:	DONACION
Gestión del proyecto:	MIXTA
Situación actual del proyecto:	EN ACTUACION

Descripción:

Proyectos con las Ongs ecuatorianas:

- FUDECOOP
- Nuestros Jovenes
- C.A.D.I.
- Tierra viva
- Instituto de Cooperación al Desarrollo
- DYA

Nota:

Situación al 31.12.91

SITUACION de la COOPERACION con ECUADOR - AÑO 1991

Origen: BELGICA/A.G.C.D.

Servicio de transporte y ambulancia aérea en Pastaza

zona de acción: Oriente
Localidad: Pastaza
Institución beneficiaria: OPIP
Institución ejecutora: Aviación sin Fronteras
Asistencia Técnica: 1 Experto

Sector DAC: TRANSPORTES Y COMUNIC.
Tipo de financiación: DONACION
Gestión del proyecto: MIXTA
Situación actual del proyecto: EN ACTUACION

Objetivos:

Mejorar el transporte aéreo y los servicios médicos en la Provincia de Pastaza.

Nota:

Situación al 31.12.91

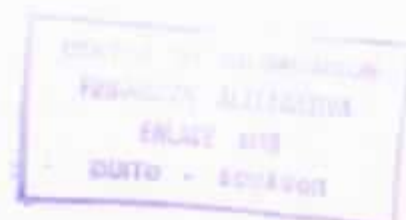

SITUACION de la COOPERACION con ECUADOR - AÑO 1991

Donante: **BELGICA/A.G.C.D.**

Proyectos de la Ong "Cooperation and Progress"

Asistencia Técnica: 3 Voluntarios

Sector DAC:	OTRAS INFR. SOCIALES
Tipo de financiación:	DONACION
Gestión del proyecto:	MIXTA
Situación actual del proyecto:	EN ACTUACION

Descripción:

Proyectos con las Ongs ecuatorianas:

- Cangahuapungo
- Fundación "Melvin Jones"
y con la Universidad del Azuay.

Nota:

Situación al 31.12.91

SITUACION de la COOPERACION con ECUADOR - AÑO 1991

País: BELGICA/A.G.C.D.

Proyectos de la Ong DELIPRO

Asistencia Técnica: 5 Voluntarios

Sector DAC:	EDUCACION Y FORMACION
Tipo de financiación:	DONACION
Gestión del proyecto:	MIXTA
Situación actual del proyecto:	EN ACTUACION

Descripción:

Proyectos con las Ongs ecuatorianas:

- Fundación Albergue "La dolorosa"
- Colegio Agrícola de Cascales
- Escuela Bilingüe "Raul Pavón"
- Cooperación y Desarrollo CADI
- ENOCIAE

Nota:

Situación al 31.12.91

Donante: BELGICA/A.G.C.D.

Proyectos de la Ong VOLENS

Asistencia Técnica: 20 Voluntarios

Sector DAC:	OTRAS INFR. SOCIALES
Tipo de financiación:	DONACION
Gestión del proyecto:	MIXTA
Situación actual del proyecto:	EN ACTUACION

Descripción:

Proyectos con las Ongs ecuatorianas:

- CEPAM
- Comunidad de San Bartolo UJSHAPAMBA
- Aler (Aso. Latinoamericana de Educación Radiofónica)
- Congregación de las Hermanas de la Providencia
- Aso. Piscicultores de El Pangui
- UNDA
- Aldea del Niño
- Diócesis de Riobamba
- Guardería "Hogar de la Madre"
- T.F.A.O. (Tilapia Food Organization)
- C.A.A.P.
- Instituto Ecuatoriano de Acción Familiar
- Coop. de Transporte Imbabura Churimi Canchic
- Madres de la Caridad
- Desarrollo comunal Inga Pirca Peguche
y con la Universidad del Azuay.

Objetivos:

Lucha contra la inflación;

Mejorar el nivel socio-económico de la población del sur de Quito.

Nota:

Situación al 31.12.91

SITUACION de la COOPERACION con ECUADOR - AÑO 1991

País: BELGICA/A.G.C.D.

Asistencia Médica

Institución beneficiaria: Asociación Médica Ecuatoriana de Compromiso Cristiano
Asistencia Técnica: 2 Voluntarios

Sector DAC: EDUCACION Y FORMACION
Tipo de financiación: DONACION
Situación del proyecto: MIXTA
Situación actual del proyecto: EN ACTUACION

Financiamiento al 31.12.91

SITUACION de la COOPERACION con ECUADOR - AÑO 1991

Donante: A.G.C.D/BELGICA

Ayuda de Emergencia

Zona de acción: Nacional
Institución beneficiaria: Ministerio de Salud Pública
Institución ejecutora: Ministerio de Salud Pública

Sector DAC: AYUDA DE EMERGENCIA
Tipo de financiación: DONACION
Gestión del proyecto: DIRECTA
Situación actual del proyecto: EN ACTUACION

Nota:

Situación al 31.12.91

SITUACION de la COOPERACION con ECUADOR - AÑO 1991

Origen: A.G.C.D/BELGICA

Varios proyectos en el sector agrícola

Ámbito de acción:	Nacional
Órgano financiadores:	Vic-Coopibo-Sos Faim
Institución beneficiaria:	Varias
Institución ejecutora:	ONG Ecuatoriana
Asistencia Técnica:	Cooperantes

Sector DAC:	AGRICULTURA
Tipo de financiación:	DONACION
Gestión del proyecto:	CONFIADO A ONG
Situación actual del proyecto:	EN ACTUACION

Nota:

Situación al 31.12.91

Donante: A.G.C.D/BELGICA

Investigación del proceso de rápida urbanización en América Latina

Zona de acción:	Nacional
Sede:	Guayaquil
Institución ejecutora:	Universidad Católica de Guayaquil
Asistencia Técnica:	2 Expertos
Fecha firma convenio:	01/09/90
Duración (meses):	48
Fecha inicio previsto:	01/09/90
Fecha inicio efectivo:	01/09/90
Fecha terminación prevista:	01/09/94

Sector DAC:	PLANIFICACION Y P.A.
Tipo de financiación:	DONACION
Gestión del proyecto:	AUTONOMA
Situación actual del proyecto:	EN ACTUACION

Nota:

Situación al 31.12.91

Origen: A.G.C.D/BELGICA

Programa bilateral de becas de estudios y de pasantías

Ámbito de acción: Nacional
Institución beneficiaria: Ministerios Concernidos
Institución ejecutora: I.E.S.S.

Sector DAC: EDUCACION Y FORMACION
Tipo de financiación: DONACION
Situación actual del proyecto: EN ACTUACION

Porcentaje de realización al final del año: financiera: 95 % - física: 95 %

Nota:
Situación al 31.12.91

THE UNIVERSITY OF CHICAGO
DEPARTMENT OF CHEMISTRY
5301 SOUTH CAMPUS DRIVE
CHICAGO, ILLINOIS 60637
TEL: (773) 936-3700
FAX: (773) 936-3701
WWW: WWW.CHEM.UCHICAGO.EDU

1. Name of the student: _____
2. Name of the instructor: _____
3. Title of the report: _____
4. Date of the report: _____

5. Abstract: _____
6. Introduction: _____
7. Experimental: _____
8. Results: _____
9. Discussion: _____
10. Conclusion: _____

11. References: _____
12. Appendix: _____
13. Bibliography: _____
14. Glossary: _____
15. Index: _____

16. Acknowledgments: _____
17. Appendix: _____
18. Bibliography: _____
19. Glossary: _____
20. Index: _____

21. Acknowledgments: _____
22. Appendix: _____
23. Bibliography: _____
24. Glossary: _____
25. Index: _____

26. Acknowledgments: _____
27. Appendix: _____
28. Bibliography: _____
29. Glossary: _____
30. Index: _____



donante:

CEE



COMUNIDAD ECONOMICA EUROPEA

- 9.- **Becas de la Comunidad Europea**
- DONACION/MIXTA/EN ACTUACION zona: NACIONAL
7309
- 10.- **Cooperación científica**
- DONACION/MIXTA/EN ACTUACION zona: NACIONAL
7330
- 11.- **Ayuda alimentaria: colaciones escolares**
- DONACION/CONFIADO A ONG/EN ACTUACION zona: SIERRA
72000
- 12.- **Proyecto Chambo II - Desarrollo agrícola**
- DONACION/DIRECTA/EN ACTUACION zona: SIERRA
#ALA/87/01 73010
- 13.- **Proyecto FODERUMA - Microproyectos Rurales**
- DONACION/DIRECTA/EN ACTUACION zona: SIERRA
#NA/81/09 73010
- 14.- **Reconstrucción de viviendas en el Ecuador**
- DONACION/DIRECTA/EN ACTUACION zona: NACIONAL
#ALA/88/10 73010
- 15.- **Apoyo a CETUR**
- DONACION/DIRECTA/EN ACTUACION zona: NACIONAL
#NTP/87/500/992 73011
- 16.- **Cooperación energética: control/gestión cargas eléctricas en medio urbano: fase II**
- DONACION/DIRECTA/EN ACTUACION zona: NACIONAL
#ADE/9313/90/05 ADD2 73013
- 17.- **Apoyo al Ministerio de Relaciones Exteriores: formación y modernización**
- DONACION/DIRECTA/EN ACTUACION zona: NACIONAL
#ALA/90/02 73014
- 18.- **Educación y formación de organizaciones campesinas**
- DONACION/CONFIADO A ONG/EN ACTUACION zona: ORIENTE
#BG/10/90/L 75010
- 19.- **Apoyo a actividades de formación y comercialización para la comunidad Quichua**
- DONACION/CONFIADO A ONG/ zona: SIERRA
#ONG/82/91/IT 75010
- 20.- **Construcción de 4 aulas escolares en 4 comunidades Achuar**
- DONACION/CONFIADO A ONG/EN ACTUACION zona: ORIENTE
#BG/22/90/IT 75010

COMUNIDAD ECONOMICA EUROPEA

- 13.- Proyecto de desarrollo comunal en Cotacachi
- DONACION/CONFIADO A ONG/EN ACTUACION zona: SIERRA
#BG/10/90/L 75010
- 14.- Compra de un terreno para construcción de casas populares
- DONACION/CONFIADO A ONG/EN ACTUACION zona: SIERRA
#244/90/NL 75010
- 15.- Taller de producción artesanal
- DONACION/CONFIADO A ONG/TERMINADO zona: SIERRA
#BG/16/90/IT 75010
- 16.- Formación y desarrollo en la región de Imbabura
- DONACION/CONFIADO A ONG/ zona: SIERRA
#91/91/LUX 75010
- 17.- Apoyo a las actividades de formación y análisis
- DONACION/CONFIADO A ONG/EN ACTUACION zona: SIERRA
CAÑAR-AZUAY-LOJA-CUENCA
#BG/75/90/B 75010
- 18.- Centro de diagnóstico, prevención y asistencia de las enfermedades profesionales
- DONACION/CONFIADO A ONG/ zona: SIERRA
#93/91/IT 75010
- 19.- Consolidación y crecimiento de Irfeyal, Quito
- DONACION/CONFIADO A ONG/ zona: SIERRA
#108/91/E 75010
- 20.- Plan piloto Centro Cultural afroecuatoriano en Quito y Guayaquil
- DONACION/CONFIADO A ONG/EN ACTUACION zona: NACIONAL
#128/91/E 75010
- 21.- Construcción y adaptación de una ciudad para niñas menores
- DONACION/CONFIADO A ONG/ zona: SIERRA
#175/91/D 75010
- 22.- Investigación comunitaria
- DONACION/CONFIADO A ONG/TERMINADO zona: COSTA
#BG/95/90/E 75010
- 23.- Proyecto piloto de desarrollo integral para agricultores indígenas artesanos
- DONACION/CONFIADO A ONG/TERMINADO zona: SIERRA
#BG/85/90/B 75010

COMUNIDAD ECONOMICA EUROPEA

- 26.- Ayuda alimentaria: apoyo al Programa Mundial de Alimentos (WFP o PMA)
- DONACION/MIXTA/EN ACTUACION zona: NACIONAL
#0309600 75011
- 27.- Centro de tratamiento y rehabilitación de jóvenes
- DONACION/CONFIADO A ONG/EN ACTUACION zona: SIERRA
#D-EC/89/24 75080
- 28.- Ayuda alimentaria: Programa nutricional materno-infantil y adolescentes
- DONACION/CONFIADO A ONG/ zona: NACIONAL
75011
- 29.- Lucha contra el cólera
- DONACION/DIRECTA/EN ACTUACION zona: NACIONAL
75000
- 30.- Asistencia técnica y arquitectónica a la Asociación AMAR
- DONACION/CONFIADO A ONG/
#193/91/F 75010
- 31.- Apoyo a cooperativas de pesca artesanal
- DONACION/CONFIADO A ONG/ zona: COSTA
#250/91/IT 75010
- 32.- Apoyo al incremento de la producción textil
- DONACION/CONFIADO A ONG/ zona: SIERRA
#252/91/IT 75010
- 33.- Desarrollo rural integral - Saquisilí
- DONACION/CONFIADO A ONG/ zona: SIERRA
#306/91/D 75010
- 34.- Desarrollo rural integrado - Tocagón
- DONACION/CONFIADO A ONG/ zona: SIERRA
#307/91/D 75010
- 35.- Centro poliambulatorio
- DONACION/CONFIADO A ONG/EN ACTUACION zona: NACIONAL
#ONG/BG/25/91/IT 75010

COMUNIDAD ECONOMICA EUROPEA

- 34.- Apoyo a comercialización de productos locales de base
- DONACION/CONFIADO A ONG/EN ACTUACION zona: SIERRA
#BG/26/91/IT 75010
- 35.- Apoyo a la producción de material didáctico para organizaciones populares
- DONACION/CONFIADO A ONG/EN ACTUACION zona: SIERRA
#BG/32/91/IT 75010
- 36.- Reconstrucción de la casa sede de grupos de mujeres del Sur de Quito
- DONACION/CONFIADO A ONG/ zona: SIERRA
#BG/36/91/E 75010
- 37.- Apoyo a la Organización Ecuatoriana ASME-CX
- DONACION/CONFIADO A ONG/ zona: SIERRA
#BG/38/91/E 75010
- 38.- Adquisición de un vehículo para promoción social
- DONACION/IGLESIA/TERMINADO zona: SIERRA
#BG/39/91/E 75010
- 39.- Programa de vivienda e infraestructura
- DONACION/IGLESIA/EN ACTUACION zona: COSTA
#BG/42/91/E 75010
- 40.- Apoyo agrícola a los campesinos de la comunidad Ludo/Taday-Guaraynaga
- DONACION/CONFIADO A ONG/ zona: SIERRA
#BG/48/91/F 75010
- 41.- Intercambio de información técnica entre grupos campesinos
- DONACION/CONFIADO A ONG/ zona: SIERRA
#BG/48/91/F 75010
- 42.- Seminario salud-desarrollo-medio ambiente de la Asociación Tierra Viva
- DONACION/CONFIADO A ONG/EN ACTUACION zona: SIERRA
SANTIAGO
#BG/59/91/F 75010
- 43.- Programa de salud para comunidades indígenas
- DONACION/CONFIADO A ONG/EN ACTUACION zona: SIERRA
#BG/66/91/B 75010

COMUNIDAD ECONÓMICA EUROPEA

- 42.- Apoyo económico a grupos de mujeres
- DONACION/CONFIADO A ONG/EN ACTUACION zona: SIERRA (AZUAY)/PUYANGO
#BG/69/91/B 75010
- 45.- Desarrollo de micro-empresas en la zona Norte del Ecuador
- DONACION/CONFIADO A ONG/EN ACTUACION zona: SIERRA OTAVALO-IMBABURA-COTACACHI
#BG/79/91/B 75010
- 46.- Casa Docente P.U.C.E.S.E. (Pontificia Universidad Católica Ecuador Sede E.)
- DONACION/CONFIADO A ONG/ zona: COSTA
#BG/80/91/IT 75010
- 47.- Soporte a desarrollo integral en Napo
- DONACION/CONFIADO A ONG/EN ACTUACION zona: ORIENTE
#BG/83/91/UK 75010
- 48.- Proyecto APICA, curso de capacitación en Cacha
- DONACION/CONFIADO A ONG/TERMINADO zona: SIERRA RIOBAMBA
#BG/88/91/UK 75010
- 49.- Suministro de equipo educativo
- DONACION/CONFIADO A ONG/TERMINADO zona: NACIONAL
#BG/88/91/UK 75010
- 50.- Apoyo a Grupo SOFONIAS
- DONACION/CONFIADO A ONG/EN ACTUACION zona: SIERRA
#BG/109/91/D 75010
- 51.- Construcción de sede para FEPP
- DONACION/CONFIADO A ONG/TERMINADO zona: SIERRA
#BG/111/91/D 75010
- 52.- Seminario sobre Planificación de Proyectos
- DONACION/CONFIADO A ONG/TERMINADO
#BG/111/91/D 75010
- 53.- Coordinación de secretariados para SERPAJ-Ecuador
- DONACION/CONFIADO A ONG/TERMINADO zona: COSTA
#BG/113/91/D 75010
- 54.- Epidemiología de la Leishmaniasis en Ecuador
- DONACION/MIXTA/EN ACTUACION zona: NACIONAL
#CL1/901/00 7309

Donante: CEE

7309

Becas de la Comunidad Europea

Zona de acción: Nacional

Sector DAC:	EDUCACION Y FORMACION
Tipo de financiación:	DONACION
Gestión del proyecto:	MIXTA
Situación actual del proyecto:	EN ACTUACION

Descripción: Se trata de un programa de becas de 6 a 12 meses para realizar post- doctorados en las áreas de ciencias básicas, ciencias de la tierra, etc.

Nota:

Situación al 31.12.91

Donante: CEE

7330

Cooperación científica

Forma de acción:	Nacional
Institución beneficiaria:	Varias
Institución ejecutora:	Varias
Duración (meses):	36
Fecha inicio previsto:	01/04/91
Fecha terminación prevista:	01/04/94

Sector DAC:	EDUCACION Y FORMACION
Tipo de financiación:	DONACION
Gestión del proyecto:	MIXTA
Situación actual del proyecto:	EN ACTUACION

Descripción :

Se desarrollan proyectos de investigación conjunta Ecuatoriana-Europea, en las áreas de ciencias de la tierra, ciencias básicas, tecnología alimentaria, etc.

Nota:

Situación al 31.12.91

SITUACION de la COOPERACION con ECUADOR - AÑO 1991

Donante: CEE

72000

Ayuda alimentaria: colaciones escolares

Zona de acción:	Sierra
Institución beneficiaria:	Ministerio de Educación
Institución ejecutora:	SENAPS
Fecha firma convenio:	01/11/90
Duración (meses):	9
Fecha inicio previsto:	01/10/90
Fecha terminación prevista:	15/07/91

Sector DAC:	AYUDA ALIMENTICIA
Tipo de financiación:	DONACION
Gestión del proyecto:	CONFIADO A ONG
Situación actual del proyecto:	EN ACTUACION

Nota:
Situación al 31.12.91

SITUACION de la COOPERACION con ECUADOR - AÑO 1991

Nombre: CEE

73010
ALA/87/01

Proyecto Chambo II - Desarrollo Agrícola

Ubicación de acción:	Sierra
Localidad:	Riobamba - Guano
Origen financiadores:	Italia - Gobierno Ecuatoriano
Institución beneficiaria:	INERHI
Institución ejecutora:	INERHI
Asistencia Técnica:	Agriconsulting (I) 2 expertos
Fecha firma convenio:	10/12/87
Duración (meses):	60
Fecha inicio previsto:	01/03/88
Fecha inicio efectivo:	01/08/89
Fecha terminación prevista:	01/07/93

Sector DAC:	AGRICULTURA
Tipo de financiación:	DONACION
Gestión del proyecto:	DIRECTA CODIRECCION
Situación actual del proyecto:	EN ACTUACION

Porcentaje de realización al final del año: financiera: 22 %

Descripción :

Construcción y rehabilitación de infraestructura de riego. Programa de desarrollo agrícola y socio-económico.

Programa de desarrollo comercial.

Nota:

Situación al 31.12.91

SITUACION de la COOPERACION con ECUADOR - AÑO 1991

Donante: CEE

73010
NA/81/09

Proyecto FODERUMA - Microproyectos Rurales

Zona de acción:	Sierra
Sede:	Guaranda
Otros financiadores:	Gobierno Ecuatoriano, FODERUMA
Institución beneficiaria:	Banco Central del Ecuador
Institución ejecutora:	FODERUMA
Asistencia Técnica:	1 experto
Fecha firma convenio:	17/05/82
Duración (meses):	30
Fecha inicio previsto:	15/07/82
Fecha inicio efectivo:	17/05/84
Fecha terminación prevista:	22/02/92

Sector DAC:	MULTISECTORIAL
Tipo de financiación:	DONACION
Gestión del proyecto:	DIRECTA CODIRECCION
Situación actual del proyecto:	EN ACTUACION

Porcentaje de realización al final del año: financiera: 87 % - física: 95 %

Descripción:

Los microproyectos financiados por este Convenio firmado el 17 de mayo de 1982, incluyen:

- apertura de caminos vecinales
- construcción de escuelas, casas comunales, almacenes
- tendido de líneas eléctricas en el campo
- desarrollo de pequeñas industrias locales como pisciculturas, lecherías, embutidos.

Nota:

Situación al 31.12.91

SITUACION de la COOPERACION con ECUADOR - AÑO 1991

Fuente: CEE

73010
ALA/88/10

Reconstrucción de viviendas en el Ecuador

Área de acción:	Nacional
Ubicación:	Quito
Área financiadores:	Gobierno Ecuatoriano - BEV
Institución beneficiaria:	Banco Ecuatoriano de la Vivienda - BEV
Institución ejecutora:	BEV
Asistencia Técnica:	Studio Bichara (I) 1 experto
Fecha firma convenio:	24/01/89
Duración (meses):	18
Fecha inicio previsto:	24/05/89
Fecha inicio efectivo:	01/01/90
Fecha terminación prevista:	31/12/92

Sector DAC:	OTRAS INFR. SOCIALES
Tipo de financiación:	DONACION
Gestión del proyecto:	DIRECTA CODIRECCION
Situación actual del proyecto:	EN ACTUACION

Porcentaje de realización al final del año: financiera: 78 % - física: 65 %

Descripción : El proyecto está orientado a la reconstrucción de viviendas dañadas por el terremoto de 1987, así como la construcción de viviendas nuevas en aquellas zonas de pérdida total. Adicionalmente, se realizan construcciones de infraestructuras básicas en las pequeñas poblaciones afectadas. El área de acción del proyecto se extiende a las provincias de Pichincha, Imbabura, Napo y Carchi.

Nota:

Situación al 31.12.91

Donante: CEE

73011

NTP/87/500/992

Apoyo a CETUR

Zona de acción:	Nacional
Sede:	Quito
Otros financiadores:	Gobierno Ecuatoriano - CETUR
Institución beneficiaria:	Corporación Ecuatoriana de Turismo (CETUR)
Institución ejecutora:	CETUR
Asistencia Técnica:	CHL (UK) Y JANSEN (NL) 1 exp.
Fecha firma convenio:	25/01/88
Duración (meses):	24
Fecha inicio previsto:	01/06/88
Fecha inicio efectivo:	01/11/88
Fecha terminación prevista:	01/04/92

Sector DAC:	COMERCIO, BANCOS Y TURISMO
Tipo de financiación:	DONACION
Gestión del proyecto:	DIRECTA CODIRECCION
Situación actual del proyecto:	EN ACTUACION

Porcentaje de realización al final del año: financiera: 68 % - física: 80 %

Descripción : Se trata de un programa de apoyo a la Corporación Ecuatoriana de Turismo, mediante el cual se realizan las siguientes acciones :

- definición de oferta y demanda turísticas existentes;
- elaboración de un Plan de Marketing de un año;
- apoyo a la participación en Ferias y eventos de promoción turística en Europa.

Nota:

Situación al 31.12.91

SITUACION de la COOPERACION con ECUADOR - AÑO 1991

Origen: CEE

73013

ADE/9313/90/05 ADD2

Cooperación energética: control/gestión cargas eléctricas en medio urbano: fase II

Ámbito de acción:	Nacional
Lugar:	Quito
Institución beneficiaria:	Ministerio de Energía y Minas - CENERGIA
Institución ejecutora:	CENERGIA
Asistencia Técnica:	2 expertos
Fecha firma convenio:	03/01/91
Duración (meses):	24
Fecha inicio previsto:	15/01/91
Fecha inicio efectivo:	01/03/91
Fecha terminación prevista:	01/01/93

Sector DAC:	ENERGIA
Tipo de financiación:	DONACION
Gestión del proyecto:	DIRECTA CODIRECCION
Situación actual del proyecto:	EN ACTUACION

Porcentaje de realización al final del año: financiera: 39 %

Descripción : Comprende asistencia técnica a las organizaciones ecuatorianas, formación de especialistas, apoyo a la fabricación local de equipos requeridos para el proyecto, así como la provisión de equipos de origen europeo.

Nota:

Situación al 31.12.91

SITUACION de la COOPERACION con ECUADOR - AÑO 1991

Donante: CEE

73014
ALA/90/02

Apoyo al Ministerio de Relaciones Exteriores: formación y modernización

Zona de acción: Nacional
Sede: Quito
Otros financiadores: Gobierno Ecuatoriano - MRE
Institución beneficiaria: Ministerio de Relaciones Exteriores
Institución ejecutora: Ministerio de Relaciones Exteriores
Asistencia Técnica: 5 AT 4m/h AT apoyo

Fecha firma convenio: 01/12/90
Duración (meses): 24
Fecha inicio previsto: 01/01/91
Fecha inicio efectivo: 01/05/91
Fecha terminación prevista: 01/05/92

Sector DAC: PLANIFICACION Y A.P.
Tipo de financiación: DONACION
Gestión del proyecto: DIRECTA CODIRECCION
Situación actual del proyecto: EN ACTUACION

Porcentaje de realización al final del año: financiera: 85 % - física: 95 %

Descripción:

Puesta en marcha de un Sistema de Capacitación e Información para el Sector Exterior, con suministro de equipos informáticos.

Nota:

Situación al 31.12.91

SITUACION de la COOPERACION con ECUADOR - AÑO 1991

Donante: CEE

75010
BG/10/90/L

Educación y formación de organizaciones campesinas

Línea de acción:	Oriente
País:	Cañar
Donante financiadores:	ASTM Luxemburgo
Institución beneficiaria:	ASOAC-Unión Prov.de Organizac.Campesinas
	Cañar
Institución ejecutora:	ASOAC
Fecha firma convenio:	15/01/90
Duración (meses):	12
Fecha inicio previsto:	01/03/90
Fecha inicio efectivo:	10/03/90
Fecha terminación prevista:	01/03/91

Sector DAC:	EDUCACION Y FORMACION
Tipo de financiación:	DONACION
Gestión del proyecto:	CONFIADO A ONG
Situación actual del proyecto:	CONCLUIDO

Porcentaje de realización al final del año: financiera: 100 %

Descripción :

Puesta en marcha de talleres de formación de dirigentes de base, artesanía. Elaboración de un programa de radio semanal dirigido a las comunidades. Organización de encuentros de jóvenes y mujeres.

Nota:

Situación al 31.12.91

SITUACION de la COOPERACION con ECUADOR - AÑO 1991

Donante: CEE

75010

ONG/82/91/IT

**Apoyo a actividades de formación y comercialización para la comunidad
Quichua**

Zona de acción: Sierra - Cascabel
Otros financiadores: Terra Nuova
Institución beneficiaria: Federación Indígena Regional
Institución ejecutora: Federación Indígena Regional

Duración (meses): 21
Fecha inicio previsto: 01/08/89
Fecha terminación prevista: 30/05/91

Sector DAC: EDUCACION Y FORMACION
Tipo de financiación: DONACION
Gestión del proyecto: CONFIADO A ONG
Situación actual del proyecto : CONCLUIDO

Nota:

Situación al 31.12.91

SITUACION de la COOPERACION con ECUADOR - AÑO 1991

Donante: CEE

75010
BG/22/90/IT

Construcción de 4 aulas escolares en 4 comunidades Achuar

Lugar de acción:	Oriente
Localidad:	Macas
Ente financiadores:	Ministerio de Bienestar Social - MLAL (I)
Institución beneficiaria:	Asociación Achuar Wampuik
Institución ejecutora:	Asociación Achuar Wampuik
Fecha firma convenio:	01/07/90
Duración (meses):	12
Fecha inicio previsto:	01/08/90
Fecha inicio efectivo:	01/08/90
Fecha terminación prevista:	01/08/91

Sector DAC:	OTRAS INFR. SOCIALES
Tipo de financiación:	DONACION
Gestión del proyecto:	CONFIADO A ONG
Situación actual del proyecto:	CONCLUIDO

Porcentaje de realización al final del año: financiera: 100 %

Nota:

Situación al 31.12.91

SITUACION de la COOPERACION con ECUADOR - AÑO 1991

Donante: CEE

75010
BG/10/90/L

Proyecto de desarrollo comunal en Cotacachi

Zona de acción:	Sierra
Sede:	Imbabura - Cotacachi
Otros financiadores:	ASTM
Institución beneficiaria:	UNORCIC - Unión Organizaciones Campesinas Cotacachi
Institución ejecutora:	UNORCIC
Fecha firma convenio:	01/09/90
Duración (meses):	12
Fecha inicio previsto:	01/11/90
Fecha inicio efectivo:	18/06/90
Fecha terminación prevista:	01/11/91

Sector DAC:	EDUCACION Y FORMACION
Tipo de financiación:	DONACION
Gestión del proyecto:	CONFIADO A ONG
Situación actual del proyecto:	EN ACTUACION

Porcentaje de realización al final del año: financiera: 100 %

Descripción : acciones de formación y capacitación dirigidas a :

- dirigentes y cuadros de la UNORIC,
- promotores de salud
- promotores de jardines de infancia
- promotores de comités femeninos, y
- profesores de alfabetización.

Nota:

Situación al 31.12.91

SITUACION de la COOPERACION con ECUADOR - AÑO 1991

Origen: CEE

75010
244/90/NL

Compra de un terreno para construcción de casas populares

Lugar de acción:	Sierra
Localidad:	Riobamba
Otros financiadores:	Bisschoppelijke Vastenactie-BVA (NL)
Institución beneficiaria:	Coop. de Viviendas Populares "Mons.Leonidas Proaño"
Institución ejecutora:	Coop. de Viviendas Populares "Mons.Leonidas Proaño"
Fecha firma convenio:	01/06/89
Duración (meses):	36
Fecha inicio previsto:	01/09/89
Fecha inicio efectivo:	01/03/89
Fecha terminación prevista:	01/04/92

Sector DAC:	OTRAS INFR. SOCIALES
Tipo de financiación:	DONACION
Gestión del proyecto:	CONFIADO A ONG
Situación actual del proyecto:	EN ACTUACION

Porcentaje de realización al final del año: financiera: 100 % - física: 90 %

Descripción : apoyo a un programa de autoconstrucción de 500 viviendas en un barrio marginal de Riobamba.

Nota:

Situación al 31.12.91

SITUACION de la COOPERACION con ECUADOR - AÑO 1991

Donante: CEE

75010
BG/16/90/IT

Taller de producción artesanal

Zona de acción: Sierra
Sede: Cotopaxi-Tigua
Otros financiadores: Centro Internacional Crocevia - CIC
Institución beneficiaria: UNOCAT - Unión Organizaciones y Cabildos de Tigua
Institución ejecutora: UNOCAT
Fecha firma convenio: 25/08/90
Duración (meses): 6
Fecha inicio previsto: 01/09/90
Fecha inicio efectivo: 01/09/90
Fecha terminación prevista: 01/03/91

Sector DAC: OTRAS INFR. SOCIALES
Tipo de financiación: DONACION
Gestión del proyecto: CONFIADO A ONG
Situación actual del proyecto: TERMINADO

Porcentaje de realización al final del año: financiera: 100 % - física: 100 %

Descripción : instalación de un taller textil artesanal, para la producción de artículos de lana, adquisición de la maquinaria requerida y construcción de un pequeño local.

Nota:

Situación al 31.12.91

SITUACION de la COOPERACION con ECUADOR - AÑO 1991

Demante: CEE

75010
91/91/LUX

Formación y desarrollo en la región de Imbabura

Zona de acción: Sierra
Sede: Imbabura
Otros financiadores: Action Solidarité Tiers Monde - ASTM
Fecha de firma del convenio : 01.07.91

Sector DAC: EDUCACION Y FORMACION
Tipo de financiación: DONACION
Gestión del proyecto: CONFIADO A ONG
Situación actual del proyecto: EN ACTUACION

Nota:

Situación al 31.12.91

SITUACION de la COOPERACION con ECUADOR - AÑO 1991

Donante: CEE

75010

BG/75/90/B

Apoyo a las actividades de formación y análisis

Zona de acción:	Sierra
Sede:	Cañar-Azuay-Loja-Cuenca
Otros financiadores:	COOIBO
Institución beneficiaria:	UMPL-ABAMNOR-ASOAG-UCCH
Institución ejecutora:	UMPL-ABAMNOR-ASOAG-UCCH
Fecha firma convenio:	18/08/90
Duración (meses):	11
Fecha inicio previsto:	01/10/90
Fecha inicio efectivo:	15/10/90
Fecha terminación prevista:	01/09/91

Sector DAC:	EDUCACION Y FORMACION
Tipo de financiación:	DONACION
Gestión del proyecto:	CONFIADO A ONG
Situación actual del proyecto:	EN ACTUACION

Porcentaje de realización al final del año: financiera: 100 %

Descripción :

- Apoyo a la ASOAG en la creación de un centro de capacitación en costura.
- Apoyo a la UCCH en la organización de actividades de capacitación y experimentación en nuevos cultivos.
- Apoyo a la UEMPL en la realización de análisis de los temas siguientes : actividades que las mujeres de UEMPL pueden emprender para resolver sus problemas más urgentes y cuál debe ser el apoyo de las mujeres a la UEMPL como organización femenina.
- Apoyo a ABAMNOR en actividades de divulgación de acciones en el campo de la salud.

Nota:

Situación al 31.12.91

SITUACION de la COOPERACION con ECUADOR - AÑO 1991

Donante: CEE

75010
93/91/IT

**Centro de diagnóstico, prevención y asistencia de las enfermedades
profesionales**

Zona de acción: Sierra
Sede: Quito
Otros financiadores: Istituto Sindicale per la Cooperazione-ISCOS
Fecha Firma Convenio 01/07/91

Sector DAC: SALUD Y POBLACION
Tipo de financiación: DONACION
Gestión del proyecto: CONFIADO A ONG
Situación actual del proyecto: EN ACTUACION

Nota:

Situación al 31.12.91

SITUACION de la COOPERACION con ECUADOR - AÑO 1991

Donante: CEE

75010

108/91/E

Consolidación y crecimiento de Irfeyal, Quito

Zona de acción: Sierra
 Sede: Quito
 Otros financiadores: INTERMON

Fecha Firma Convenio: 01/07/91
 Fecha terminación prevista: 30/04/94

Sector DAC: OTRAS INFRAESTRUCTURAS SOCIALES
 Tipo de financiación: DONACION
 Gestión del proyecto: CONFIADO A ONG
 Situación actual del proyecto: EN ACTUACION

Nota:

Situación al 31.12.91

SITUACION de la COOPERACION con ECUADOR - AÑO 1991

Donante: CEE

75010
128/91/E

Plan piloto Centro Cultural afroecuatoriano en Quito y Guayaquil

Zona de acción: Nacional
Lugar: Quito - Guayaquil
Otros financiadores: Manos Unidas
Fecha Firma Convenio: 01/07/91

Sector DAC: EDUCACION Y FORMACION
Tipo de financiación: DONACION
Gestión del proyecto: CONFIADO A ONG
Situación actual del proyecto: EN ACTUACION

Nota:

Situación al 31.12.91

SITUACION de la COOPERACION con ECUADOR - AÑO 1991

Donante: CEE

75010
175/91/D

Construcción y adaptación de una ciudad para niñas menores

Zona de acción: Sierra
Sede: Santo Domingo de los Colorados
Otros financiadores: Kindermissionswerk

Fecha Firma Convenio 12708791

Sector DAC: OTRAS INFR. SOCIALES
Tipo de financiación: DONACION
Gestión del proyecto: CONFIADO A ONG
Situación actual del proyecto: EN EJECUCION

Nota:

Situación al 31.12.91

SITUACION de la COOPERACION con ECUADOR - AÑO 1991

Donante: CEE

75010
BG/95/90/E

Investigación Comunitaria

Zona de acción:	Costa
Sede:	Guayaquil
Otros financiadores:	Codespa
Institución beneficiaria:	Fundación Eugenio Espejo
Institución ejecutora:	Fundación Eugenio Espejo ESPEJO
Fecha firma convenio:	13/02/90
Duración (meses):	12
Fecha inicio previsto:	01/11/90
Fecha inicio efectivo:	01/11/90
Fecha terminación prevista:	30/11/91

Sector DAC:	EDUCACION Y FORMACION
Tipo de financiación:	DONACION
Gestión del proyecto:	CONFIADO A ONG
Situación actual del proyecto:	TERMINADO

Porcentaje de realización al final del año: financiera: 100 % - física: 100 %

Objetivo : Elaboración de un diagnóstico de situación en las localidades de Gallegos Lara, Manuela Cañizales y Francisco Tacome, a fin de determinar la dinámica social y económica del área.

Nota:
Situación al 31.12.91

SITUACION de la COOPERACION con ECUADOR - AÑO 1991

Donante: CEE

75010
BG/85/90/B

Proyecto piloto de desarrollo integral para agricultores artesanos indígenas

Zona de acción:	Sierra
Sede:	Imbabura - Ibarra
Otros financiadores:	SOS FAIM
Institución beneficiaria:	Fundar
Institución ejecutora:	Fundar
Fecha firma convenio:	09/10/90
Duración (meses):	12
Fecha inicio previsto:	01/11/90
Fecha inicio efectivo:	01/11/90
Fecha terminación prevista:	01/11/91

Sector DAC:	AGRICULTURA
Tipo de financiación:	DONACION
Gestión del proyecto:	CONFIADO A ONG
Situación actual del proyecto:	TERMINADO

Porcentaje de realización al final del año: financiera: 100 % - física: 100 %

Objetivos : Apoyar a productores agrícolas y artesanos en los siguientes campos :

- programas de crédito para microempresas.
- programas de apoyo a la comercialización.
- programa de salud e infraestructuras básicas.
- programa de investigación de alternativas económicas.
- producción agropecuaria y generación de empleo.

Nota:

Situación al 31.12.91

SITUACION de la COOPERACION con ECUADOR - AÑO 1991

Donante: CEE

75011
0309600

Ayuda alimentaria: apoyo al Programa Mundial de Alimentos (WFP o PMA)

Zona de acción: Nacional
Institución beneficiaria: Ministerio de la Salud
Institución ejecutora: PAM
Duración (meses): 12

Sector DAC: AYUDA ALIMENTICIA
Tipo de financiación: DONACION
Gestión del proyecto: MIXTA
Situación actual del proyecto: EN ACTUACION

Porcentaje de realización al final del año: financiera: 100 %

Descripción: Apoyo mediante la donación de leche y cereales a los programas de alimentación materno-infantil del Ministerio de Salud.

Nota:

Situación al 31-12-91

SITUACION de la COOPERACION con ECUADOR - AÑO 1991

Donante: CEE

75080
D-EC/89/24

Centro de tratamiento y rehabilitación de jóvenes

Zona de acción:	Sierra
Sede:	Quito
Otros financiadores:	Centre La Chapelle aux Champs (Belga)
Institución beneficiaria:	Fundación "Nuestros Jóvenes"
Institución ejecutora:	Fundación "Nuestros Jóvenes"
Fecha firma convenio:	05/03/91
Duración (meses):	36
Fecha inicio previsto:	01/05/91
Fecha inicio efectivo:	01/09/91

Sector DAC:	SALUD Y POBLACION
Tipo de financiación:	DONACION
Gestión del proyecto:	CONFIADO A ONG
Situación actual del proyecto:	EN ACTUACION

Nota:

Situación al 31.12.91

SITUACION de la COOPERACION con ECUADOR - AÑO 1991

Donante: CEE

75011

Ayuda alimentaria: Programa nutricional materno-infantil y adolescentes

Zona de acción: Nacional
Sede: Ibarra-Quito-Ambato-Guayaquil
Otros financiadores: Caritas Española
Institución ejecutora: Senaps
Duración (meses): 12

Sector DAC: AYUDA ALIMENTICIA
Tipo de financiación: DONACION
Gestión del proyecto: CONFIADO A ONG
Situación actual del proyecto:

Nota:

Situación al 31.12.91

SITUACION de la COOPERACION con ECUADOR - AÑO 1991

Donante: CEE

75000

Lucha contra el cólera

Zona de acción:	Nacional
Sede:	Quito
Otros financiadores:	Médecins sans Frontières - MSF
Institución beneficiaria:	Ministerio de la Salud
Institución ejecutora:	Ministerio de la Salud

Sector DAC:	SALUD Y POBLACION
Tipo de financiación:	DONACION
Gestión del proyecto:	DIRECTA
Situación actual del proyecto:	EN ACTUACION

Descripción: Diversas acciones de prevención para enfrentar la epidemia de cólera en el país.

Nota:

Situación al 31.12.91

SITUACION de la COOPERACION con ECUADOR - AÑO 1991

Donante: CEE

75010
193/91/F

Asistencia técnica y arquitectónica a la Asociación AMAR

Otros financiadores: Architectes sans Frontières
Institución beneficiaria: AMAR - Ayuda Múltiple Adolescentes Retardados
Institución ejecutora: AMAR
Fecha Firma de Convenio: 17/10/91
Duración: 36 meses

Sector DAC: OTRAS INFR. SOCIALES
Tipo de financiación: DONACION
Gestión del proyecto: CONFIADO A ONG
Situación actual del proyecto : EN ACTUACION

Descripción : Asistencia en la construcción de locales para la Asociación Ayuda Múltiple para Adolescentes y Adultos Retardados.

Nota:

Situación al 31.12.91

SITUACION de la COOPERACION con ECUADOR - AÑO 1991

Donante: CEE

75010
250/91/IT

Apoyo a cooperativas de pesca artesanal

Zona de acción: Costa
Sede: Manabí
Otros financiadores: Comitato Interno per lo sviluppo dei Popoli
Fecha Firma de Convenio: 20/10/91
Duración: 36 meses

Sector DAC: EDUCACION Y FORMACION
Tipo de financiación: DONACION
Gestión del proyecto: CONFIADO A ONG
Situación actual del proyecto: EN EJECUCION

Descripción : Capacitación a pescadores artesanales y dotación de equipos requeridos para la actividad.

Nota:
Situación al 31.12.91

SITUACION de la COOPERACION con ECUADOR - AÑO 1991

Donante: CEE

75010
252/91/IT

Apoyo al incremento de la producción textil

Lugar de acción: Sierra
Provincia: Bolívar
Otros financiadores: Vides

Fecha Firma de Convenio: 29/10/91
Duración: 36 meses

Sector DAC: OTRAS (PRODUCCION)
Tipo de financiación: DONACION
Gestión del proyecto: CONFIADO A ONG

Descripción: Proyecto dirigido a la capacitación y equipamiento en el área de la producción artesanal de textiles desarrollada por mujeres campesinas en comunidades de la provincia de Bolívar.

Nota:
Situación al 31.12.91

SITUACION de la COOPERACION con ECUADOR - AÑO 1991

Demante: CEE

75010
307/91/D

Desarrollo rural integrado - Tocagón

Zona de acción: Sierra
Sede: Tocagón
Otros financiadores: Deutsche Welthungerhilfe-DWH

Sector DAC: AGRICULTURA
Tipo de financiación: DONACION
Gestión del proyecto: CONFIADO A ONG
Situación actual del proyecto: APROBADO

Nota:

Situación al 31.12.91

SITUACION de la COOPERACION con ECUADOR - AÑO 1991

Donante: CEE

75010
ONG/BG/25/91/IT

Centro poliambulatorio

Zona de acción:	Nacional
Sede :	Guayaquil
Otros financiadores:	Istituto per la Coop. Universitaria ICU
Institución beneficiaria:	Comunidad Salesiana Domingo Savio
Institución ejecutora:	Comunidad Salesiana Domingo Savio
Duración (meses):	8
Fecha inicio previsto:	01/09/91
Fecha terminación prevista:	01/05/92

Sector DAC:	SALUD Y POBLACION
Tipo de financiación:	DONACION
Gestión del proyecto:	CONFIADO A ONG
Situación actual del proyecto:	EN ACTUACION

Porcentaje de realización al final del año: financiera: 70 % - física: 70 %

Descripción: Reconstrucción de un local utilizado para atención médica. Adquisición de mobiliario para el local. Adquisición de equipos de laboratorio y cirugía menor. Datación de medicinas básicas. Sostenimiento de 4 médicos y 1 enfermera.

Nota:

Situación al 31.12.91

SITUACION de la COOPERACION con ECUADOR - AÑO 1991

Donante: CEE

75010
BG/26/91/IT

Apoyo a comercialización de productos locales de base

Zona de acción:	Sierra
Sede:	Riobamba
Otros financiadores:	Mani Tese
Institución beneficiaria:	MCCH - Maquita Cushunchic
Institución ejecutora:	Maquita Cushunchic
Duración (meses):	12
Fecha inicio previsto:	01/04/91
Fecha terminación prevista:	01/04/92

Sector DAC:	COMERCIO, BANCOS Y TURISMO
Tipo de financiación:	DONACION
Gestión del proyecto:	CONFIADO A ONG
Situación actual del proyecto:	EN ACTUACION

Porcentaje de realización al final del año: financiera: 80 % - física: 80 %

Descripción : Creación de un fondo rotativo de crédito destinado a la comercialización de productos alimenticios y de base para la agricultura.

Nota:

Situación al 31.12.91

SITUACION de la COOPERACION con ECUADOR - AÑO 1991

Donante: CEE

75010
BG/32/91/IT

Apoyo a la producción de material didáctico para organizaciones populares

Zona de acción:	Sierra
Sede:	Quito
Otros financiadores:	Terra Nuova
Institución beneficiaria:	Centro de Educación Popular-CEDEP
Institución ejecutora:	Centro de Educación Popular-CEDEP
Duración (meses):	9
Fecha :	01/07/91
Fecha terminación prevista:	01/03/92

Sector DAC:	EDUCACION Y FORMACION
Tipo de financiación:	DONACION
Gestión del proyecto:	CONFIADO A ONG
Situación actual del proyecto:	EN ACTUACION

Porcentaje de realización al final del año: financiera: 90 % - física: 85 %

Objetivos: Promover la producción de material educativo de tipo histórico-cultural, dirigido a promotores de las organizaciones populares existentes en la zona urbana y limítrofe de la ciudad de Quito.

Contribuir a la difusión de material educativo a nivel nacional, utilizando medios de comunicación de masas (radio y televisión).

Nota:

Situación al 31.12.91

SITUACION de la COOPERACION con ECUADOR - AÑO 1991

Donante: CEE

75010
BG/36/91/E

Reconstrucción de la casa sede de grupos de mujeres del Sur de Quito

Zona de acción: Sierra
Sede: Quito
Otros financiadores: CIPIE
Institución beneficiaria: Centro Femenino 8 de Marzo
Institución ejecutora: Centro Femenino 8 de Marzo

Duración (meses): 8
Fecha inicio previsto: 06/05/91
Fecha terminación prevista: 05/01/92

Sector DAC: OTRAS INFR. SOCIALES
Tipo de financiación: DONACION
Gestión del proyecto: CONFIADO A ONG
Situación actual del proyecto: EN ACTUACION

Descripción: La reconstrucción contempla un salón principal de reuniones y asambleas y salas de usos múltiples acondicionadas para actividades de capacitación artesanal de mujeres, talleres con jóvenes y atención jurídica a mujeres y sus familias.

Nota:

Situación al 31.12.91

SITUACION de la COOPERACION con ECUADOR - AÑO 1991

Donante: CEE

75010

BG/38/91/E

Apoyo a la Organización Ecuatoriana ASME-CX

Zona de acción: Sierra
Sede: La Independencia-Colorados
Otros financiadores: Intermon y Otros
Institución beneficiaria: Asoc. Médica de Compromiso Cristiano-ASM
Institución ejecutora: ASM

Duración (meses): 12
Fecha inicio previsto: 01/01/91
Fecha terminación prevista: 31/12/91

Sector DAC: SALUD Y POBLACION
Tipo de financiación: DONACION
Gestión del proyecto: CONFIADO A ONG
Situación actual del proyecto: TERMINADO

Objetivos : Desarrollo de un microsistema de salud a dos niveles : Atención primaria y atención secundaria básica. Adelantar programas de fortalecimiento y apoyo a la organización comunitaria para lograr su autogestión.

Nota:

Situación al 31.12.91

SITUACION de la COOPERACION con ECUADOR - AÑO 1991

Donante: CEE

75010
BG/39/91/E

Adquisición de un vehículo para promoción social

Zona de acción:	Sierra
Sede:	Cantón Cañar
Otros financiadores:	Manos Unidas
Institución beneficiaria:	Congregación Calasancias
Institución ejecutora:	Congregación Calasancias
Fecha inicio previsto:	26/08/91
Fecha terminación prevista:	26/08/91

Sector DAC:	TRANSPORTES Y COMUNIC.
Tipo de financiación:	DONACION
Gestión del proyecto:	IGLESIA
Situación actual del proyecto:	TERMINADO

Porcentaje de realización al final del año: financiera: 100 % - física: 100 %

Descripción : El vehículo utilizado para acceder a la zona de Cañar (situada a 3.500 mts. s.n.m.) con el fin de llevar adelante tareas de salud, higiene y educación básica entre la población.

Nota:

Situación al 31.12.91

SITUACION de la COOPERACION con ECUADOR - AÑO 1991

Donante: CEE

75010
BG/42/91/E

Programa de vivienda e infraestructura

Zona de acción: Costa
Sede: Guayaquil
Otros financiadores: Codespa
Institución beneficiaria: Misión Manantial de Guangala
Institución ejecutora: Misión Manantial de Guangala

Fecha firma convenio: 28/02/91
Duración (meses): 12
Fecha inicio previsto: 01/05/91
Fecha inicio efectivo: 01/05/91
Fecha terminación prevista: 01/05/92

Sector DAC: OTRAS INFR. SOCIALES
Tipo de financiación: DONACION
Gestión del proyecto: IGLESIA
Situación actual del proyecto: EN ACTUACION

Porcentaje de realización al final del año: financiera: 50 % - física: 50 %

Descripción : construcción de 120 viviendas unifamiliares dentro de la cooperativa de vivienda promovida por la Misión Manantial de Guanalá. Financiar la compra de bombas de riego y politubo para permitir el trabajo agrícola durante todo el año.

Nota:

Situación al 31.12.91

Donante: CEE

75010
BG/48/91/F**Apoyo agrícola a los campesinos de la comunidad Ludo/Taday-Guaraynag**

Zona de acción:	Sierra
Sede:	Azuay
Otros financiadores:	Comité Français Contre la faim-CFCF Y CICDA
Institución beneficiaria:	Varias
Institución ejecutora:	Varias
Duración (meses):	12
Fecha inicio previsto:	01/01/91
Fecha terminación prevista:	31/12/91

Sector DAC:	AGRICULTURA
Tipo de financiación:	DONACION
Gestión del proyecto:	CONFIADO A ONG
Situación actual del proyecto:	TERMINADO

Objetivo : Garantizar e incrementar la producción agrícola de pequeños campesinos en las comunidades de Ludo y Taday-Guaraynag.

Descripción : se trata de :

- iniciar la realización de obras de irrigación,
- aumentar el número de jardines familiares bajo riego,
- ensayar el cultivo de especies forrajeras,
- intensificar la producción frutícola, y
- mejorar la producción de maíz y habas.

Nota:

Situación al 31.12.91

SITUACION de la COOPERACION con ECUADOR - AÑO 1991

Donante: CEE

75010
BG/48/91/F

Intercambio de información técnica entre grupos campesinos

Zona de acción:	Sierra
Sede:	Azuay
Otros financiadores:	CICDA (ONG PERTENECIENTE A CFCF)
Institución beneficiaria:	Varias
Institución ejecutora:	Varias
Duración (meses):	12
Fecha inicio previsto:	01/01/91
Fecha terminación prevista:	31/12/91

Sector DAC:	EDUCACION Y FORMACION
Tipo de financiación:	DONACION
Gestión del proyecto:	CONFIADO A ONG
Situación actual del proyecto:	TERMINADO

Objetivo : Favorecer la formación técnica de cinco grupos campesinos.

Descripción : Organización de cinco reuniones de intercambio en el curso de las cuales los grupos campesinos podrían conocer las realizaciones concretas de los otros grupos.

Nota:

Situación al 31.12.91

SITUACION de la COOPERACION con ECUADOR - AÑO 1991

Demante: CEE

75010
BG/59/91/F

Seminario salud-desarrollo-medio ambiente de la Asociación Tierra Viva

Zona de acción:	Sierra
Sede:	Cuenca
Otros financiadores:	Medicus Mundi/Fed. Amigos de la Tierra/Coop. Alemana
Institución beneficiaria:	Tierra Viva
Institución ejecutora:	Tierra Viva
Duración (meses):	12
Fecha inicio previsto:	01/07/91
Fecha terminación prevista:	30/06/92

Sector DAC:	SALUD Y POBLACION
Tipo de financiación:	DONACION
Gestión del proyecto:	CONFIADO A ONG
Situación actual del proyecto:	EN ACTUACION

Porcentaje de realización al final del año: financiera: 50 % - física: 50 %

Objetivo : capacitar y sensibilizar a profesionales de la salud, de la agricultura, del ambientalismo, etc. en torno a la problemática del desarrollo sanitario y la gestión del patrimonio ambiental del Ecuador.

Nota:

Situación al 31.12.91

SITUACION de la COOPERACION con ECUADOR - AÑO 1991

Donante: CEE

75010
BG/66/91/B

Programa de salud para comunidades indígenas

Zona de acción: Sierra
Sede: Riobamba
Otros financiadores: Broederlijk Delen
Institución beneficiaria: Unión Campesinos San Juan-UCASAJ
Institución ejecutora: UCASAJ

Duración (meses): 12
Fecha inicio previsto: 01/07/91
Fecha terminación prevista: 30/06/92

Sector DAC: SALUD Y POBLACION
Tipo de financiación: DONACION
Gestión del proyecto: CONFIADO A ONG
Situación actual del proyecto: EN ACTUACION

Porcentaje de realización al final del año: financiera: 50 % - física: 50 %

Objetivo : permitir a la población local formación en salud y mejoramiento nutricional, así como la utilización de plantas medicinales.

Descripción : El proyecto trata de reforzar las actividades preventivas (vacunación, tratamiento de agua potable, etc.); equipar centros de salud; instalar una farmacia central; capacitar a las mujeres en prácticas preventivas de la salud, promover la utilización y el cultivo de plantas medicinales y reforzar las organizaciones femeninas al interior de la UCASAJ.

Nota:
Situación al 31.12.91

SITUACION de la COOPERACION con ECUADOR - AÑO 1991

Donante: CEE

75010
BG/69/91/B

Apoyo económico a grupos de mujeres

Zona de acción: Sierra
 Sede: Cuenca
 Otros financiadores: Coopibo
 Institución beneficiaria: UPML
 Institución ejecutora: Centro de Servicios en Cuenca
 Duración (meses): 10
 Fecha inicio previsto: 16/10/91
 Fecha terminación prevista: 31/08/92

Sector DAC: OTRAS INFR. ECONOMICAS
 Tipo de financiación: DONACION
 Gestión del proyecto: CONFIADO A ONG
 Situación actual del proyecto: EN ACTUACION

Porcentaje de realización al final del año: financiera: 90 % - física: 35 %

Objetivos : apoyar a la UPML, organización femenina rural que coordina a 35 grupos, en la redefinición de sus líneas de acción y facilitar asistencia técnica para un programa de huertos familiares en Sig-Sig.

Nota:

Situación al 31.12.91

SITUACION de la COOPERACION con ECUADOR - AÑO 1991

Donante: CEE

75010
BG/79/91/B

Desarrollo de micro-empresas en la zona Norte del Ecuador

Zona de acción: Sierra
Sede: Quito
Otros financiadores: SOS Faim
Institución beneficiaria: Varios
Institución ejecutora: Fundar

Duración (meses): 25
Fecha inicio previsto: 21/11/91
Fecha terminación prevista: 30/12/93

Sector DAC: OTRAS INFR. SOCIALES
Tipo de financiación: DONACION
Gestión del proyecto: CONFIADO A ONG
Situación actual del proyecto: EN ACTUACION

Porcentaje de realización al final del año: financiera: 80 % - física: 10 %

Descripción :

- Creación de un fondo de garantía para que la banca local abra líneas de crédito a campesinos de la región.
- Establecer un programa de capacitación para las líneas de crédito en las siguientes áreas :
 - * formación y gestión de empresas.
 - * formulación de un plan de desarrollo para la microempresa.
 - * apoyo a la solicitud de crédito ante la banca.
 - * seguimiento de la utilización del crédito.

Objetivo : Formación en modelos de gestión y apoyo técnico a 120 micro-productores del norte ecuatoriano para asegurar un acceso al crédito.

Nota:

Situación al 31.12.91

SITUACION de la COOPERACION con ECUADOR - AÑO 1991

Donante: CEE

75010
BG/80/91/IT

Casa Docente P.U.C.E.S.E. (Pontificia Universidad Católica Ecuador Sede E.)

Zona de acción:	Costa
Sede:	Esmeraldas
Otros financiadores:	Centro Orientamiento Educativo - COE
Institución beneficiaria:	Universidad Católica del Ecuador, Sede Esmeraldas
Institución ejecutora:	Universidad Católica del Ecuador, Sede Esmeraldas
Duración (meses):	3
Fecha inicio previsto:	01/03/91
Fecha terminación prevista:	30/06/91

Sector DAC:	EDUCACION Y FORMACION
Tipo de financiación:	DONACION
Gestión del proyecto:	CONFIADO A ONG
Situación actual del proyecto:	TERMINADO

Descripción: Reacondicionamiento de una casa destinada al alojamiento y reunión de profesores visitantes.

Objetivo : Favorecer el intercambio entre docentes universitarios de distintas nacionalidades mediante la construcción de un centro de albergue o reunión en la sede de la universidad.

Nota:

Situación al 31.12.91

SITUACION de la COOPERACION con ECUADOR - AÑO 1991

Donante: CEE

75010
BG/83/91/UK

Soporte a desarrollo integral en Napo

Zona de acción:	Oriente
Sede:	Napo
Otros financiadores:	Action Aid
Institución beneficiaria:	Action Aid-Ecuador
Institución ejecutora:	Action Aid-Ecuador
Duración (meses):	5
Fecha inicio previsto:	01/11/91
Fecha terminación prevista:	30/03/92

Sector DAC:	MULTISECTORIAL
Tipo de financiación:	DONACION
Gestión del proyecto:	CONFIADO A ONG
Situación actual del proyecto:	EN ACTUACION

Porcentaje de realización al final del año: financiera: 100 % - física: 78 %

Descripción : Adquisición de equipos de transporte para el traslado de los integrantes del staff y el transporte de materiales para un proyecto de desarrollo ubicado en la región amazónica.

Objetivo: Compra de dos pick-up de doble tracción y dos motocicletas para facilitar el desplazamiento del personal y el transporte de materiales del proyecto en la zona.

Nota:

Situación al 31.12.91

SITUACION de la COOPERACION con ECUADOR - AÑO 1991

Demante: CEE

75010
BG/88/91/UK

Proyecto APICA, curso de capacitación en Cacha

Zona de acción:	Sierra
Sede:	Chimborazo
Otros financiadores:	Catholic Institute for International Relation
Institución beneficiaria:	APICA-FEPP
Institución ejecutora:	APICA
Fecha inicio previsto:	24/07/91
Fecha inicio efectivo:	24/07/91
Fecha terminación prevista:	30/07/91
Fecha terminación efectiva:	30/07/91

Sector DAC:	EDUCACION Y FORMACION
Tipo de financiación:	DONACION
Gestión del proyecto:	CONFIADO A ONG
Situación actual del proyecto:	TERMINADO

Porcentaje de realización al final del año: financiera: 100 % - física: 100 %

Objetivo : capacitar a futuros promotores en el área de control de calidad, para que puedan manejar la planta de procesamiento de miel y derivados instalada en la zona. El curso será realizado en la Universidad de Santiago del Estero (Argentina). A su regreso los participantes dictarán cursos a nivel local.

Nota:

Situación al 31.12.91

SITUACION de la COOPERACION con ECUADOR - AÑO 1991

Donante: CEE

75010
BG/88/91/UK

Suministro de equipo educativo

Zona de acción: Nacional
Sede: Quito
Otros financiadores: Catholic Institute for International Relation
Institución beneficiaria: CEPP
Institución ejecutora: CEPP

Duración (meses): 3
Fecha inicio previsto: 01/07/91
Fecha inicio efectivo: 01/07/91
Fecha terminación prevista: 30/09/91
Fecha terminación efectiva: 30/09/91

Sector DAC: EDUCACION Y FORMACION
Tipo de financiación: DONACION
Gestión del proyecto: CONFIADO A ONG
Situación actual del proyecto: TERMINADO

Porcentaje de realización al final del año: financiera: 100 % - física: 100 %

Descripción : se trata de suministrar al CEPP (Centro de Educación y Promoción Popular) el equipo educativo requerido para producir los módulos de educación de adultos dictados en los cursos.

Nota:

Situación al 31.12.91

SITUACION de la COOPERACION con ECUADOR - AÑO 1991

Demante: CEE

75010
BG/109/91/D

Apoyo a Grupo SOFONIAS

Zona de acción:	Sierra - Sarachupa
Sede:	Imbabura
Otros financiadores:	Deswos
Institución beneficiaria:	Federación Indígena y Campesina de Imbabura
Institución ejecutora:	Federación Indígena y Campesina de Imbabura
Duración (meses):	12
Fecha inicio previsto:	01/12/91
Fecha terminación prevista:	01/11/92

Sector DAC:	OTRAS INFR. SOCIALES
Tipo de financiación:	DONACION
Gestión del proyecto:	CONFIADO A ONG
Situación actual del proyecto:	EN ACTUACION

Porcentaje de realización al final del año: - física: 5 %

Descripción : construcción de viviendas a través del sistema auto-construcción las cuales serán utilizadas para la producción de materiales adecuados para la construcción de viviendas y luego, para la formación de personas que estén interesadas en aprender la auto-construcción. El mantenimiento y la administración serán aseguradas por los precios del material vendido el cual cubre los costos.

Nota:

Situación al 31.12.91

SITUACION de la COOPERACION con ECUADOR - AÑO 1991

Donante: CEE

75010
BG/111/91/D

Construcción de sede para FEPP

Zona de acción:	Sierra
Sede:	Quito
Otros financiadores:	Deutsche Welthungerhilfe - DWHH
Institución beneficiaria:	FEPP
Institución ejecutora:	FEPP
Duración (meses):	5
Fecha inicio previsto:	01/12/90
Fecha terminación prevista:	01/04/91

Sector DAC:	OTRAS INFR. SOCIALES
Tipo de financiación:	DONACION
Gestión del proyecto:	CONFIADO A ONG
Situación actual del proyecto:	TERMINADO

Porcentaje de realización al final del año: financiera: 100 % - física: 100 %

Objetivo : apoyar las acciones de la FEPP para mejorar las condiciones sociales y económicas para grupos de población rural.

Nota:
Situación al 31.12.91

SITUACION de la COOPERACION con ECUADOR - AÑO 1991

Donante: CEE

75010
BG/111/91/D

Seminario sobre Planificación de Proyectos

Otros financiadores: Deutsche Welthungerhilfe - DWHH
Institución beneficiaria: Central Ec. de Servicios Agrícolas - CESA
Institución ejecutora: CESA
Fecha inicio efectivo: 12/08/91
Fecha terminación efectiva: 16/08/91

Sector DAC: OTRAS INFR. SOCIALES
Tipo de financiación: DONACION
Gestión del proyecto: CONFIADO A ONG
Situación actual del proyecto: TERMINADO

Porcentaje de realización al final del año: financiera: 100 % - física: 100 %

Descripción : encuentro para discutir técnicas para el mejoramiento y establecimiento de organización de pequeños campesinos.
El seminario está dirigido a 25 personas.

Nota:

Situación al 31.12.91

SITUACION de la COOPERACION con ECUADOR - AÑO 1991

Donante: CEE

75010
BG/113/91/D

Coordinación de secretariados para SERPAJ-Ecuador

Zona de acción: Costa
Sede: Guayaquil
Otros financiadores: EIRENE
Institución beneficiaria: SERPAJ
Institución ejecutora: SERPAJ

Duración (meses): 8
Fecha inicio previsto: 01/05/91
Fecha terminación prevista: 30/12/91

Sector DAC: EDUCACION Y FORMACION
Tipo de financiación: DONACION
Gestión del proyecto: CONFIADO A ONG
Situación actual del proyecto: TERMINADO

Porcentaje de realización al final del año: financiera: 100 % - física: 100 %

Descripción :

- Equipamiento del Secretariado de SERPAJ en diferentes países.
- Multiplicación, reproducción y difusión del material sobre acciones de resistencia pasiva, derechos humanos, reembolso de la deuda, condición de vida, autodeterminación de la población indígena.
- Ayuda para la producción de material didáctico para la formación de adultos en áreas marginales.
- Ayuda para la preparación y organización de una conferencia sobre Derechos Humanos.

Nota :

Situación al 31.12.91.

SITUACION de la COOPERACION con ECUADOR - AÑO 1991

Denante: CEE

7309
CL1/901/00

Epidemiología de la Leishmaniasis en Ecuador

Zona de acción:	Nacional
Sede:	Quito
Otros financiadores:	Orstom
Institución beneficiaria:	Fundación Eugenio Espejo
Institución ejecutora:	Fundación Eugenio Espejo
Fecha firma convenio:	12/09/91
Duración (meses):	36
Fecha inicio previsto:	01/06/91
Fecha terminación prevista:	31/05/94

Sector DAC:	SALUD Y POBLACION
Tipo de financiación:	DONACION
Gestión del proyecto:	MIXTA
Situación actual del proyecto:	EN ACTUACION

Porcentaje de realización al final del año: financiera: 10 % - física: 10 %

Nota:

Situación al 31.12.91

Page 100

1950

MEMORANDUM FOR THE RECORD

Mr. Tolson	10/10/50	10/10/50	10/10/50
Mr. Boardman	10/10/50	10/10/50	10/10/50
Mr. Nichols	10/10/50	10/10/50	10/10/50
Mr. Belmont	10/10/50	10/10/50	10/10/50
Mr. Ladd	10/10/50	10/10/50	10/10/50
Mr. Clegg	10/10/50	10/10/50	10/10/50
Mr. Glavin	10/10/50	10/10/50	10/10/50
Mr. Harbo	10/10/50	10/10/50	10/10/50
Mr. Rosen	10/10/50	10/10/50	10/10/50
Mr. Tracy	10/10/50	10/10/50	10/10/50
Mr. Egan	10/10/50	10/10/50	10/10/50
Mr. Gurnea	10/10/50	10/10/50	10/10/50
Mr. Hendon	10/10/50	10/10/50	10/10/50
Mr. Pennington	10/10/50	10/10/50	10/10/50
Mr. Quinn	10/10/50	10/10/50	10/10/50
Mr. Nease	10/10/50	10/10/50	10/10/50
Miss Gandy	10/10/50	10/10/50	10/10/50

1. On 10/10/50, the following information was received from the Chicago Office:

2. On 10/10/50, the following information was received from the New York Office:

3. On 10/10/50, the following information was received from the San Francisco Office:

4. On 10/10/50, the following information was received from the Los Angeles Office:

5. On 10/10/50, the following information was received from the Dallas Office:

6. On 10/10/50, the following information was received from the Houston Office:

7. On 10/10/50, the following information was received from the Phoenix Office:

8. On 10/10/50, the following information was received from the Portland Office:

9. On 10/10/50, the following information was received from the Salt Lake City Office:

10. On 10/10/50, the following information was received from the Denver Office:

11. On 10/10/50, the following information was received from the Minneapolis Office:

12. On 10/10/50, the following information was received from the St. Paul Office:

13. On 10/10/50, the following information was received from the Omaha Office:

14. On 10/10/50, the following information was received from the Kansas City Office:

15. On 10/10/50, the following information was received from the St. Louis Office:

16. On 10/10/50, the following information was received from the Memphis Office:

17. On 10/10/50, the following information was received from the Nashville Office:

18. On 10/10/50, the following information was received from the Louisville Office:

19. On 10/10/50, the following information was received from the Cincinnati Office:

20. On 10/10/50, the following information was received from the Cleveland Office:

21. On 10/10/50, the following information was received from the Detroit Office:

22. On 10/10/50, the following information was received from the Pittsburgh Office:



Faint text at the top of the page, possibly a header or title.

Faint text block in the upper middle section.

Faint text block in the middle section.

Faint text block in the middle section.

Faint text block in the middle section.

Faint text block in the middle section.

Faint text block in the middle section.

Faint text block in the middle section.

Faint text block in the middle section.

Faint text block in the middle section.



donante:

ESPAÑA

Faint text block below the word 'ESPAÑA'.

Faint text block below the word 'ESPAÑA'.

Faint text block below the word 'ESPAÑA'.

Faint text block below the word 'ESPAÑA'.

UNIDAD DE INFORMACION
FUNDACION AZUBERTIA
MILANO 1978
OUTR - 40-6074

Faint, illegible text, possibly bleed-through from the reverse side of the page.



2025

ESPAÑA

- 1.- XLIV Convocatoria General de Becas para realizar estudios en España
- DONACION/AUTONOMA/TERMINADO zona: NACIONAL
- 2.- Becas para ecuatorianos en Santa Cruz, Bolivia
- DONACION/AUTONOMA/TERMINADO zona: NACIONAL
- 3.- IX Curso Internacional de Metalogenia
- DONACION/AUTONOMA/TERMINADO zona: NACIONAL
- 4.- II Curso Internacional de Planificación y Programación Sanitaria
- DONACION/AUTONOMA/TERMINADO zona: REGIONAL
- 5.- Apoyo Institucional a la Dirección Nacional de la Juventud
- DONACION/AUTONOMA/EN ACTUACION zona: NACIONAL
- 6.- Transferencia tecnológica en diversas áreas
- DONACION/AUTONOMA/EN ACTUACION zona: NACIONAL
- 7.- Seminario Internacional "La acción Institucional en materia de Seguridad e higiene en el trabajo"
- DONACION/AUTONOMA/EN ACTUACION zona: SIERRA
- 8.- Apoyo Institucional a la Conferencia Iberoamericana de la Juventud
- DONACION/AUTONOMA/EN ACTUACION zona: SIERRA
#FH/ECU/054
- 9.- Plan maestro y rehabilitación integral de la Plaza de Santo Domingo
- DONACION/AUTONOMA/EN ACTUACION zona: SIERRA
- 10.- Dinamización cultural y apoyo a instituciones hispanistas
- DONACION/AUTONOMA/EN ACTUACION zona: NACIONAL
- 11.- Restauración del Convento de San Francisco
- DONACION/AUTONOMA/EN ACTUACION zona: SIERRA
- 12.- Restauración de la Iglesia de Guápulo
- DONACION/AUTONOMA/EN ACTUACION zona: SIERRA
- 13.- Jóvenes Cooperantes 92-
- DONACION/AUTONOMA/EN ACTUACION zona: NACIONAL
- 14.- Centro de Tecnologías FUNHABIT-AECI
- DONACION/AUTONOMA/EN ACTUACION zona: NACIONAL

ESPAÑA

- 15.- Forestación y medio ambiente (Daule Peripa)
 - DONACION/AUTONOMA/EN ACTUACION zona: DAULE
- 16.- Ayudas y subvenciones a ONGs
 - DONACION/PROMOVIDO POR ONG/EN ACTUACION zona: NACIONAL
- 17.- Desarrollo Rural Integral Imbabura.
 - DONACION/AUTONOMA/EN ACTUACION zona: Imbabura
- 18.- Asesorías al Servicio Ecuatoriano de Capacitación Profesional
- SECAP
 - DONACION/AUTONOMA/EN ACTUACION zona: NACIONAL
- 19.- III Curso Internacional de Especialización en Extensión Agraria en España
 - DONACION/AUTONOMA/TERMINADO zona: NACIONAL

SITUACION de la COOPERACION con ECUADOR - AÑO 1991

Donante: ESPAÑA-AECI

XLIV Convocatoria General de Becas para realizar estudios en España

Zona de acción:	Nacional
Sede:	Madrid
Institución beneficiaria:	Varias
Institución ejecutora:	AECI

Fecha firma convenio:	01/07/71
Duración (meses):	12
Fecha inicio efectivo:	01/01/91
Fecha terminación efectiva:	31/12/91

Sector DAC:	EDUCACION Y FORMACION
Tipo de financiación:	DONACION
Gestión del proyecto:	AUTONOMA
Situación actual del proyecto:	TERMINADO

Porcentaje de realización al final del año: financiera: 100 %

Objetivos:

Becas para estudios de postgrado en doctorado, especialización, investigación.

SITUACION de la COOPERACION con ECUADOR - AÑO 1991

Donante: ESPAÑA

Becas para ecuatorianos en Santa Cruz, Bolivia

Zona de acción:	Nacional
Sede:	Santa Cruz (Bolivia)
Institución beneficiaria:	Varias
Institución ejecutora:	Centro de Formación Internacional I.C.I.
Fecha firma convenio:	01/07/71
Duración (meses):	12
Fecha inicio efectivo:	01/01/91
Fecha terminación efectiva:	31/12/91

Sector DAC:	EDUCACION Y FORMACION
Tipo de financiación:	DONACION
Gestión del proyecto:	AUTONOMA
Situación actual del proyecto:	TERMINADO

Porcentaje de realización al final del año: financiera: 100 %

Objetivos:

Becas de especialización en diversas áreas para ecuatorianos.

SITUACION de la COOPERACION con ECUADOR - AÑO 1991

Donante: ESPAÑA

IX Curso Internacional de Metalogenia

Zona de acción: Nacional
 Sede: Quito
 Institución beneficiaria: Universidad Central del Ecuador
 Institución ejecutora: Facultad de Ingeniería, Minas y Petróleos

Duración: 1 mes
 Fecha firma convenio: 01/07/71
 Fecha inicio previsto: 01/02/91
 Fecha inicio efectivo: 01/02/91
 Fecha Terminación prevista: 01/03/91
 Fecha terminación efectiva: 01/02/90

Sector DAC: EDUCACION Y FORMACION
 Tipo de financiación: DONACION
 Gestión del proyecto: AUTONOMA
 Situación actual del proyecto: TERMINADO

Porcentaje de realización al final del año: financiera: 100 %

Objetivos:

Apoyo técnico y económico para la realización de cursos en la Universidad Central.

Asistencia Técnica:

	presencia en meses	
	prevista	efectiva
2 docentes de metalogenia	1	1

SITUACION de la COOPERACION con ECUADOR - AÑO 1991

Donante: ESPAÑA

II Curso Internacional de Planificación y Programación Sanitaria

Zona de acción:	Regional
Sede:	Quito
Institución beneficiaria:	Ministerio de Salud Pública
Institución ejecutora:	Instituto Nacional de Capacitación del MSP
Asistencia Técnica:	Ministerio de Sanidad y Consumo (E)
Fecha firma convenio:	01/07/71
Fecha inicio previsto:	01/07/91
Fecha inicio efectivo:	01/07/91
Fecha Terminación prevista:	31/08/91
Fecha Terminación efectiva:	31/08/91
Fecha terminación efectiva:	30/11/90

Sector DAC:	EDUCACION Y FORMACION
Tipo de financiación:	DONACION
Gestión del proyecto:	AUTONOMA
Situación actual del proyecto:	TERMINADO

Porcentaje de realización al final del año: financiera: 100 %

Objetivos:

Formación de personal sanitario en las áreas de Planificación y Programación Sanitaria.

Asistencia Técnica:

	presencia en meses	
	prevista	efectiva
2 exp. planificación sanitaria	2	2

SITUACION de la COOPERACION con ECUADOR - AÑO 1991

Donante: ESPAÑA

Apoyo Institucional a la Dirección Nacional de la Juventud

Zona de acción:	Sierra
Sede:	Quito
Institución beneficiaria:	Ministerio de Bienestar Social Comunicaciones
Institución ejecutora:	Dirección Nacional de la Juventud

Fecha Firma Convenio:	01/07/71
Fecha inicio previsto:	01/01/91
Fecha inicio efectivo:	01/01/91
Fecha terminación efectiva:	31/12/91

Sector DAC:	PLANIFICACION Y ADMINISTRACION PUBLICA
Tipo de financiación:	DONACION
Gestión del proyecto:	AUTONOMA
Situación actual del proyecto:	TERMINADO

Porcentaje de realización al final del año : financiera: 100% - física: 100%

SITUACION de la COOPERACION con ECUADOR - AÑO 1991

Donante: ESPAÑA

Transferencia tecnológica en diversas áreas

Zona de acción: Nacional
 Sede: España
 Institución beneficiaria: Gobierno del Ecuador
 Institución ejecutora: AECI

Fecha firma convenio: 01/10/88
 Fecha inicio previsto: 01/10/88
 Fecha inicio efectivo: 01/10/88

Sector DAC: MULTISECTORIAL
 Tipo de financiación: DONACION
 Gestión del proyecto: AUTONOMA
 Situación actual del proyecto: EN ACTUACION

Porcentaje de realización al final del año: financiera : 80%

Objetivos:

Becas y pasantías en España.

Asistencia Técnica:

	presencia en meses	
	prevista	efectiva
Expertos en varias áreas	6	6

SITUACION de la COOPERACION con ECUADOR - AÑO 1991

Donante: ESPAÑA

Seminario Internacional: La acción institucional en materia de seguridad y salud en el trabajo

Zona de acción:	Nacional
Sede:	Quito
Institución beneficiaria:	Instituto Ecuatoriano de Seguridad Social
Institución ejecutora:	I.E.S.S.
Asistencia Técnica:	Ministerio del Trabajo y Seguridad Social (E)
Duración:	5 días
Fecha firma convenio:	01/07/71
Fecha inicio previsto	01/10/91
Fecha inicio efectivo:	01/10/91
Fecha terminación prevista:	06/10/91
Fecha terminación efectiva:	06/10/91

Sector DAC:	EDUCACION Y FORMACION
Tipo de financiación:	DONACION
Gestión del proyecto:	AUTONOMA
Situación actual del proyecto:	TERMINADO

Porcentaje de realización al final del año : financiera : 100%

Objetivos:

Formación de técnicos en seguridad e higiene industrial.

Asistencia Técnica:

	presencia en meses
	prevista efectiva
3 expertos en seguridad e higiene del trabajo	

SITUACION de la COOPERACION con ECUADOR - AÑO 1991

Donante: ESPAÑA

Apoyo Institucional a la Conferencia Iberoamericana de la Juventud

Zona de acción: Sierra
Sede: Quito
Institución beneficiaria: Conferencia Iberoamericana de la Juventud
Institución ejecutora: Conferencia Iberoamericana de la Juventud

Fecha Firma Convenio: 01/07/71
Fecha inicio previsto: 01/01/91
Fecha inicio efectivo: 01/01/91
Fecha terminación efectiva: 31/12/91

Sector DAC: PLANIFICACION Y ADMINISTRACION PUBLICA
Tipo de financiación: DONACION
Gestión del proyecto: AUTONOMA
Situación actual del proyecto: TERMINADO

Porcentaje de realización al final del año : financiera: 100% - física: 100%

SITUACION de la COOPERACION con ECUADOR - AÑO 1991

Donante: ESPAÑA

Plan maestro y plaza de Santo Domingo

Zona de acción:	Sierra
Sede:	Quito
Otros financiadores:	Soc. Estatal V Centenario
Institución beneficiaria:	I. Municipio de Quito
Institución ejecutora:	I. Municipio de Quito
Asistencia Técnica:	Soc. Estatal V Centenario
Fecha firma convenio:	01/03/88
Duración (meses):	36
Fecha inicio previsto:	01/10/89
Fecha inicio efectivo:	01/10/89
Fecha terminación prevista:	31/10/93

Sector DAC:	PLANIFICACION Y A.P.
Tipo de financiación:	DONACION
Gestión del proyecto:	AUTONOMA
Situación actual del proyecto:	EN ACTUACION

Porcentaje de realización al final del año: financiera: 50 %

Objetivos:

Asistencia técnica para la elaboración del Plan Maestro del Centro Histórico. Revitalización de la Plaza de Santo Domingo.

Asistencia Técnica:

	presencia en meses	
	prevista	efectiva
Experto en rehabilitación Centros Históricos	6	6

SITUACION de la COOPERACION con ECUADOR - AÑO 1991

Donante: ESPAÑA

Dinamización cultural y apoyo a instituciones hispanistas

Zona de acción:	Nacional
Sede:	Quito
Institución beneficiaria:	Instituto Ecuatoriano de Cultura Hispánica - Centro Español
Institución ejecutora:	Instituto Ecuatoriano de Cultura Hispánica - Centro Español
Fecha firma convenio:	01/07/71
Fecha inicio previsto:	01/07/71
Fecha inicio efectivo:	01/07/71

Sector DAC:	OTRAS INFR. SOCIALES
Tipo de financiación:	DONACION
Gestión del proyecto:	AUTONOMA
Situación actual del proyecto:	EN ACTUACION

Objetivos:

Organización de actividades culturales en instituciones hispanistas.

SITUACION de la COOPERACION con ECUADOR - AÑO 1991

Donante: ESPAÑA

Restauración del Convento de San Francisco

Zona de acción: Sierra
 Sede: Quito
 Institución beneficiaria: Instituto Nacional de Patrimonio Cultural
 Institución ejecutora: Instituto Nacional de Patrimonio Cultural
 Asistencia Técnica: Soc. Estatal V Centenario (E)
 Fecha firma convenio: 01/02/86
 Duración (meses): 72
 Fecha inicio previsto: 01/01/87
 Fecha inicio efectivo: 01/01/87
 Fecha terminación prevista: 31/12/92

Sector DAC: OTRAS INFR. SOCIALES
 Tipo de financiación: DONACION
 Gestión del proyecto: AUTONOMA
 Situación actual del proyecto: EN ACTUACION

Porcentaje de realización al final del año: financiera: 70 % - física: 70 %

Objetivos:

- Asistencia técnica, consultoría y financiamiento.
- Restauración arquitectónica de bienes muebles y monumentos para valorización del patrimonio.
- Capacitación y becas en España.

Asistencia Técnica:

	presencia en meses	
	prevista	efectiva
1 experto en restauración	6	6

SITUACION de la COOPERACION con ECUADOR - AÑO 1991

Donante: ESPAÑA

Restauración de la Iglesia de Guápulo

Zona de acción: Sierra
 Sede: Quito
 Institución beneficiaria: Instituto Nacional de Patrimonio Cultural
 Institución ejecutora: Instituto Nacional de Patrimonio Cultural
 Asistencia Técnica: Soc. Estatal V Centenario (E)

Fecha firma convenio: 01/02/86
 Duración (meses): 72
 Fecha inicio previsto: 01/01/87
 Fecha inicio efectivo: 01/01/87
 Fecha terminación prevista: 31/12/92

Sector DAC: OTRAS INFR. SOCIALES
 Tipo de financiación: DONACION
 Gestión del proyecto: AUTONOMA
 Situación actual del proyecto: EN ACTUACION

Porcentaje de realización al final del año: financiera: 80 % - física: 80 %

Objetivos:

Asistencia técnica, consultoría y financiamiento, restauración arquitectónica de bienes muebles y monumentos para revalorización del patrimonio.

Asistencia Técnica:

	presencia en meses	
	prevista	efectiva
1 experto en restauraciones	6	6

SITUACION de la COOPERACION con ECUADOR - AÑO 1991

Donante: ESPAÑA

Asistencia a la Dirección Nacional de Juventud -Jóvenes Cooperantes 92-

Zona de acción:	Nacional
Sede:	Quito
Institución beneficiaria:	Ministerio de Bienestar Social
Institución ejecutora:	Dir. de la Juventud; Dir. Nac. de la Mujer (MBS)
Asistencia Técnica:	Inst. de la Juventud (E)
Fecha inicio previsto:	01/07/91
Fecha inicio efectivo:	01/07/91
Fecha terminación prevista:	31/12/91
Fecha terminación efectiva:	31/12/91

Sector DAC:	MULTISECTORIAL
Tipo de financiación:	DONACION
Gestión del proyecto:	AUTONOMA
Situación actual del proyecto:	TERMINADO

Porcentaje de realización al final del año: financiera : 100%

Objetivos:

Asesoría y apoyo a la Dirección Nacional de la Juventud, Ecuador estudia y red comunitaria. Programa Jóvenes Cooperantes 92.

Asistencia Técnica:

	presencia en meses	
	prevista	efectiva
Cooperantes en varias áreas	6	6

SITUACION de la COOPERACION con ECUADOR - AÑO 1991

Donante: ESPAÑA

Centro de Tecnología de vivienda FUNHABIT-AECI

Zona de acción: Nacional
 Sede: Guayllabamba
 Institución beneficiaria: Fundación Ecuatoriana del Habitat
 Institución ejecutora: FUNHABIT

Fecha firma convenio: 01/10/87
 Duración (meses): 60
 Fecha inicio previsto: 01/10/87
 Fecha inicio efectivo: 01/10/87
 Fecha terminación prevista: 31/12/92

Sector DAC: OTRAS INFR. SOCIALES
 Tipo de financiación: DONACION
 Gestión del proyecto: AUTONOMA
 Situación actual del proyecto: EN ACTUACION

Porcentaje de realización al final del año: financiera: 90% - física: 90 %

Objetivos:

- Construcción de un Centro de Tecnologías apropiadas.
- Apoyo a programas de viviendas en áreas rurales.
- Capacitación a nivel Andino y Latinoamericano.

Asistencia Técnica:

	presencia en meses	
	prevista	efectiva
1 Experto en vivienda	6	6

SITUACION de la COOPERACION con ECUADOR - AÑO 1991

Donante: ESPAÑA

Forestación y medio ambiente (Daule Peripa)

Zona de acción:	Costa
Sede:	Daule
Institución beneficiaria:	Ministerio de Agricultura
Institución ejecutora:	CEDEGE
Fecha firma convenio:	01/11/87
Duración (meses):	60
Fecha inicio previsto:	01/11/87
Fecha inicio efectivo:	01/11/87
Fecha terminación prevista:	31/12/92

Sector DAC:	OTRAS INFR. SOCIALES
Tipo de financiación:	DONACION
Gestión del proyecto:	AUTONOMA
Situación actual del proyecto:	EN ACTUACION

Porcentaje de realización al final del año: financiera: 85 % - física: 85 %

Objetivos:

- Protección forestal de la represa Daule-Peripa.
- Dotación de equipos y materiales.
- Concesión de becas y pasantías.

Asistencia Técnica:

	presencia en meses	
	prevista	efectiva
1 Experto forestal	6	6
1 Cooperante forestal	12	12

SITUACION de la COOPERACION con ECUADOR - AÑO 1991

Donante: ESPAÑA

Ayudas y subvenciones a ONGs

Zona de acción: Nacional
Institución beneficiaria: Varias
Institución ejecutora: Varias

Fecha firma convenio: 01/07/71
Fecha inicio previsto: 01/07/71
Fecha inicio efectivo: 01/07/71

Sector DAC: MULTISECTORIAL
Tipo de financiación: DONACION
Gestión del proyecto: AUTONOMA
Situación actual del proyecto: EN ACTUACION

Objetivos:

Vivienda, formación de recursos humanos, DRI, agua potable, etc.

SITUACION de la COOPERACION con ECUADOR - AÑO 1991

Donante: ESPAÑA

Desarrollo Rural Integral Imbabura

Zona de acción: Sierra
 Sede: Imbabura - Otavalo
 Institución beneficiaria: Ministerio de Bienestar Social
 Institución ejecutora: Subsecretaría de Desarrollo Rural

Fecha firma convenio: 01/01/88
 Duración (meses): 60
 Fecha inicio previsto: 01/01/88
 Fecha inicio efectivo: 01/01/88
 Fecha terminación prevista: 31/12/92

Sector DAC: MULTISECTORIAL
 Tipo de financiación: DONACION
 Gestión del proyecto: AUTONOMA
 Situación actual del proyecto: EN ACTUACION

Porcentaje de realización al final del año: financiera: 70 % - física: 70 %

Objetivos:

Desarrollo Integral de los Cantones de Cotacachi, Otavalo y Pimampiro. Mejora habitacional, Producción Agrícola, Salud, Capacitación.

Asistencia Técnica:

	presencia en meses	
	prevista	efectiva
1 experto en seguimiento y evaluación de proyectos	12	12
1 experto en viviendas	12	12
1 experto en medicina	12	12
1 experto agrícola	6	6

SITUACION de la COOPERACION con ECUADOR - AÑO 1991

Donante: ESPAÑA

Asesoría al Servicio Ecuatoriano de Capacitación Profesional

Zona de acción: Nacional
 Sede: Quito
 Institución beneficiaria: Servicio Ecuatoriano de Capacitación Profesional
 Institución ejecutora: SECAP
 Asistencia Técnica: Ministerio del Trabajo (España)

Fecha firma convenio: 01/07/71
 Fecha Inicio previsto: 01/07/91
 Fecha inicio efectivo: 01/07/91

Sector DAC: EDUCACION Y FORMACION
 Tipo de financiación: DONACION
 Gestión del proyecto: AUTONOMA
 Situación actual del proyecto: EN ACTUACION

Porcentaje de realización al final del año : financiera 100%

Objetivos:

Consultoría en formación profesional.

Asistencia Técnica:

	presencia en meses	
	prevista	efectiva
1 Experto en escuelas/taller	3	3
1 Experto en hostelería área restaurant/bar	4	4
1 Experta en hostelería área pisos	3	3
1 Experto en hostelería área cocina	3	3

SITUACION de la COOPERACION con ECUADOR - AÑO 1991

Donante: ESPAÑA

III Curso Internacional de Especialización en Extensión Agraria en España

Zona de acción: Nacional
 Sede: Quito
 Institución beneficiaria: Ministerio de Agricultura-Fundagro
 Asistencia Técnica: Min. Agricultura y Pesca y Alimentación (E)

Duración: 2 meses
 Fecha Firma Convenio: 01/07/71
 Fecha inicio previsto: 01/09/91
 Fecha inicio efectivo: 01/09/91
 Fecha terminación prevista: 31/11/91
 Fecha terminación efectiva: 31/11/91

Sector DAC: EDUCACION Y FORMACION
 Tipo de financiación: DONACION
 Gestión del proyecto: AUTONOMA
 Situación actual del proyecto: TERMINADO

Porcentaje de realización al final del año : financiera: 100%

Asistencia Técnica:

	presencia en meses	
	prevista	efectiva
12 expertos en extensión agraria	2	2

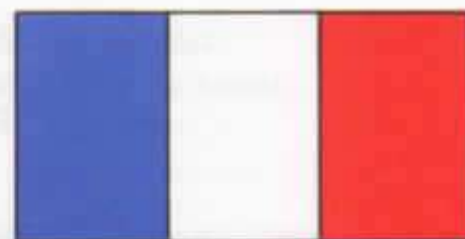

donante:

FRANCIA

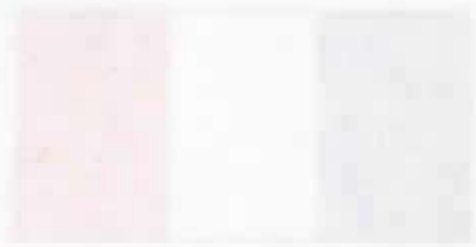

1870

FRANCIA

- 1.- Ciencias fundamentales
- DONACION/MIXTA/TERMINADO zona: SIERRA
#5.9
- 2.- Acuicultura
- DONACION/MIXTA/EN ACTUACION zona: COSTA
#5.6
- 3.- Teledetección
- DONACION/MIXTA/TERMINADO zona: SIERRA
#5.7
- 4.- Estadísticas
- DONACION/MIXTA/TERMINADO zona: SIERRA
#6.0
- 5.- Gestión Urbana - Ayuda al Municipio de Quito
- DONACION/MIXTA/EN ACTUACION zona: SIERRA
#6.2
- 6.- Agronomía tropical
- DONACION/MIXTA/EN ACTUACION zona: COSTA
#6.5
- 7.- Estudio erosivo y conservación de suelos
- DONACION/MIXTA/TERMINADO zona: SIERRA
#P2
- 8.- Salud y nutrición
- DONACION/MIXTA/TERMINADO zona: NACIONAL
#6.6
- 9.- Génesis de placeres auríferos en las Provincias de Azuay y Morona Santiago
- DONACION/MIXTA/EN ACTUACION zona: NACIONAL
#P1
- 10.- Análisis y diagnóstico del riego particular - Apoyo al Plan Nacional de Riego
- DONACION/MIXTA/EN ACTUACION zona: NACIONAL
#P3
- 11.- Atlas informatizado de la ciudad de Quito
- DONACION/MIXTA/EN ACTUACION zona: SIERRA
#P5

FRANCIA

- 12.- Geodinámica de las cuencas terciarias interandinas
- DONACION/MIXTA/EN ACTUACION zona: NACIONAL
#P8
- 13.- Estudio de las cuencas sedimentarias de interés petrolero
- DONACION/MIXTA/EN ACTUACION zona: NACIONAL
#P10
- 14.- La pequeña y mediana empresa y el sector informal en el medio urbano
- DONACION/MIXTA/EN ACTUACION zona: SIERRA
#P8
- 15.- Epidemiología de la Leishmaniasis en las dos vertientes de los Andes
- DONACION/MIXTA/EN ACTUACION zona: NACIONAL
#P9
- 16.- Unidad Binacional "La Condamine"
- DONACION/MIXTA/EN ACTUACION zona: SIERRA
#C2
- 17.- Oficina de acción lingüística
- DONACION/MIXTA/EN ACTUACION zona: NACIONAL
#C3
- 18.- Cooperación Regional
- DONACION/MIXTA/EN ACTUACION zona: NACIONAL
#C4
- 19.- Investigación Agronómica
- DONACION/CONFIADO A ONG/EN ACTUACION zona: SIERRA
#C5
- 20.- Oficina de Investigaciones Geológicas y Mineras
- DONACION/MIXTA/TERMINADO zona: NACIONAL
#C6
- 21.- Especialización de Médicos Ecuatorianos en Francia
- DONACION/DIRECTA/EN ACTUACION zona: NACIONAL
#C7
- 22.- Instituto Francés de Estudios Andinos
- DONACION/DIRECTA/ zona: NACIONAL
#C8
- 23.- Pequeñas operaciones de desarrollo
- DONACION/DIRECTA/EN ACTUACION
#6.9

FRANCIA

- 24.- Estudio de la vegetación sobre lavas volcánicas
- DONACION//EN NEGOCIACION zona: INSULAR
#P7
- 25.- Ampliación del Programa de Instalación de Centrales Telefónicas
- PRESTAMO BLANDO/ONG PRIVADO/EN ACTUACION
zona: NACIONAL
#0814
- 26.- Producción de Agua Potable en El Manabí
- PRESTAMO BLANDO/ONG PRIVADO/EN ACTUACION zona: COSTA
#0815
- 27.- Exposición Científica del CNES
- DONACION/DIRECTA/TERMINADO zona: QUITO
#C9
- 28.- Cooperación Descentralizada
- DONACION/CONFIADO A ENT. LOCAL/EN ACTUACION zona: QUITO
#C1
- 29.- Apoyo a la Policía Nacional Ecuatoriana
- DONACION/MIXTA/EN ACTUACION zona: QUITO
#6.1

Donante: FRANCIA

5.9

Ciencias fundamentales

Zona de acción:	Sierra
Sede:	Quito
Institución beneficiaria:	Petroecuador
Institución ejecutora:	Petroecuador
Asistencia Técnica:	ORSTOM - 1 Experto

Duración (meses):	24
Fecha inicio efectivo:	01/01/90
Fecha terminación prevista:	31/12/91

Sector DAC:	EDUCACION Y FORMACION
Tipo de financiación:	DONACION
Gestión del proyecto:	MIXTA
Situación actual del proyecto:	TERMINADO

Porcentaje de realización al final del año: financiera: 100 % - física: 100 %

Asistencia Técnica:
1 Ingeniero durante un año

Nota:
Situación al 31.12.91

Donante: FRANCIA

5.6

Acuicultura

Zona de acción:	Costa
Institución beneficiaria:	Instituto Nacional de Pesca
Institución ejecutora:	INP
Asistencia Técnica:	IFREMER - 1 Experto
Fecha firma convenio:	01/01/89
Duración (meses):	72
Fecha inicio efectivo:	01/01/89
Fecha terminación prevista:	01/01/95

Sector DAC:	AGRICULTURA
Tipo de financiación:	DONACION
Gestión del proyecto:	MIXTA
Situación actual del proyecto:	EN ACTUACION

Porcentaje de realización al final del año: financiera: 15 % - física: 15 %

Descripción:

Programa de investigación en patología de camarones.

Objetivos:

Apoyo a la Escuela Politécnica del Litoral.

Asistencia Técnica:

1 Biólogo durante 12 meses

Nota:

Situación al 31.12.91

Donante: FRANCIA

5.7

Teledetección

Zona de acción:	Sierra
Institución beneficiaria:	INERHI y CLIRSEN
Institución ejecutora:	CLIRSEN
Asistencia Técnica:	Cnes Spot-Image - 1 Experto
Fecha firma convenio:	01/01/86
Duración (meses):	60
Fecha terminación prevista:	01/12/91

Sector DAC:	AGRICULTURA
Tipo de financiación:	DONACION
Gestión del proyecto:	MIXTA
Situación actual del proyecto:	TERMINADO

Porcentaje de realización al final del año: financiera: 100 % - física: 100 %

Descripción:

Estudio del riego tradicional en los Andes.

Asistencia Técnica:

Investigador 1

Nota:

Situación al 31.12.91

SITUACION de la COOPERACION con ECUADOR - AÑO 1991

Donante: FRANCIA

6.0

Estadísticas

Zona de acción:	Sierra
Sede:	Quito
Institución beneficiaria:	Banco Central del Ecuador
Institución ejecutora:	Banco Central del Ecuador
Asistencia Técnica:	INSEE
Fecha firma convenio:	01/01/77
Fecha inicio efectivo:	01/01/77
Fecha terminación prevista:	31/12/91

Sector DAC:	PLANIFICACION Y P.A.
Tipo de financiación:	DONACION
Gestión del proyecto:	MIXTA
Situación actual del proyecto:	TERMINADO

Porcentaje de realización al final del año: financiera: 100 % - física: 100 %

Descripción:

Cooperación con el Banco Central del Ecuador: cuentas trimestrales, índice de producción industrial.

Objetivos:

Permitir el desarrollo de los estudios económicos en Ecuador.

Asistencia Técnica:

Economista 1,5

Nota:

Situación al 31.12.91

Donante: FRANCIA

6.2

Gestión Urbana - Ayuda al Municipio de Quito
--

Zona de acción:	Sierra
Sede :	Quito
Institución beneficiaria:	Municipio de Quito
Institución ejecutora:	Municipio de Quito
Asistencia Técnica:	CNFPT - 2 Expertos

Fecha firma convenio:	01/01/88
Fecha inicio efectivo:	01/01/88
Fecha terminación prevista:	31/12/93

Sector DAC:	PLANIFICACION Y P.A.
Tipo de financiación:	DONACION
Gestión del proyecto:	MIXTA
Situación actual del proyecto:	EN ACTUACION

Porcentaje de realización al final del año: financiera: 50 % - física: 50 %

Objetivos:

Ayuda al Municipio de Quito en gestión urbana y capacitación.
Asesoría para el área institucional y para finanzas municipales.
Consultoría para la organización, sistemas y metodologías de trabajo.

Pasantías y becas.

Asistencia Técnica:

2 Asesores

Nota:

Situación al 31.12.91

SITUACION de la COOPERACION con ECUADOR - AÑO 1991

Donante: FRANCIA

6.5

Agronomía tropical

Zona de acción: Costa
Institución beneficiaria: Ministerio de Agricultura y Ganadería
Institución ejecutora: INIAP, EMSEMILLAS, PNB
Asistencia Técnica: CIRAD - 2 Expertos
Fecha firma convenio: 01/01/88
Duración (meses): 48
Fecha inicio efectivo: 01/01/89
Fecha terminación prevista: 31/12/92

Sector DAC: AGRICULTURA
Tipo de financiación: DONACION
Gestión del proyecto: MIXTA
Situación actual del proyecto: EN ACTUACION

Porcentaje de realización al final del año: financiera: 75 % - física: 75 %

Objetivos:

Apoyo al desarrollo agronómico del Ecuador.

Asistencia Técnica:

1 Ingeniero agrónomo
1 Investigador

Nota:

Situación al 31.12.91

Donante: FRANCIA

P2

Estudio erosivo y conservación de suelos
--

Zona de acción:	Sierra
Sede:	Loja
Institución beneficiaria:	Ministerio de Agricultura y Ganadería
Institución ejecutora:	Centro Andino de Tecnología Rural
Asistencia Técnica:	ORSTOM - 5 Expertos
Fecha firma convenio:	01/01/84
Duración (meses):	84
Fecha inicio efectivo:	01/01/84
Fecha terminación prevista:	31/12/91

Sector DAC:	AGRICULTURA
Tipo de financiación:	DONACION
Gestión del proyecto:	MIXTA
Situación actual del proyecto:	TERMINADO

Porcentaje de realización al final del año: financiera: 100 % - física: 100 %

Objetivos:

Ayuda al desarrollo rural integral en la Provincia de Loja.

Asistencia Técnica:

5 Investigadores

Nota:

Situación al 31.12.91

Donante: FRANCIA

ESTADÍSTICA

P2

6.6

Salud y nutrición

Tema de acción: Nacional
 Sede: Quito
 Institución beneficiaria: Ministerio de Salud Pública
 Institución ejecutora: Facultad de Medicina de la Universidad Central
 Fecha firma convenio: 01/01/86
 Duración (meses): 60
 Fecha inicio efectivo: 01/01/86
 Fecha terminación prevista: 31/12/91

Sector DAC: SALUD Y POBLACION
 Tipo de financiación: DONACION
 Gestión del proyecto: MIXTA
 Situación actual del proyecto: TERMINADO

Porcentaje de realización al final del año: financiera: 100 % - física: 100 %

Objetivos:

Apoyo al Programa Nacional de Nutrición.
 Estudio de anemias nutricionales.

Asistencia Técnica:

1 Investigador

Nota:

Situación al 31.12.91

SITUACION de la COOPERACION con ECUADOR - AÑO 1991

Donante: FRANCIA

P1

Génesis de placeres auríferos en las Provincias de Azuay y Morona Santiago

Zona de acción: Nacional
Sede: Cuenca
Institución beneficiaria: Instituto de Investigaciones y Ciencias Técnicas
Institución ejecutora: IICT - Universidad de Cuenca
Asistencia Técnica: ORSTOM - 1 Experto

Duración (meses): 36
Fecha inicio efectivo: 01/07/90
Fecha terminación prevista: 01/07/93

Sector DAC: EDUCACION Y FORMACION
Tipo de financiación: DONACION
Gestión del proyecto: MIXTA
Situación actual del proyecto: EN ACTUACION

Porcentaje de realización al final del año: financiera: 25 % - física: 25 %

Asistencia Técnica:

1 Investigador durante 2 meses

Nota:

Situación al 31.12.91

País: FRANCIA

P3

Análisis y diagnóstico del riego particular - Apoyo al Plan Nacional de Riego

Área de acción: Nacional
 Lugar: Quito
 Institución beneficiaria: INERHI
 Institución ejecutora: INERHI
 Asistencia Técnica: ORSTOM - 5 Expertos
 Duración (meses): 36
 Fecha inicio efectivo: 01/02/90
 Fecha terminación prevista: 01/02/93

Sector DAC: EDUCACION Y FORMACION
 Tipo de financiación: DONACION
 Gestión del proyecto: MIXTA
 Situación actual del proyecto: EN ACTUACION

Porcentaje de realización al final del año: financiera: 30 % - física: 30 %

Asistencia Técnica:
 5 investigadores durante 12 meses.

Nota:
 Situación al 31.12.91

Donante: FRANCIA

P5

Atlas informatizado de la ciudad de Quito

Zona de acción:	Sierra
Sede:	Quito
Institución beneficiaria:	Instituto Geográfico Militar/IPGH
Institución ejecutora:	IGM / IPGH
Fecha firma convenio:	01/01/86
Duración (meses):	72
Fecha inicio efectivo:	01/01/86
Fecha terminación prevista:	31/05/92

Sector DAC:	PLANIFICACION Y P.A.
Tipo de financiación:	DONACION
Gestión del proyecto:	MIXTA
Situación actual del proyecto:	EN ACTUACION

Porcentaje de realización al final del año: financiera: 90 % - física: 90 %

Objetivos:

Realización de diferentes documentos de investigación sobre el medio físico y de ocupación por las sociedades humanas, con el fin de permitir el ordenamiento de la ciudad de Quito.

Asistencia Técnica:

6 Investigadores durante el año.

Nota:

Situación al 31.12.91

Donante: FRANCIA

P6

Geodinámica de las cuencas terciarias interandinas

Zona de acción:	Nacional
Sede:	Quito
Institución beneficiaria:	Escuela Politécnica Nacional
Institución ejecutora:	EPN
Asistencia Técnica:	ORSTOM
Duración (meses):	48
Fecha inicio previsto:	01/01/91
Fecha terminación prevista:	31/12/94

Sector DAC:	EDUCACION Y FORMACION
Tipo de financiación:	DONACION
Gestión del proyecto:	MIXTA
Situación actual del proyecto:	EN ACTUACION

Porcentaje de realización al final del año: financiera: 25 % - física: 25 %

Objetivos:

Cursos académicos en la Escuela Politécnica Nacional, mapas geológicos del Ecuador.

Asistencia Técnica:

1 Investigador por un año.

Nota:

Situación al 31.12.91

Donante: FRANCIA

P10

Estudio de las cuencas sedimentarias de interés petrolero
--

Zona de acción:	Nacional
Institución beneficiaria:	Petroproducción, Filial de Petroecuador
Institución ejecutora:	Petroproducción
Asistencia Técnica:	ORSTOM
Fecha firma convenio:	01/07/91
Duración (meses):	24
Fecha terminación prevista:	30/07/93

Sector DAC:	EDUCACION Y FORMACION
Tipo de financiación:	DONACION
Gestión del proyecto:	MIXTA
Situación actual del proyecto:	EN ACTUACION

Porcentaje de realización al final del año: financiera: 10 % - física: 10 %

Asistencia Técnica:

1 Investigador

Nota:

Situación al 31.12.91

Donante: FRANCIA

P8

La pequeña y mediana empresa y el sector informal en el medio urbano
--

Zona de acción:	Sierra
Sede:	Quito
Institución beneficiaria:	Centro EC. de Investigación y Movimientos Sociales
Institución ejecutora:	CEDIME
Asistencia Técnica:	ORSTOM - 1 Experto
Fecha firma convenio:	01/01/88
Duración (meses):	72
Fecha inicio efectivo:	01/01/88
Fecha terminación prevista:	31/12/94

Sector DAC:	MULTISECTORIAL
Tipo de financiación:	DONACION
Gestión del proyecto:	MIXTA
Situación actual del proyecto:	EN ACTUACION

Porcentaje de realización al final del año: financiera: 50 % - física: 50 %

Objetivos:

Observar las actividades mercantiles, el sector "informal", el sistema de precios, las costumbres alimenticias, evaluar la alimentación de los sectores populares, con el fin de permitir una intervención para desarrollar dichos sectores.

Asistencia Técnica:

1 Investigador

Nota:

Situación al 31.12.91

Donante: FRANCIA

P9

Epidemiología de la Leishmaniasis en las dos vertientes de los Andes

Zona de acción:	Nacional
Sede:	Quito
Otros financiadores:	Comunidades Europeas
Institución beneficiaria:	Fundación Eugenio Espejo
Institución ejecutora:	Fundación Eugenio Espejo
Asistencia Técnica:	Orstom - 1 Experto
Fecha firma convenio:	01/05/91
Duración (meses):	36
Fecha inicio previsto:	01/06/91
Fecha terminación prevista:	31/05/94

Sector DAC:	SALUD Y POBLACION
Tipo de financiación:	DONACION
Gestión del proyecto:	MIXTA
Situación actual del proyecto:	EN ACTUACION

Porcentaje de realización al final del año: financiera: 10 % - física: 10 %

Nota:

Situación al 31.12.91

SITUACION de la COOPERACION con ECUADOR - AÑO 1991

Donante: FRANCIA

C2

Unidad Binacional "La Condamine"

Lugar de acción: Sierra
Sede: Quito
Institución beneficiaria: U.B. "La Condamine"

Sector DAC: EDUCACION Y FORMACION
Tipo de financiación: DONACION
Gestión del proyecto: MIXTA
Situación actual del proyecto: EN ACTUACION

Nota:

Situación al 31.12.91

SITUACION de la COOPERACION con ECUADOR - AÑO 1991

Donante: FRANCIA

C3

Oficina de acción lingüística

Zona de acción:	Nacional
Sede:	Quito
Institución beneficiaria:	Ministerio de Educación
Institución ejecutora:	Ministerio de Educación
Asistencia Técnica:	Oficina On.Ling.- Embajada Francia

Sector DAC:	EDUCACION Y FORMACION
Tipo de financiación:	DONACION
Gestión del proyecto:	MIXTA
Situación actual del proyecto:	EN ACTUACION

Nota:

Situación al 31.12.91

SITUACION de la COOPERACION con ECUADOR - AÑO 1991

Donante: FRANCIA

ALCOFALER

C3

C4

Cooperación Regional

Zona de acción:	Nacional
Institución beneficiaria:	Varias
Asistencia Técnica:	Oficina de Cooperación Regional- Caracas

Sector DAC:	MULTISECTORIAL
Tipo de financiación:	DONACION
Gestión del proyecto:	MIXTA
Situación actual del proyecto:	EN ACTUACION

Nota:

Situación al 31.12.91

SITUACION de la COOPERACION con ECUADOR - AÑO 1991

Donante: FRANCIA

C5

Investigación Agronómica

Zona de acción: Sierra
Sede: Azuay
Asistencia Técnica: CICDA - 2 Expertos

Sector DAC: AGRICULTURA
Tipo de financiación: DONACION
Gestión del proyecto: CONFIADO A ONG
Situación actual del proyecto: EN ACTUACION

Nota:
Situación al 31.12.91

Donante: FRANCIA

C6

Oficina de Investigaciones Geológicas y Mineras
--

Zona de acción:	Nacional
Institución beneficiaria:	Inemin
Institución ejecutora:	Inemin
Asistencia Técnica:	O.I.G.M.- 1 Experto
Duración (meses):	24
Fecha inicio efectivo:	01/01/90
Fecha terminación prevista:	31/12/91

Sector DAC:	INDUSTRIAS Y MINAS
Tipo de financiación:	DONACION
Gestión del proyecto:	MIXTA
Situación actual del proyecto:	TERMINADO

Porcentaje de realización al final del año: financiera: 100 % - física: 100 %

Nota:

Situación al 31.12.91

SITUACION de la COOPERACION con ECUADOR - AÑO 1991

Donante: FRANCIA

C7

Especialización de Médicos Ecuatorianos en Francia

Sector DAC:	EDUCACION Y FORMACION
Tipo de financiación:	DONACION
Gestión del proyecto:	DIRECTA
Situación actual del proyecto:	EN ACTUACION

Nota:

Situación al 31.12.91

SITUACION de la COOPERACION con ECUADOR - AÑO 1991

Donante: FRANCIA

C8

Instituto Francés de Estudios Andinos

Zona de acción : NACIONAL

Asistencia Técnica: IFEA

Sector DAC : EDUCACION Y FORMACION

Tipo de financiación: DONACION

Gestión del proyecto: DIRECTA

Asistencia Técnica :

Investigadores

Nota :

Situación al 31.12.91.

SITUACION de la COOPERACION con ECUADOR - AÑO 1991

Donante: FRANCIA

6.9

Pequeñas Operaciones de desarrollo

Zona de acción: Nacional
Sede: Quito

Sector DAC:	MULTISECTORIAL
Tipo de financiamiento:	DONACION
Gestión del proyecto:	DIRECTA
Situación actual del proyecto:	EN ACTUACION

Descripción:

Pequeña ayuda financiera a diversas ONG o a voluntarios que ayudan a las poblaciones desfavorecidas del Ecuador.

Nota : Situación al 31.12.92

SITUACION de la COOPERACION con ECUADOR - AÑO 1991

Donante: FRANCIA

P7

Estudio de la vegetación sobre lavas volcánicas

Zona de acción:	Insular
Institución beneficiaria:	Fundación Charles Darwin Para las Islas Galápagos
Institución ejecutora:	Fundación Charles Darwin
Asistencia Técnica:	Orstom - 1 Experto
Fecha firma convenio:	01/07/87
Duración (meses):	24
Fecha terminación prevista:	31/12/90

Sector DAC:	OTRAS INFR. SOCIALES
Tipo de financiación:	DONACION
Gestión del proyecto:	AUTONOMA
Situación actual del proyecto:	EN NEGOCIACION

Porcentaje de realización al final del año: financiera: 80 % - física: 80 %

Nota:

Situación al 31.12.91

Donante: FRANCIA

0814

Ampliación del Programa de Instalación de Centrales Telefónicas
--

Zona de acción:	Nacional
Institución beneficiaria:	Ietel
Institución ejecutora:	Ietel
Asistencia Técnica:	Alcatel

Sector DAC:	TRANSPORTES Y COMUNIC.
Tipo de financiación:	PRESTAMO BLANDO
Gestión del proyecto:	ONG PRIVADO
Situación actual del proyecto:	EN ACTUACION

Porcentaje de realización al final del año: financiera: 70 % - física: 70 %

Descripción:

El proyecto tiene 4 actividades principales: la extensión, la agrofostería, las pequeñas industrias forestales y la educación en medio ambiente. Los componentes se desarrollan a través de: investigaciones, capacitación, publicaciones y material didáctico, promoción del desarrollo forestal participativo en diversos niveles: político, institucional y organizaciones campesinas.

Objetivos:

General: El mejoramiento de la calidad de vida de los campesinos mediante la incorporación de actividades forestales en sus procesos de desarrollo.

Específicos: Facilitar el intercambio de información y experiencias; capacitación de profesionales, técnicos y campesinos para difundir la idea de desarrollo forestal participativo; establecer una base de experiencias y ejemplos demostrativos; apoyar a los países en los niveles políticos, educativos y técnicos a fin de implementar programas de desarrollo forestal participativo a escala nacional.

Fortalecer la capacidad autogestionaria de la población y su participación socio-política.

Nota:

Proyecto que comenzó en enero de 1984 y cuyo término aún no se ha determinado.

Donante: FRANCIA

0815

Producción de Agua Potable en El Manabí
--

Zona de acción:	Costa
Asistencia Técnica:	Degremont
Duración (meses):	24
Fecha inicio previsto:	01/01/91
Fecha inicio efectivo:	01/01/90
Fecha terminación prevista:	01/12/99

Sector DAC:	OTRAS INFR. SOCIALES
Tipo de financiación:	PRESTAMO BLANDO
Gestión del proyecto:	ONG PRIVADO
Situación actual del proyecto:	EN ACTUACION

Porcentaje de realización al final del año: financiera: 50 % - física: 50 %

Descripción:

Obtener la información topográfica y geotécnica adicional, diseñar obras de protección contra inundaciones, transferir tecnología y capacitar personal.

Objetivos:

A largo plazo: Proteger las áreas rurales y los centros poblados mediante la reducción del riesgo de inundaciones, a fin de permitir el desarrollo agropecuario de la Cuenca Baja del Río Guayas.

Nota:

Situación al 31.12.91

SITUACION de la COOPERACION con ECUADOR - AÑO 1991

Donante: **FRANCIA**

C9

Exposición Científica del CNES

Zona de acción:	Sierra
Sede:	Quito
Institución beneficiaria:	Clirsen
Institución ejecutora:	Clirsen
Asistencia Técnica:	Cnes

Sector DAC:	ASISTENCIA A PROGRAMA
Tipo de financiación:	DONACION
Gestión del proyecto:	DIRECTA
Situación actual del proyecto:	TERMINADO

Porcentaje de realización al final del año: financiera: 100 % - física: 100 %

Origen: FRANCIA

C1

Cooperación descentralizada

Tema de acción:	Sierra
Sede:	Quito
Institución beneficiaria:	Ilustre Municipio de Quito
Asistencia Técnica:	Agence Toulouse-Midi-Pyren
Fecha inicio previsto:	01/01/89
Fecha inicio efectivo:	01/01/89

Sector DAC:	MULTISECTORIAL
Tipo de financiación:	DONACION
Gestión del proyecto:	CONFIADO A ENT. LOCAL
Situación actual del proyecto:	EN ACTUACION

Descripción:

Obtención de información topográfica contra inundaciones, transferencia de obras de protección contra inundaciones, transferencia de tecnología y capacitación.

Objetivos:

A largo plazo: reducir el riesgo de las inundaciones mediante la protección de áreas rurales y de los centros poblados, a fin de permitir el desarrollo agropecuario de la Cuenca Baja, eliminar las pérdidas de vida, de propiedades y de producción agropecuaria. Esta protección se considera esencial para mejorar las condiciones de vida de la población rural.

Nota:

Situación al 31.12.91

Donante: FRANCIA

6.1

Apoyo a la Policía Nacional Ecuatoriana
--

Zona de acción:	Nacional
Sede:	Quito
Institución beneficiaria:	Ministerio de Gobierno y Policía
Institución ejecutora:	Policía Nacional
Asistencia Técnica:	SCTIP - Francia
Fecha firma convenio:	01/01/77
Fecha inicio efectivo:	01/01/77

Sector DAC:	PLANIFICACION Y P.A.
Tipo de financiación:	DONACION
Gestión del proyecto:	MIXTA
Situación actual del proyecto:	EN ACTUACION

Descripción:

Crear una red de compra-abastecimiento y puntos de venta de productos agrícolas. Crear un sistema administrativo de contabilidad. Capacitar a los miembros de las organizaciones campesinas en organización, administración y contabilidad del proyecto. Fundación de un consorcio de 7 organizaciones campesinas encargado de la ejecución y dominio del proyecto. Crédito a campesinos.

Objetivos:

A largo plazo: Mejoramiento de la situación socio-económica de la población campesina y las posibilidades de venta de productos agrícolas. Fortalecer la organización campesina.

A corto plazo: Crear un sistema de comercialización de productos agrícolas. Capacitación de miembros de organizaciones campesinas para el dominio y ejecución del proyecto. Desarrollar un sistema administrativo de contabilidad.

Asistencia Técnica:

Tipo de expertos : Asesores - dos meses y medio de presencia

Comisarios - dos meses y medio de presencia.

Nota:

Situación al 31.12.91

SITUACION de la COOPERACION con ECUADOR - AÑO 1991

Donante: FRANCIA

C10

Alianza Francesa

Ámbito de acción: Nacional
Sede: Quito, Guayaquil, Loja, Cuenca
Institución beneficiaria: Alianza Francesa
Institución ejecutora: Alianza Francesa

Sector DAC: EDUCACION Y FORMACION
Tipo de financiación: DONACION
Situación actual del proyecto: EN ACTUACION

Descripción :

- Cursos de francés.
- Organización de espectáculos y exposiciones.

Objetivos :

Promoción de la cultura y del idioma francés.

SITUACION de la COOPERACION con ECUADOR - AÑO 1991

Donante: FRANCIA

ALD/AF/91

C11

Misiones Científicas Diversas

Zona de acción: Nacional
Sede: Quito
Institución beneficiaria: Centro Nacional de Investigación Científica
Asistencia Técnica: CNRS, CNES, Hospitales Franceses diversos

Sector DAC: EDUCACION Y FORMACION
Tipo de financiación: DONACION
Situación actual del proyecto: EN ACTUACION

Descripción :

Misiones de médicos e investigadores franceses en diversas áreas.

Asistencia Técnica:

Médicos Investigadores.

Donante: FRANCIA

P11

Sistema Urbano de Información

Zona de acción:	Sierra
Sede:	Quito
Institución beneficiaria:	Municipio de Quito
Institución ejecutora:	Municipio de Quito

Sector DAC:	PLANIFICACION Y ADMINISTRACION PUBLICA
Tipo de financiación:	DONACION
Gestión del proyecto:	MIXTA
Situación actual del proyecto:	EN ACTUACION

Descripción :

La Dirección de Planificación del Municipio de Quito se encuentra desarrollando, conjuntamente con la ORSTROM, el Sistema Urbano de Información (SUI) como un sistema centralizador y canalizador de la oferta de información necesaria para la planificación, el conocimiento y la gestión de la ciudad de Quito y su área metropolitana.

Section of text, possibly a title or introductory paragraph, located in the upper middle part of the page.

Main body of text, consisting of several lines of faint, illegible characters.

Lower section of text, continuing the main body or serving as a conclusion.

Large area of text at the bottom of the page, which is extremely faint and mostly illegible.



donante:

ITALIA

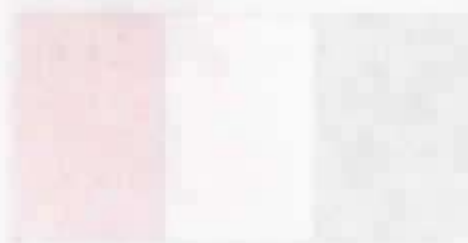

11/11/11

ITALIA

- 1.- Central Hidroeléctrica del Paute. Fase C - Máquinas Electromecánicas
- PRESTAMO BLANDO/EMPRESA/TERMINADO zona: NACIONAL
7
- 2.- Red Telefónica Digital Nacional
- PRESTAMO BLANDO/EMPRESA/EN ACTUACION zona: NACIONAL
29
- 3.- Estaciones Terrenas para Telecomunicaciones en Guayaquil y Galápagos
- PRESTAMO BLANDO/EMPRESA/EN ACTUACION zona: NACIONAL
43
- 4.- Informatización del Tribunal Supremo Electoral
- DONACION/EMPRESA/EN ACTUACION zona: NACIONAL
#3334-94
- 5.- Intervenciones prioritarias para el cultivo del arroz
- DONACION/EMPRESA/EN ACTUACION zona: COSTA
35
- 6.- Proyecto de riego Chambo-Guano
- DONACION/EMPRESA/EN ACTUACION zona: SIERRA
30
- 7.- Centro de Artes Gráficas "Marco Guerra"
- DONACION/EMPRESA/EN ACTUACION zona: COSTA
44
- 8.- Capacitación minera y agropecuaria en Cuenca
- DONACION/CONFIADO A ONG/EN ACTUACION zona: SIERRA
#752/G154/COOPI/EQ 32
- 9.- Fortalecimiento Académico de la ESPOCH de Riobamba
- DONACION/CONFIADO A ONG/EN ACTUACION zona: SIERRA
#519/G110/COOPI/EQ 12
- 10.- Becas de cooperación técnica
- DONACION//TERMINADO zona: NACIONAL
- 11.- Formación de obreros especializados
- DONACION/PROMOVIDO POR ONG/EN ACTUACION
Zona : COSTA
614/G133/ICU/EQ 13
- 12.- Fortalecimiento de los recursos productivos, organizativos y sanitarios
- DONACION/PROMOVIDO POR ONG/EN ACTUACION zona: COSTA
788/A/TEN/EQ 37

ITALIA

- 13.- Desarrollo rural integrado
 - DONACION/PROMOVIDO POR ONG/EN ACTUACION zona: COSTA
796/CTM-SIV/EQ 41
- 14.- Apoyo a la Federación Shuar
 - DONACION/PROMOVIDO POR ONG/TERMINADO
zona: ORIENTE
510/A/MLAL/EQ 21
- 15.- Comunicación y Salud con organizaciones femeninas
 - DONACION/PROMOVIDO POR ONG/EN ACTUACION
Zona: SIERRA
537/A/TEN/EQ 27
- 16.- Centro de Información y Apoyo a las Mujeres
 - DONACION/PROMOVIDO POR ONG/EN ACTUACION
Zona: SIERRA
717/A/CRIC/EQ 34
- 17.- Comercialización de productos alimenticios perecibles
 - DONACION/EMPRESA/TERMINADO zona: SIERRA
10
- 18.- Prevención y control de la oncocercosis
 - DONACION/PROMOVIDO POR ONG/TERMINADO
Zona: COSTA
1076/MLAL/EQ 46
- 19.- Apoyo a las organizaciones campesinas y al FEPP
 - DONACION/PROMOVIDO POR ONG/ zona: SIERRA
495/A/MLAL/ECU

Documento: ITALIA

7

Central Hidroeléctrica del Paute. Fase C - Máquinas Electromecánicas
--

Zona de acción:	Nacional
Sub:	Paute
Institución beneficiaria:	Instituto Ecuatoriano de Electrificación
Institución ejecutora:	INECEL
Asistencia Técnica:	GIE
Fecha firma convenio:	01/02/86
Duración (meses):	48
Fecha inicio efectivo:	01/01/88
Fecha terminación prevista:	01/06/91

Sector DAC:	ENERGIA
Tipo de financiación:	PRESTAMO BLANDO
Gestión del proyecto:	EMPRESA
Situación actual del proyecto:	TERMINADO

Porcentaje de realización al final del año: financiera: 100 % - física: 100 %

Descripción:

Provisión e instalación de máquinas electromecánicas. El Proyecto Paute es el mayor en el Ecuador en el campo energético y la realización de la fase C duplica la potencia eléctrica producida. La contribución italiana provee las turbinas, los generadores, los transformadores y la máquina auxiliar.

Nota:

Situación al 31.12.91

Donante: ITALIA

29

Red Telefónica Digital Nacional
--

Zona de acción:	Nacional
Institución beneficiaria:	Instituto Ecuatoriano de Telecomunicaciones
Institución ejecutora:	IETEL
Asistencia Técnica:	Siemens Italiana
Fecha firma convenio:	15/04/87
Duración (meses):	36
Fecha inicio efectivo:	01/07/89
Fecha terminación prevista:	30/06/92

Sector DAC:	TRANSPORTES Y COMUNIC.
Tipo de financiación:	PRESTAMO BLANDO
Gestión del proyecto:	EMPRESA
Situación actual del proyecto:	EN ACTUACION

Porcentaje de realización al final del año: financiera: 100 % - física: 80 %

Descripción:

Provisión e instalación de sistemas de transmisión digital. Es el mayor proyecto en el País en el campo de las comunicaciones, porque conecta las ciudades más grandes con una red moderna y adecuada para los años venideros.

Nota:

Situación al 30.12.91

Donante: ITALIA

43

Estaciones Terrenas para Telecomunicaciones en Guayaquil y Galápagos

Zona de acción:	Nacional
Sede:	Guayaquil
Institución beneficiaria:	Instituto Ecuatoriano de Telecomunicaciones
Institución ejecutora:	IETEL
Asistencia Técnica:	Selenia Spazio
Fecha firma convenio:	16/09/88
Duración (meses):	36
Fecha inicio efectivo:	01/01/89
Fecha terminación prevista:	01/03/92

Sector DAC:	TRANSPORTES Y COMUNIC.
Tipo de financiación:	PRESTAMO BLANDO
Gestión del proyecto:	EMPRESA
Situación actual del proyecto:	EN ACTUACION

Porcentaje de realización al final del año: financiera: 100 % - física: 80 %

Descripción:

Realización de una estación standard (A) en Guayaquil y de una estación standard (B) en las Islas Galápagos para establecer un enlace permanente entre las islas y el continente y para fortalecer las comunicaciones vía satélite del país.

Nota:

Situación al 31.12.91

Donante: ITALIA

94

3334-94

Informatización del Tribunal Supremo Electoral

Zona de acción:	Nacional
Sede:	Quito
Institución beneficiaria :	Tribunal Supremo Electoral
Institución ejecutora:	Tribunal Supremo Electoral
Asistencia Técnica:	Asociación Empresas Italianas
Fecha firma convenio:	23/02/90
Duración (meses):	48
Fecha inicio efectivo:	07/06/90
Fecha terminación prevista:	01/06/92

Sector DAC:	PLANIFICACION Y P.A.
Tipo de financiación:	DONACION
Gestión del proyecto:	EMPRESA
Situación actual del proyecto:	EN ACTUACION

Porcentaje de realización al final del año: financiera: 60 % - física: 85 %

Objetivos:

- Realizar la completa automatización del proceso electoral del País a nivel central y periférico, según la nueva Ley Electoral, con el intento declarado de consolidar el proceso democrático del País.
- Financiar el sistema de computación central y periférico del Tribunal Supremo Electoral y de los Tribunales Electorales.
- Realizar procedimientos para la informatización global del proceso electoral.
- Capacitar a todo el personal involucrado en el proceso electoral.

Nota:

Situación al 31.12.91

Intervenciones prioritarias para el cultivo del arroz

Zona de acción:	Costa
Sede:	Samborondon
Institución beneficiaria:	CEDEGE
Institución ejecutora:	CEDEGE
Asistencia Técnica:	Il Nuovo Castoro
Fecha firma convenio:	10/07/87
Duración (meses):	48
Fecha inicio efectivo:	26/05/88
Fecha terminación prevista:	31/12/92

Sector DAC:	AGRICULTURA
Tipo de financiación:	DONACION
Gestión del proyecto:	EMPRESA
Situación actual del proyecto:	EN ACTUACION

Porcentaje de realización al final del año: financiera: 60 % - física: 60 %

Objetivos:

El programa tiene el objetivo de crear un área de cultivo tecnificado del arroz en la cuenca del río Guayas, cerca de Guayaquil, para aumentar, regularizar y proteger la producción de ese importantísimo alimento nacional. Se están realizando las obras prioritarias para arreglar el equilibrio de las aguas en el cantón Samborondón (9600 Ha): 29 km. de encauzamientos, 7 bocatomas y rectificación de 55 km. de estero salado.

Asistencia Técnica:

Profesionales italianos: 5 a tiempo completo.

Nota:

Situación al 31.12.91

Donante: ITALIA

30

Proyecto de riego Chambo-Guano

Zona de acción:	Sierra
Sede:	Riobamba
Otros financiadores:	CEE
Institución beneficiaria:	Instituto Ecuatoriano de Recursos Hhidráulicos
Institución ejecutora:	INERHI
Asistencia Técnica:	C. Lotti & Associati
Fecha firma convenio:	10/06/89
Duración (meses):	36
Fecha inicio efectivo :	10/06/89
Fecha terminación prevista:	02/10/92

Sector DAC:	AGRICULTURA
Tipo de financiación:	DONACION
Gestión del proyecto:	EMPRESA
Situación actual del proyecto:	EN ACTUACION

Porcentaje de realización al final del año: financiera: 80 % - física: 80 %

Objetivos:

El Programa tiene la finalidad de mejorar de manera impactante la agricultura de una amplia zona de la Prov. de Chimborazo, en los alrededores de Riobamba, con el aporte de agua y con su distribución.

Se trata de la realización de una red secundaria del río Chambo (cuya red primaria ha sido realizada con un programa financiado por la Comunidad Europea) y de la realización de un sifón en el pueblo de Guano.

Asistencia Técnica:

Profesionales italianos: 5 a tiempo completo.

Nota:

Situación al 31.12.91

País: ITALIA

44

Centro de Artes Gráficas "Marco Guerra"
--

Ubicación de acción:	Costa
Ciudad:	Durán
Institución beneficiaria:	Servicio Ecuatoriano de Capacitación Profesional
Institución ejecutora:	SECAP
Asistencia Técnica:	ACIMGA Engineering
Fecha firma convenio:	08/09/87
Duración (meses):	24
Fecha inicio efectivo:	01/06/89
Fecha terminación prevista:	01/06/91

Sector DAC:	EDUCACION Y FORMACION
Tipo de financiación:	DONACION
Gestión del proyecto:	EMPRESA
Situación actual del proyecto:	EN ACTUACION

Porcentaje de realización al final del año: financiera: 95 % - física: 100 %

Descripción:

Creación de una Centro de formación y capacitación profesional en artes gráficas en los sectores de fotoreproducción, preparación e imprenta offset, serigrafía con los métodos y los equipos más modernos. En 1990 han sido equipados los laboratorios; en 1991 serán especializados los profesores y los técnicos; en 1992 empezarán los cursos de capacitación y formación profesional.

Nota:

Situación al 31.12.91

Donante: ITALIA

32

752/G154/COOPI/EQ

Capacitación minera y agropecuaria en Cuenca

Zona de acción:	Sierra
Sede:	Cuenca
Institución beneficiaria:	Universidad del Azuay (ex Puce)
Institución ejecutora:	UDA
Asistencia Técnica:	ONG Coopi
Fecha firma convenio:	28/07/87
Fecha inicio efectivo:	31/10/87
Fecha terminación efectiva:	31/12/92

Sector DAC:	EDUCACION Y FORMACION
Tipo de financiación:	DONACION
Gestión del proyecto:	CONFIADO A ONG
Situación actual del proyecto:	EN ACTUACION

Porcentaje de realización al final del año: financiera: 80 % - física: 80 %

Descripción:

El programa prevé la formación a nivel universitario de profesionales en sectores importantes para la economía del País. Han sido realizadas dos Escuelas (Tecnología Minera y Tecnología agropecuaria) en la Universidad del Azuay (ex Pontificia Universidad Católica). La fase final prevé la transferencia y las actividades de las Escuelas a la contraparte ecuatoriana y la evaluación del trabajo desarrollado.

Asistencia Técnica:

Profesionales italianos: 5 a tiempo completo.

Nota:

Situación al 31.12.91

País: ITALIA

12

519/G110/COOPI/EQ

Fortalecimiento Académico de la ESPOCH de Riobamba

Lugar de acción: Sierra
 Localidad: Riobamba
 Institución beneficiaria: Escuela Superior Politécnica de Chimborazo
 Institución ejecutora: Escuela Superior Politécnica de Chimborazo
 Asistencia Técnica: ONG Coopi
 Fecha firma convenio: 01/06/91
 Duración (meses): 36
 Fecha inicio efectivo: 01/06/91
 Fecha terminación prevista: 01/06/94

Sector DAC: EDUCACION Y FORMACION
 Tipo de financiación: DONACION
 Gestión del proyecto: CONFIADO A ONG
 Situación actual del proyecto: EN ACTUACION

Porcentaje de realización al final del año: financiera: 15 % - física: 10 %

Descripción:

El programa ha apoyado la Escuela Superior Politécnica de Chimborazo en todas sus actividades:

especialización de los profesores, provisión de equipos didácticos y laboratorios; fortalecimiento de las actividades de investigación y de extensión; fortalecimiento institucional; organización de nuevas escuelas; realización de centros de producción. Conjuntamente con las autoridades y los profesores de la ESPOCH, ha sido realizada la Facultad de Ciencias con las Escuelas de Química, Biología, Matemáticas, Física y Computación.

Los objetivos de las últimas fases son: acabar las actividades puestas en marcha, sobre todo, la Escuela de Matemáticas y Física y buscar la optimización de las nuevas estructuras.

Nota:

Situación al 31.12.91

SITUACION de la COOPERACION con ECUADOR - AÑO 1991

Donante: **ITALIA**

Becas de cooperación técnica

Zona de acción:	Nacional
Institución beneficiaria:	Instituto Ecuatoriano de Crédito Educativo y Becas
Institución ejecutora:	Varias
Asistencia Técnica:	Ministerio Relaciones Exteriores - D.G.C.S.
Duración (meses):	12
Fecha inicio previsto:	01/01/91
Fecha inicio efectivo:	01/01/91
Fecha terminación efectiva:	31/12/91

Sector DAC:	EDUCACION Y FORMACION
Tipo de financiación:	DONACION
Gestión del proyecto:	ORGANIZACION PRIVADA
Situación actual del proyecto:	TERMINADO

Porcentaje de realización al final del año: financiera: 100 % - física: 100 %

Descripción:

Las becas de estudio ofrecidas por la D.G.C.S. tienen como finalidad la capacitación profesional de licenciados y técnicos ecuatorianos. Los cursos son organizados por Instituciones particulares italianas.

Los sectores específicos de profesionalización son:

- Sector productivo
- Sector técnico-económico
- Sector social-administrativo

En el año examinado se han beneficiado 31 profesionales del Ecuador con los cursos mencionados.

Nota:

Situación al 31.12.91

País: ITALIA

13
614/G133/ICU/EQ

Formación de obreros especializados

Localidad de acción:	Costa
Localidad:	Guayaquil
Institución beneficiaria:	Colegio Salesiano Domingo Sabio
Institución ejecutora:	Colegio Salesiano Domingo Sabio
Asistencia Técnica:	ONG ICU
Fecha firma convenio:	25/01/85
Duración (meses):	84
Fecha inicio efectivo:	25/01/85
Fecha terminación prevista:	31/12/91

Sector DAC:	EDUCACION Y FORMACION
Tipo de financiación:	DONACION
Gestión del proyecto:	PROMOVIDO POR ONG
Situación actual del proyecto:	EN ACTUACION

Porcentaje de realización al final del año: financiera: 80 % - física: 80 %

Descripción:

El programa amplía las actividades del Colegio "Domingo Sabio" de Guayaquil: en los años pasados ha sido realizada una Escuela Profesional en electromecánica que ha preparado obreros especializados.

Por los buenos resultados conseguidos, el programa ha sido extendido y, actualmente se está realizando un escuela parecida con especialización en electrónica.

Asistencia Técnica:

Voluntarios italianos: 1 a tiempo completo.

Nota:

Situación al 31.12.91

Donante: ITALIA

37

788/A/TEN/EQ

Fortalecimiento de los recursos productivos, organizativos y sanitarios
--

Zona de acción:	Costa
Sede:	Quevedo
Institución beneficiaria:	Unión de Organizaciones Campesinas de Quevedo
Institución ejecutora:	UOCQ
Asistencia Técnica:	ONG Terra Nuova
Fecha firma convenio:	25/02/88
Duración (meses):	48
Fecha inicio efectivo:	30/06/88
Fecha terminación efectiva:	31/12/92

Sector DAC:	AGRICULTURA
Tipo de financiación:	DONACION
Gestión del proyecto:	PROMOVIDO POR ONG
Situación actual del proyecto:	EN ACTUACION

Porcentaje de realización al final del año: financiera: 60 % - física: 60 %

Objetivos:

El programa apoya a la Unión de Organizaciones Campesinas de Quevedo (UOCQ) para mejorar la utilización de los recursos productivos y organizativos existentes, con el fin de superar las pobres condiciones de vida de los campesinos de la provincia manabita. El programa desarrolla también, actividades de capacitación en los sectores técnico-productivo, socio-organizativo y socio-sanitario.

Asistencia Técnica:

Voluntarios italianos: 4 a tiempo completo.

Nota:

Situación al 31.12.91

Delante: **ITALIA**

41
796/CTM-SIV/EQ

Desarrollo rural integrado

Zona de acción: Costa
 Sede: El Carmen
 Institución beneficiaria: Parroquia El Carmen
 Asistencia Técnica: ONG CTM/SIV
 Fecha firma convenio: 20/10/88
 Duración (meses): 36
 Fecha inicio efectivo: 01/01/89
 Fecha terminación prevista: 31/12/91

Sector DAC: MULTISECTORIAL
 Tipo de financiación: DONACION
 Gestión del proyecto: PROMOVIDO POR ONG
 Situación actual del proyecto: EN ACTUACION

Porcentaje de realización al final del año: financiera: 10 % - física: 5 %

Objetivos:

El programa apoya las actividades de los religiosos de la parroquia "La Virgen del Carmen" en favor de las comunidades campesinas, para promover su desarrollo socio-económico.

Asistencia Técnica:

Voluntarios italianos: 1 a tiempo completo.

Nota:

Situación al 31.12.91

Donante: ITALIA

21

510/A/MLAL/EQ

Apoyo a la Federación Shuar

Zona de acción:	Oriente
Sede:	Sucua
Institución beneficiaria:	Federación Shuar
Institución ejecutora:	Federación Shuar
Asistencia Técnica:	ONG MLAL
Fecha firma convenio:	13/09/85
Duración (meses):	72
Fecha inicio efectivo:	01/10/85
Fecha terminación efectiva:	31/05/91

Sector DAC:	OTRAS INFR. SOCIALES
Tipo de financiación:	DONACION
Gestión del proyecto:	PROMOVIDO POR ONG
Situación actual del proyecto:	TERMINADO

Porcentaje de realización al final del año: financiera: 100 % - física: 100 %

Objetivos:

El Programa apoya las actividades de la Federación Shuar: el servicio radiofónico (Serbio), el levantamiento topográfico, el censo de la población, la consultoría legal para el reconocimiento de los títulos de propiedad, la publicación de un diccionario y de libros de textos escolares en el idioma Shuar. Se ha realizado una tipografía. Además, el programa apoya al grupo étnico Achuar con asesorías en el cultivo del cacao y en la comercialización de sus productos.

Asistencia Técnica:

Voluntarios italianos: 3 a tiempo completo.

Nota:

Situación al 31.12.91

Origen: ITALIA

27
537/A/TEN/EQ

Comunicación y Salud con organizaciones femeninas

Lugar de acción:	Sierra
Sede:	Quito
Institución beneficiaria:	Centro Ecuatoriano para Promoción y Acción de la Mujer
Institución ejecutora:	CEPAM
Asistencia Técnica:	ONG Terra Nuova
Fecha firma convenio:	01/05/84
Duración (meses):	72
Fecha inicio efectivo:	01/05/84
Fecha terminación efectiva:	01/12/91

Sector DAC:	OTRAS INFR. SOCIALES
Tipo de financiación:	DONACION
Gestión del proyecto:	PROMOVIDO POR ONG
Situación actual del proyecto:	EN ACTUACION

Porcentaje de realización al final del año: financiera: 70 % - física: 60 %

Objetivos:

Promoción de la condición de la mujer en los barrios marginales de Quito y Guayaquil por medio del fortalecimiento de sus organizaciones, la información sanitaria, la asesoría jurídica y el apoyo en el campo de la comunicación.

Nota:

Situación al 31.12.91

Donante: ITALIA

717/A/CRIC/EQ

34

Centro de Información y Apoyo a las Mujeres
--

Zona de acción:	Sierra
Sede:	Quito
Institución beneficiaria:	Centro de Intervención y apoyo a la Mujer
Institución ejecutora:	CIAM
Asistencia Técnica:	ONG CRIC
Fecha firma convenio:	08/09/87
Duración (meses):	36
Fecha inicio efectivo:	01/06/89
Fecha terminación prevista:	31/12/91

Sector DAC:	OTRAS INFR. SOCIALES
Tipo de financiación:	DONACION
Gestión del proyecto:	PROMOVIDO POR ONG
Situación actual del proyecto:	EN ACTUACION

Porcentaje de realización al final del año: financiera: 75 % - física: 75 %

Objetivos:

Apoyo a las organizaciones de las mujeres que operan en los sectores de la comunicación social y de la información. El programa intenta cubrir los pedidos de información con actividades en cinco sectores: publicaciones periódicas, radio, video, asesoría legal y "casa abierta".

Asistencia Técnica:

Voluntarios italianos: 1 a tiempo completo, 1 por 3 meses.

Nota:

Situación al 31.12.91

Comercialización de productos alimenticios perecibles
--

Localidad de acción:	Sierra
Ciudad:	Ambato
Institución beneficiaria:	Ministerio de Agricultura y Ganadería
Institución ejecutora:	MAG
Asistencia Técnica:	AGROTEC
Fecha firma convenio:	31/08/86
Duración (meses):	59
Fecha inicio efectivo:	15/01/87
Fecha terminación efectiva:	28/02/92

Sector DAC:	AGRICULTURA
Tipo de financiación:	DONACION
Gestión del proyecto:	EMPRESA
Situación actual del proyecto:	TERMINADO

Porcentaje de realización al final del año: financiera: 100 % - física: 100 %

Objetivos:

El programa busca mejorar el abastecimiento y la distribución de productos alimenticios perecederos por medio de actividades de asistencia técnica y de la realización de una planta piloto para la comercialización y la transformación de los productos hortofrutícolas (PLANHOFA).

Asistencia Técnica:

Tipo de experto:	presencia en meses	
	prevista	efectiva en el 1991
Ing. agrónomo	12	12
Experto en comercialización	12	12

Nota:

Situación al 31.12.91

Donante: ITALIA

1076/MLAL/EQ

Prevencción y control de la oncocercosis

Zona de acción:	Costa
Institución beneficiaria:	Vicariato Apostólico de Esmeraldas
Institución ejecutora:	Vicariato Apostólico de Esmeraldas
Asistencia Técnica:	ONG MLAL

Fecha firma convenio:	12/12/89
Duración (meses):	36
Fecha inicio efectivo:	12/12/89
Fecha terminación efectiva:	31/12/91

Sector DAC:	SALUD Y POBLACION
Tipo de financiación:	DONACION
Gestión del proyecto:	PROMOVIDO POR ONG
Situación actual del proyecto:	TERMINADO

Porcentaje de realización al final del año: financiera: 100 % - física: 100 %

Descripción:

Intervención sanitaria para la prevención y el control de la oncocercosis en la Provincia de Esmeraldas: se trata de un decisivo apoyo a organizaciones públicas y religiosas que ya operaban en el área para parar la grave enfermedad.

Asistencia Técnica:

Voluntarios italianos: 2 a tiempo completo.

Nota:

Situación al 31.12.91

Donante: ITALIA

17
495/A/MLAL/ECU

Apoyo a las organizaciones campesinas y al FEPP

Zona de acción:	Sierra
Sede:	Guaranda
Institución beneficiaria:	Fondo Ecuatoriano Populorum Progressio
Institución ejecutora:	FEPP
Asistencia Técnica:	ONG MLAL
Fecha firma convenio:	13/09/85
Duración (meses):	60
Fecha inicio previsto:	15/12/86
Fecha terminación prevista:	01/09/91

Sector DAC:	OTRAS INFR. SOCIALES
Tipo de financiación:	DONACION
Gestión del proyecto:	PROMOVIDO POR ONG
Situación actual del proyecto:	CASI TERMINADO

Porcentaje de realización al final del año: financiera: 100 % - física: 95 %

Descripción:

El programa apoya las actividades artesanales en la Provincia de Bolívar con el fin de promover el nivel social de las clases más pobres: producción de muebles, de embutidos y de quesos, que se comercializan en Quito y Guayaquil. Además, el programa apoya las actividades del FEPP (Fondo Ecuatoriano Populorum Progressio) en la Provincia de Esmeraldas y financia sus publicaciones.

Asistencia Técnica:

Voluntarios italianos: 1 a tiempo completo.

Nota:

Situación al 31.12.91

Comité de Organización de la Comisión de la Verdad y Reconciliación
Comisión de la Verdad y Reconciliación
Ley 19.123
Decreto 1.000

Comisión de la Verdad y Reconciliación
Comisión de la Verdad y Reconciliación
Ley 19.123
Decreto 1.000

Comisión de la Verdad y Reconciliación
Comisión de la Verdad y Reconciliación
Ley 19.123
Decreto 1.000

Comisión de la Verdad y Reconciliación
Comisión de la Verdad y Reconciliación
Ley 19.123
Decreto 1.000

Comisión de la Verdad y Reconciliación
Comisión de la Verdad y Reconciliación
Ley 19.123
Decreto 1.000

Comisión de la Verdad y Reconciliación
Comisión de la Verdad y Reconciliación
Ley 19.123
Decreto 1.000

Comisión de la Verdad y Reconciliación
Comisión de la Verdad y Reconciliación
Ley 19.123
Decreto 1.000

Comisión de la Verdad y Reconciliación
Comisión de la Verdad y Reconciliación
Ley 19.123
Decreto 1.000

Comisión de la Verdad y Reconciliación
Comisión de la Verdad y Reconciliación
Ley 19.123
Decreto 1.000

Comisión de la Verdad y Reconciliación
Comisión de la Verdad y Reconciliación
Ley 19.123
Decreto 1.000



donante:

PAISES BAJOS

[Redacted]

[Redacted]

[Redacted]

PAIRIS BLOS

PAISES BAJOS

- 1.- Control de inundaciones de la Cuenca Baja del Río Guayas
- DONACION/MIXTA/EN ACTUACION Zona: COSTA
CEDEGE : EC/91/002
- 2.- Cooperación entre Gobiernos y Organizaciones No Gubernamentales
- DONACION/CONFIADO A ONG/EN ACTUACION
zona: REGIONAL
OPS/OMS RL/90/032
- 3.- Proyecto de comercialización a nivel provincial
- DONACION/MIXTA/EN ACTUACION zona: COSTA
FUNORSAL EC/91/004
- 4.- Prevención y Control del Cólera : Comunicaciones Sociales Prioritarias para América Latina
- DONACION/MIXTA/EN NEGOCIACION zona: REGIONAL
OPS/OMS RL/91/015
- 5.- Cooperación entre la Junta Nacional de Vivienda (JNV), el Banco Ecuatoriano de Vivienda (BEV) y el Insitute for Housing Studies (IHS)
- DONACION/MIXTA/EN ACTUACION zona: NACIONAL
JNV/BEV/IHS EC/90/950
- 6.- Desarrollo de Mini-Centrales Hidroeléctricas
- DONACION/MIXTA/EN ACTUACION zona: NACIONAL
EC/90/007
- 7.- International Union of Local Authorities (IULA) en colaboración con CELCADEL
- DONACION/MIXTA/EN ACTUACION zona: NACIONAL
IULA/CELCADEL EC/91/950
- 8.- Reserva del Parque de Cuyabeno
- DONACION/MIXTA/EN ACTUACION zona: NACIONAL
WWF : EC/89/207
- 9.- Hospedería campesina "LA TOLA"
- DONACION/MIXTA/EN ACTUACION zona: SIERRA
CARITAS : 217.I.C.003
- 10.- Entrenamiento/Producción radiofónica para Profesores y Comunicadores de A.L
- DONACION/MIXTA/EN ACTUACION zona: NACIONAL
CIESPAL : EC/90/952

PAISES BAJOS

- 11.- Experimentación, capacitación e investigación de modelos alternativos
- DONACION/PROMOVIDO POR ONG/EN ESPERA DE PRORROGA zona: SIERRA
EC/87/006
- 12.- Proyecto de sistemas comunitarios de agua potable
- DONACION/MIXTA/EN ESPERA DE PRORROGA zona: NACIONAL
EC/87/007
- 13.- Manejo del uso sostenible de Tierras Andinas
- DONACION/MIXTA/EN ACTUACION zona: SIERRA
EC/90/004
- 14.- Atención primaria de salud
- DONACION/MIXTA/TERMINADO zona: NACIONAL
EC/88/004
- 15.- Desarrollo rural
- DONACION/PROMOVIDO POR ONG/EN ACTUACION
zona: NACIONAL
EC/88/007
- 16.- Programa social de medicamentos esenciales
- DONACION/MIXTA/EN ACTUACION zona: NACIONAL
EC/89/001
- 17.- Modelo de desarrollo lechero integral Cañar
- DONACION/MIXTA/EN ACTUACION zona: SIERRA
EC/89/005
- 18.- Reducción de pérdidas de post-cosecha y mercadeo primario de cereales y papa
- DONACION/MIXTA/EN ACTUACION zona: SIERRA
ECU/89/007 UNDP
- 19.- Participación y gestión popular en el desarrollo rural
- DONACION/MIXTA/EN ACTUACION zona: NACIONAL
EC/90/003
- 20.- Mujeres en el desarrollo social
- DONACION/MIXTA/EN ACTUACION zona: NACIONAL
UNICEF EC/90/005

PAISES BAJOS

21.- Desarrollo Forestal participativo en Los Andes

- DONACION/MIXTA/EN ACTUACION zona : REGIONAL
FAO : RL/07/206

22. Amarillamiento de la Palma Africana

- DONACION/MIXTA/EN ACTUACION zona : SIERRA
ANCUPA : EC/07/010

23.- Building Consensus on a National Forestry Strategy for Ecuador (WRI)

- DONACION/COFINANCIACION/TERMINADO
EC/Building

SITUACION de la COOPERACION con ECUADOR - AÑO 1991

Donante: PAISES BAJOS

EC/91/002

Control de Inundaciones de la Cuenca Baja del Río Guayas

Zona de acción: Costa
 Sede: Guayaquil
 Institución beneficiaria: Cedege
 Institución ejecutora: Cedege
 Asistencia Técnica: Haskoning

Fecha firma convenio: 18/10/90
 Duración (meses): 8
 Fecha inicio previsto: 01/11/90
 Fecha inicio efectivo: 01/11/90
 Fecha terminación prevista: 31/05/98

Sector DAC: OTRAS INFR. SOCIALES
 Tipo de financiación: DONACION
 Gestión del proyecto: MIXTA
 Situación actual del proyecto: EN ACTUACION

Porcentaje de realización al final del año: financiera: 15 % - física: 15 %

Descripción :

Obtener la información topográfica y geotécnica adicional, diseñar obras de protección contra inundaciones, transferir tecnología y capacitar personal.

Objetivos :

A largo plazo: Proteger las áreas rurales y los centros poblados mediante la reducción del riesgo de inundaciones, a fin de permitir el desarrollo agropecuario de la Cuenca Baja del Río Guayas.

Nota:

Situación al 31.12.91

SITUACION de la COOPERACION con ECUADOR - AÑO 1991

Demante: PAISES BAJOS

OPS/OMS RL/90/032

Cooperación entre Gobiernos y Organizaciones No Gubernamentales

Zona de acción:	Regional
Otros financiadores:	ONG de los Países Bajos
Institución beneficiaria:	ONG Ecuatorianas
Institución ejecutora:	Varias
Asistencia Técnica:	OPS/OMS - Ministerios
Duración (meses):	48
Fecha inicio previsto:	01/01/91
Fecha terminación prevista:	01/01/94

Sector DAC:	SALUD Y POBLACION
Tipo de financiación:	DONACION
Gestión del proyecto:	CONFIADO A ONG
Situación actual del proyecto:	EN ACTUACION

Porcentaje de realización al final del año: financiera: 33 % - física: 33 %

Descripción :

Elegir por país el sector de salud en el que se quiere trabajar. Selección de ONG, talleres y asistencia técnica a las ONG elegidas, ejecución de los proyectos. Formular recomendaciones obtenidas por las experiencias del proyecto para los demás países.

Objetivos :

A largo plazo : Mejorar la salud de la población latinoamericana; apoyar y canalizar la cooperación entre OG y ONG.

A corto plazo : Apoyo a OG y ONG en la cooperación sistemática para diseño y ejecución de programas de salud primaria; ampliar los medios disponibles para el apoyo a las actividades de sanidad en los países.

Nota :

Situación al 31.12.91

SITUACION de la COOPERACION con ECUADOR - AÑO 1991

Donante: PAISES BAJOS

FUNORSAL EC/91/004

Proyecto de comercialización a nivel provincial

Zona de acción:	Costa
Institución beneficiaria:	Funorsal
Institución ejecutora:	Funorsal
Asistencia Técnica:	SNV
Fecha firma convenio:	20/12/91
Duración (meses):	24
Fecha inicio efectivo:	20/12/91
Fecha terminación prevista:	20/12/93

Sector DAC:	COMERCIO, BANCOS Y TURISMO
Tipo de financiación:	DONACION
Gestión del proyecto:	MIXTA
Situación actual del proyecto:	EN ACTUACION

Porcentaje de realización al final del año: financiera: 2 % - física: 2 %

Descripción :

Crear una red de compra-abastecimiento y puntos de venta de productos agrícolas. Crear un sistema administrativo de contabilidad. Capacitar a los miembros de las organizaciones campesinas en organización, administración y contabilidad del proyecto. Fundación de un consorcio de 7 organizaciones campesinas encargado de la ejecución y dominio del proyecto. Crédito a campesinos.

Objetivos :

A largo plazo : Mejoramiento de la situación socio-económica de la población campesina y posibilidades de venta de productos agrícolas. fortalecer la organización campesina.
A corto plazo : Crear un sistema de comercialización de productos agrícolas. Capacitación de miembros de organizaciones campesinas para el dominio y ejecución del proyecto. Desarrollar un sistema administrativo de contabilidad.

Nota :

Situación al 31.12.91.

Donante: PAISES BAJOS

OPS/OMS RL/91/015

Prevención y Control del cólera
Comunicaciones Sociales Prioritarias para América Latina

Zona de acción:	Regional
Institución beneficiaria:	Ministerio de Salud Pública
Institución ejecutora:	Ministerio de Salud Pública
Asistencia Técnica:	

Duración (meses):	24
Fecha inicio previsto:	01/01/91
Fecha terminación prevista:	30/12/92

Sector DAC:	SALUD Y POBLACION
Tipo de financiación:	DONACION
Gestión del proyecto:	MIXTA
Situación actual del proyecto:	EN NEGOCIACION

Descripción:

Proyecto regional para la elaboración y ejecución de una campaña pública (22 meses). Al mismo tiempo, para investigación, análisis del conocimiento actual, comportamiento y actitud de la población respecto del cólera e inventario del nivel de servicios. Cooperación con organizaciones y asistencia a éstas. Evaluación en cada país.

Objetivos :

Reprimir el cólera, frenar la dispersión y evitar que se presenten nuevos casos. promover el conocimiento del pueblo respecto al cólera y otras enfermedades relevantes.

Nota :

Situación al 31.12.92.

SITUACION de la COOPERACION con ECUADOR - AÑO 1991

Donante: PAISES BAJOS

EC/90/950

Cooperación entre JNV, BEV e IHS

Zona de acción:	Nacional
Institución beneficiaria:	Junta Nacional de la Vivienda Banco Ecuatoriano de la Vivienda
Institución ejecutora:	JNV/BEV
Fecha firma convenio:	01/07/90
Duración (meses):	36
Fecha inicio previsto:	01/07/90
Fecha inicio efectivo:	01/07/90
Fecha terminación prevista:	30/06/93

Sector DAC:	OTRAS INFR. SOCIALES
Tipo de financiación:	DONACION
Gestión del proyecto:	MIXTA
Situación actual del proyecto:	EN ACTUACION

Porcentaje de realización al final del año: financiera: 35 % - física: 35 %

Descripción:

Apoyo a IHS y JNV/BEV a través de capacitación del personal en el área de política de vivienda, gestión de proyectos y evaluación.

Objetivos:

Cooperación entre IHS y JNV/BEV.

Nota:

Situación al 31.12.91

SITUACION de la COOPERACION con ECUADOR - AÑO 1991

Donante: **PAISES BAJOS**

EC/90/007

Desarrollo de Mini-Centrales Hidroeléctricas

Zona de acción: Nacional

Duración (meses): 12

Fecha inicio previsto: 01/07/90

Fecha terminación prevista: 01/07/92

Sector DAC:	ENERGIA
Tipo de financiación:	DONACION
Gestión del proyecto:	MIXTA
Situación actual del proyecto:	EN ACTUACION

Porcentaje de realización al final del año: financiera: 75 % - física: 75 %

Descripción: El estudio de pre-inversión contiene dos fases :

- Inventario de las posibilidades para pequeñas centrales hidroeléctricas.
- Elaborar en detalle y operacionalmente los datos de la primera fase.
- Inventario del conocimiento técnico presente, análisis de la factibilidad económica y financiera, estudio del mercado para energía comercial.
- Estipular la red institucional.

Objetivos:

Brindar una fuente de energía perdurable y favorable para el medio ambiente (pequeña central hidroeléctrica) para proveer de energía a las zonas rurales del Ecuador.

Nota:

Situación al 31.12.91

Donante: PAISES BAJOS

EC/91/950

**International Union of Local Authorities (IULA) en colaboración con
CELCADEL**

Zona de acción:	Nacional
Institución beneficiaria:	Iula/Celcadel (Centro Lat. de Capacitación Gob.Locales)
Institución ejecutora:	Iula/Celcadel
Duración (meses):	36
Fecha inicio previsto:	01/01/89
Fecha terminación prevista:	30/12/92

Sector DAC:	EDUCACION Y FORMACION
Tipo de financiación:	DONACION
Gestión del proyecto:	MIXTA
Situación actual del proyecto:	EN ACTUACION

Porcentaje de realización al final del año: financiera: 70 % - física: 70 %

Descripción:

Apoyo a la educación en el área de la administración local.

Objetivos :

Capacitación de funcionarios del IULA y CELCADEL.

Nota:

Situación al 31.12.91

SITUACION de la COOPERACION con ECUADOR - AÑO 1991

Donante: **PAISES BAJOS**

Reserva del Parque de Cuyabeno

Zona de acción: Nacional
Asistencia Técnica: WNF

Duración (meses): 36
Fecha inicio previsto: 01/01/89
Fecha terminación prevista: 31/12/92

Sector DAC: COMERCIO, BANCOS Y TURISMO
Tipo de financiación: DONACION
Gestión del proyecto: MIXTA
Situación actual del proyecto: EN ACTUACION

Porcentaje de realización al final del año: financiera: 100 % - física: 100 %

Descripción:

Explotación económica de parques naturales para mantener la naturaleza por medio de la construcción y mantenimiento de un lodge, un centro para visitantes y un puesto de guarda. Capacitación de biólogos y de la población local en investigación de campo, trabajo de guía, dar servicios en el centro de visitantes.

Objetivos:

Proveer servicios turísticos (económicamente rentables) que aporten a la conservación y manejo del Parque Cuyabeno y el mejoramiento de las condiciones de vida de la población local.

Nota:

Situación al 31.12.91

Donante: PAISES BAJOS

217.I.C.003

Hospedería campesina "LA TOLA"

Zona de acción:	Sierra
Sede:	Quito
Otros financiadores:	Caritas Neerlandesa
Institución beneficiaria:	Hospedería La Tola
Institución ejecutora:	Hospedería La Tola
Duración (meses):	36
Fecha inicio previsto:	01/11/91
Fecha inicio efectivo:	01/11/91
Fecha terminación prevista:	01/12/94

Sector DAC:	MULTISECTORIAL
Tipo de financiación:	DONACION
Gestión del proyecto:	MIXTA
Situación actual del proyecto:	EN ACTUACION

Porcentaje de realización al final del año: financiera: 30 % - física: 30 %

Descripción:

Dar alojamiento y comida a migrantes; se da especial atención a las mujeres y los niños. Es un programa integral; otras actividades consisten en: educación, conocimientos profesionales, salud, etc. Se da asistencia jurídica y se da atención al valor que tiene la cultura indígena. Se trata de no romper el lazo que se tiene con el campo.

Objetivos:

Ayuda a migrantes del campo, respetando su cultura y su fondo.

Nota :

Situación al 31.12.91.

SITUACION de la COOPERACION con ECUADOR - AÑO 1991

Donante: PAISES BAJOS

Entrenamiento/Producción radiofónica para Profesores y Comunicadores de América Latina

Zona de acción:	Nacional
Otros financiadores:	Los Países Bajos
Institución beneficiaria:	Ciespal
Institución ejecutora:	Ciespal
Duración (meses):	48
Fecha inicio previsto:	01/12/90
Fecha inicio efectivo:	01/01/91
Fecha terminación prevista:	31/12/94

Sector DAC:	EDUCACION Y FORMACION
Tipo de financiación:	DONACION
Gestión del proyecto:	MIXTA
Situación actual del proyecto:	EN ACTUACION

Porcentaje de realización al final del año: financiera: 25 % - física: 25 %

Descripción:

Apoyo a CIESPAL para dar cursos en el área de producciones educativas y culturales radiofónicas, a través de capacitación de productores radiofónicos, profesores universitarios y estudiantes y la producción de programas educativos internacionales.

Objetivos: Apoyar a CIESPAL (Centro Internacional de Estudios Superiores de Comunicación para América Latina).

Nota:

Situación al 31.12.91

Donante: PAISES BAJOS

CEBEMO EC/8 7/006

Experimentación, capacitación e investigación de modelos alternativos

Zona de acción:	Sierra
Institución beneficiaria:	Comunidades
Institución ejecutora:	CAAP
Duración (meses):	36
Fecha inicio previsto:	01/01/88
Fecha terminación prevista:	31/12/90

Sector DAC:	INFRASTRUCTURA SOCIAL Y BIENESTAR SOCIAL
Tipo de financiación:	DONACION
Gestión del proyecto:	PROMOVIDO POR ONG
Situación actual del proyecto:	EN ESPERA DE PRORROGA

Porcentaje de realización al final del año: financiera: 100 % - física: 100 %

Descripción:

El proyecto tiene 4 tipos de actividades:

- Investigación sobre la modernización campesina (técnica y socio-económica).
 - Publicaciones.
 - Apoyo a la producción.
 - Capacitación en producción ganadera, veterinaria, organización social, forestación, riego y manejo de agua, hortaliza y frutales, post-cosecha, medicina andina.
- Se trabaja a nivel familiar, comunal e intracomunal.

Objetivos:

- 1) Producir modelos de desarrollo autosostenido para comunidades campesinas.
- 2) Incrementar ingresos y empleo.
- 3) Fortalecer la capacidad autogestionaria de la población y su participación socio-política.

Nota:

Situación al 31.12.91

SITUACION de la COOPERACION con ECUADOR - AÑO 1991

Donante: PAISES BAJOS

7/007
EC/87/007

Proyecto de Sistemas Comunitarios de Agua Potable

Zona de acción:	Nacional
Sede:	Loja, Azuay, El Oro
Institución beneficiaria:	Ministerio de Salud Pública
Institución ejecutora:	CARE
Asistencia Técnica:	CARE
Duración (meses):	36
Fecha inicio efectivo:	31/05/88
Fecha terminación prevista:	01/06/91

Sector DAC:	SALUD Y POBLACION
Tipo de financiación:	DONACION
Gestión del proyecto:	MIXTA
Situación actual del proyecto:	EN ACTUACION

Porcentaje de realización al final del año: financiera: 80 % - física: 80 %

Descripción:

Las actividades del proyecto son:

Construcción de sistemas de agua potable y letrinas.

Educación en salud.

Dichos programas se desarrollan en comunidades que no tienen ningún tipo de asistencia (ni técnica, ni financiera) de otras instituciones.

Los Consejos provinciales, Municipios y el IEOS son co-ejecutoras.

El pueblo participa activamente en los proyectos.

Objetivos:

A largo plazo: mejorar las condiciones medioambientales.

A corto plazo: instalación de letrinas, introducción de sistemas de agua potable y educación de salud, manejo del funcionamiento en forma autosostenida de las instalaciones de agua potable.

Nota:

Situación al 31.12.91

SITUACION de la COOPERACION con ECUADOR - AÑO 1991

Donante: PAISES BAJOS

EC/90/004

Manejo del Uso Sostenible de Tierras Andinas

Zona de acción: Sierra
 Sede: Tungurahua, Cotopaxi, Chimborazo
 Institución beneficiaria: CARE
 Institución ejecutora: Ministerio de Agricultura y Ganadería
 Asistencia Técnica: CARE

Fecha firma convenio: 23/01/91
 Duración (meses): 72
 Fecha inicio previsto: 01/01/90
 Fecha terminación prevista: 31/12/95

Sector DAC: AGRICULTURA
 Tipo de financiación: DONACION
 Gestión del proyecto: MIXTA
 Situación actual del proyecto: EN ACTUACION

Porcentaje de realización al final del año: financiera: 20 % - física: 20 %

Descripción:

Mediante la introducción y promoción técnica de conservación de suelos y reforestación se tratará de introducir una agricultura sostenible en los Andes.

Objetivos:

A largo plazo: aumentar los ingresos de 9000 familias campesinas, evitar la migración campesina mediante la prevención de la erosión.

A corto plazo: introducción y uso de métodos y técnicas para mejor uso de la tierra. Abastecer a las comunidades en sus necesidades de productos forestales (como leña y madera) mediante la introducción de la agroforestería. Introducir un manejo adecuado de las tierras encima de los 3.800 metros de altura.

Nota:

Situación al 31.12.91

SITUACION de la COOPERACION con ECUADOR - AÑO 1991

Donante: PAISES BAJOS

EC/88/004

Atención Primaria de Salud

Zona de acción:	Nacional
Sedes:	Los Ríos, Bolívar, Pastaza
Otros financiadores:	Canadá
Institución beneficiaria:	IEOS
Institución ejecutora:	IEOS
Asistencia Técnica:	CARE
Duración (meses):	36
Fecha inicio previsto:	01/07/89
Fecha inicio efectivo:	01/07/89
Fecha terminación prevista:	01/07/92

Sector DAC:	SALUD Y POBLACION
Tipo de financiación:	DONACION
Gestión del proyecto:	MIXTA
Situación actual del proyecto:	EN ACTUACION

Porcentaje de realización al final del año: financiera: 80 % - física: 80 %

Descripción:

El proyecto se dedica a mejorar los servicios y las prácticas de salud en las comunidades. Las actividades del proyecto incluyen el entrenamiento y la supervisión de los trabajadores de salud y la participación y educación sanitaria de la comunidad. Se construyen y rehabilitan puestos de salud, sistemas de agua y letrinas. El proyecto coordina con las autoridades de salud a nivel local y central.

Objetivos:*Generales:*

Mejorar y desarrollar los sistemas de servicios de salud y lograr una adecuada coordinación de las actividades de salud.

Específicos:

- identificar con la comunidad los principales problemas de salud,
- implementar un sistema de información,
- incrementar la participación de la comunidad en el cuidado de la salud,
- capacitar a los trabajadores de salud y mejorar la calidad de la atención.

Nota:

Situación al 31.12.91

SITUACION de la COOPERACION con ECUADOR - AÑO 1991

Donante: **PAISES BAJOS**

CEBEMO EC/88/007

Desarrollo rural

Zona de acción: Nacional
 Sedes: Cotopaxi, Maldonado, Sucumbios
 Institución beneficiaria: Fondo Ecuatoriano Populorum Progressio
 Institución ejecutora: FEPP
 Fecha firma convenio: 23/02/90
 Duración (meses): 36
 Fecha inicio previsto: 01/01/90
 Fecha terminación prevista: 31/12/92

Sector DAC: MULTISECTORIAL
 Tipo de financiación: DONACION
 Gestión del proyecto: PROMOVIDO POR ONG
 Situación actual del proyecto: EN ACTUACION

Porcentaje de realización al final del año: financiera: 75 % - física: 75 %

Descripción:

Promover actividades de reforestación y protección del medio ambiente. Apoyo a la producción agropecuaria y su comercialización. Promoción de la artesanía. Construcción de infraestructura en las comunidades. Capacitación en organización y administración. Promover una mejor posición legal de los campesinos.

Objetivos:

A largo plazo: Mejorar las condiciones de vida.

A corto plazo: Organización campesina, diversificar la producción alimenticia y mejorar el paquete de subsistencias, ampliar la red de comercialización y lograr un manejo sostenible de los recursos naturales.

Nota:

Situación al 31.12.91

SITUACION de la COOPERACION con ECUADOR - AÑO 1991

Donante: PAISES BAJOS

OPS-OMS EC/89/001

Programa social de medicamentos esenciales

Zona de acción:	Nacional
Otros financiadores:	PAHO
Institución beneficiaria:	CEMEIM
Institución ejecutora:	Ministerio de Salud
Asistencia Técnica:	PAHO
Fecha firma convenio:	29/11/90
Duración (meses):	36
Fecha inicio previsto:	01/12/90
Fecha inicio efectivo:	01/06/91
Fecha terminación prevista:	01/12/93

Sector DAC:	SALUD Y POBLACION
Tipo de financiación:	DONACION
Gestión del proyecto:	MIXTA
Situación actual del proyecto:	EN ACTUACION

Porcentaje de realización al final del año: financiera: 30 % - física: 30 %

Descripción:

Definir y desarrollar políticas nacionales en cuanto a racionalización de los sistemas de suministro, control de calidad y de capacitación de recursos humanos.

Objetivos:

General:

Mejorar la disponibilidad y distribución de los medicamentos esenciales y promover su uso apropiado.

Específicos :

- establecer una política nacional que facilite la disponibilidad de medicamentos de calidad a todos los sectores de la población.
- Racionalizar los sistemas de suministro de medicamentos del sector público en todos sus componentes.
- Desarrollar un sistema de control de calidad para los medicamentos.
- Capacitar a los técnicos.

Nota:

Situación al 31.12.91

SITUACION de la COOPERACION con ECUADOR - AÑO 1991

Donante: PAISES BAJOS

FAO-EC/89/005

Modelo de desarrollo lechero integral Cañar

Zona de acción: Sierra
 Sede: Cañar
 Otros financiadores: PMA
 Institución beneficiaria: CREA
 Institución ejecutora: CREA y MAG
 Asistencia Técnica: FAO

Fecha firma convenio: 05/07/89
 Duración (meses): 36
 Fecha inicio efectivo: 24/02/90
 Fecha terminación prevista: 24/02/93

Sector DAC: AGRICULTURA
 Tipo de financiación: DONACION
 Gestión del proyecto: MIXTA
 Situación actual del proyecto: EN ACTUACION

Porcentaje de realización al final del año: financiera: 50 % - física: 50 %

Descripción:

Mediante un adecuado manejo y producción de pastos, conservación de forraje, proceso de organización, y un uso de suplementos alimenticios, lograr una buena alimentación del ganado lechero. Se pone énfasis en la participación de la mujer.

Objetivos:

General:

Incrementar el ingreso de 4.000 familias agrupadas en 30 organizaciones campesinas.
 Mejoramiento de las prácticas de explotación lechera (sin introducir nuevas razas).

Específicos:

- aumentar la producción lechera.
- reducir los índices de mortalidad.
- mejorar el sistema de almacenamiento (con centros de acopio), de transformación y de transporte.

Nota:

Situación al 31.12.91

SITUACION de la COOPERACION con ECUADOR - AÑO 1991

Donante: PAISES BAJOS

FAO-EC/89/006

Reducción de pérdidas Post-cosecha y mercadeo primario de cereales y papa

Zona de acción: Sierra
Institución beneficiaria: Ministerio de Agricultura y Ganadería
Institución ejecutora: MAG
Asistencia Técnica: FAO

Fecha firma convenio: 08/09/89
Duración (meses): 48
Fecha inicio previsto: 01/11/89
Fecha inicio efectivo: 01/02/90
Fecha terminación prevista: 31/01/94

Sector DAC: AGRICULTURA
Tipo de financiación: DONACION
Gestión del proyecto: MIXTA
Situación actual del proyecto: EN ACTUACION

Porcentaje de realización al final del año: financiera: 50 % - física: 50 %

Descripción:

El proyecto desarrolla las siguientes actividades :

- Estudiar en áreas "pilotos" sistemas de cosecha, mercadeo y almacenamiento, y el control de plagas,
- capacitación de técnicos locales,
- construcción de 4 centros "pilotos" de almacenamiento, secamiento, recolección, trilla, etc.,
- evaluar las pérdidas de la cosecha,
- capacitación campesina,
- promoción de construcción de almacenes a nivel comunal,
- preparación material divulgación,
- cursos de capacitación y elaboración de guía para futuros "proyectos".

Objetivos:

A corto plazo:

- disminuir las pérdidas de post-cosecha de maíz, arroz, papas y verduras,
- capacitación y promoción en técnicas mejoradas (cosecha, almacenamiento, procesamiento y comercialización).

A largo plazo:

- contribuir al incremento del nivel de vida de la familia campesina.

Nota:

Situación al 31.12.91

SITUACION de la COOPERACION con ECUADOR - AÑO 1991

Donante: PAISES BAJOS

ECU/89/007 UNDP

Participación y gestión popular en el desarrollo rural

Zona de acción: Nacional
Otros financiadores: UNDP
Institución beneficiaria: Ministerio de Bienestar Social
Institución ejecutora: Ministerio de Bienestar Social
Asistencia Técnica: FAO/UNDP

Duración (meses): 44
Fecha inicio previsto: 01/05/89
Fecha inicio efectivo: 20/08/91
Fecha terminación prevista: 31/03/93

Sector DAC: COMERCIO, BANCOS, TURISMO Y OTROS
Tipo de financiación: DONACION
Gestión del proyecto: MIXTA
Situación actual del proyecto: EN ACTUACION

Porcentaje de realización al final del año: financiera: 5 % - física: 5 %

Descripción:

Dar asistencia técnica y financiera, identificar, formular e implementar microproyectos en el medio rural. Se dará especial interés en las actividades productivas con participación y gestión de los grupos organizados y una orientación hacia la mujer.

Objetivos:

General:

Elevar el nivel de vida y dar acceso a los servicios públicos que presta el Estado mediante la incorporación de la población campesina al proceso productivo.

Específicos:

- ejecutar microproyectos de iniciativa social-colectiva,
- diseñar metodologías apropiadas para el proceso de identificación, formulación y seguimiento de proyectos,
- capacitación de los participantes,
- canalizar recursos financieros no reembolsables para la ejecución de microproyectos,
- establecer un Fondo Financiero,
- propiciar mecanismos de coordinación con las ONGs que trabajan en el sector.

Nota:

Situación al 31.12.91

Donante: PAISES BAJOS

EC/90/005

Mujeres en el desarrollo social

Zona de acción:	Nacional
Otros financiadores:	Unicef
Institución beneficiaria:	Dirección Nacional de la Mujer
Institución ejecutora:	Dinamu
Asistencia Técnica:	Unicef

Fecha firma convenio:	21/11/90
Duración (meses):	48
Fecha inicio previsto:	01/11/90
Fecha inicio efectivo:	01/01/91
Fecha terminación prevista:	31/10/94

Sector DAC:	INFRASTRUCTURA SOCIAL
Tipo de financiación:	DONACION
Gestión del proyecto:	MIXTA
Situación actual del proyecto:	EN ACTUACION

Porcentaje de realización al final del año: financiera: 25 % - física: 25 %

Descripción:

El programa contiene cuatro componentes:

- 1) Desarrollo de mujeres pobres de sectores urbanos y rurales deprimidos.
- 2) Promoción e inducción a un cambio de la imagen de la mujer en los textos escolares, material didáctico y procesos educativos.
- 3) Fortalecimiento institucional.
- 4) Comunicación y movilización social.

Objetivos:

A largo plazo: mejorar, fortalecer la posición de la mujer en la sociedad ecuatoriana. *A corto plazo:* - A nivel nacional, apoyar procesos dedicados al cambio de la imagen de la mujer, estimular la participación de la mujer en actividades nacionales y sociales. - A nivel rural urbano-marginal, mejorar las técnicas de producción, el acceso a la información y educación, la participación activa de la mujer en organizaciones y actividades de la comunidad.

Nota:

Situación al 31.12.91

SITUACION de la COOPERACION con ECUADOR - AÑO 1991

Donante : **PAISES BAJOS**

FAO : RL/07/206

Desarrollo Forestal Participativo en Los Andes

Zona de acción:	Regional
Institución beneficiaria:	MAG
Institución ejecutora:	MAG
Asistencia Técnica:	FAO

Duración (meses):	60
Fecha inicio efectivo:	01/06/89
Fecha terminación prevista:	30/04/93

Sector DAC:	AGRICULTURA
Tipo de financiación:	DONACION
Gestión del proyecto:	MIXTA
Situación actual del proyecto:	EN ACTUACION

Porcentaje de realización al final del año: financiera: 50% - física: 50%

Descripción :

El proyecto tiene 4 actividades principales : la extensión, la agroforestería, las pequeñas industrias y la educación en medio ambiente. Los componentes se desarrollan a través de : investigaciones, capacitación, publicaciones y material didáctico, promoción del desarrollo forestal participativo en diversos niveles : político, institucional y organizaciones campesinas.

Objetivos :

General : El mejoramiento de la calidad de vida de los campesinos mediante la incorporación de actividades forestales en sus procesos de desarrollo.

Específicos : Facilitar el intercambio de información y experiencias; capacitación de profesionales, técnicos y campesinos para difundir la idea de desarrollo forestal participativo; establecer una base de experiencias y ejemplos demostrativos; apoyar a países en los niveles políticos, educativos y técnicos a fin de implementar programas de desarrollo forestal participativo a escala nacional.

Fortalecer la capacidad autogestionaria de la población y su participación socio-política.

Nota:

Situación al 31.12.91.

SITUACION de la COOPERACION con ECUADOR - AÑO 1991

Donante: PAISES BAJOS

EC/07/010

Amarillamiento de la Palma Africana

Zona de acción: Sierra
Sede: Santo Domingo de Los Colorados
Otros financiadores: Los Países Bajos
Institución beneficiaria: INIAP y ANCUPA
Institución ejecutora: Ancupa
Asistencia Técnica: HVA

Duración (meses): 36
Fecha inicio previsto: 01/01/88
Fecha inicio efectivo: 31/12/91
Fecha terminación prevista: 31/12/94

Sector DAC: AGRICULTURA
Tipo de financiación: DONACION
Gestión del proyecto: MIXTA
Situación actual del proyecto: EN ACTUACION

Porcentaje de realización al final del año : financiera: 99% - física: 99%

Descripción:

Un programa de investigación fitopatológica, fisiológica y de nutrientes con recomendaciones a los pequeños productores.

Objetivos:

General: Coordinar esfuerzos nacionales e internacionales, para estudiar y analizar problemas en el cultivo de la palma africana en Ecuador.

Específico: Determinar el origen, las causas y las posibles soluciones al problema del "amarillamiento de la palma africana".

Capacitar a técnicos nacionales sobre técnicas más desarrollada de investigación, relacionadas con este cultivo.

Nota:

Situación al 31.12.91.

SITUACION de la COOPERACION con ECUADOR - AÑO 1991

Donante: **PAISES BAJOS**

EC/Building

Building Consensus on a National Forestry Strategy for Ecuador (WRI)

Zona de acción:	Nacional
Otros financiadores:	Los Países Bajos
Institución ejecutora:	World Resources Institute y FAO
Asistencia Técnica:	World Resources Institute
Duración (meses):	12
Fecha inicio previsto:	01/08/89
Fecha inicio efectivo:	01/08/90
Fecha terminación prevista:	01/08/91

Sector DAC:	AGRICULTURA
Tipo de financiación:	DONACION
Gestión del proyecto:	COFINANCIACION
Situación actual del proyecto:	TERMINADO

Porcentaje de realización al final del año: financiera: 100% - física: 100%

Objetivos:

- Fomentar una participación adecuada de las organizaciones de beneficiarios y de las ONG's en los planes nacionales de acción forestal.
- Fortalecer las ONG's nacionales en cuestiones de forestación social.

Nota :

Situación al 01.06.1993.

REINO UNIDO

- 1.- Proyecto de Desarrollo Pesquero
- DONACION/DIRECTA/EN ACTUACION zona: COSTA
#1
- 2.- Geología
- DONACION/DIRECTA/EN ACTUACION zona: NACIONAL
#2
- 3.- Planificación e Ingeniería del transporte
- DONACION/DIRECTA/EN ACTUACION zona: SIERRA
#3
- 4.- Proyecto de Ingeniería Mecánica (CAD/CAM)
- DONACION/DIRECTA/EN ACTUACION zona: COSTA
#4
- 5.- Capacitación en el idioma Inglés
- DONACION/MIXTA/EN ESPERA DE PEDIDO zona: NACIONAL
#5
- 6.- Proyecto de Administración de uso sostenible de la tierra
- DONACION/CONFIADO A ONG/EN ACTUACION zona: SIERRA
#6
- 7.- Programa de salud rural
- DONACION/MIXTA/EN ACTUACION zona: COSTA
#7
- 8.- Programa de Salud e Higiene Pública
- DONACION/MIXTA/TERMINADO zona: SIERRA
#8
- 9.- Programa rural de Alfabetización
- EMPRESA MIXTA/PROMOVIDO POR ONG/EN ACTUACION
Zona: SIERRA
#9
- 10.- Educación Popular
- EMPRESA MIXTA/PROMOVIDO POR ONG/TERMINADO zona: SIERRA
#10
- 11.- Programa de salud rural
- EMPRESA MIXTA/PROMOVIDO POR ONG/TERMINADO
Zona: SIERRA
#11

REINO UNIDO

- 12.- *Proyecto de entrenamiento a la mujer*
 - EMPRESA MIXTA/PROMOVIDO POR ONG/TERMINADO
 - Zona: SIERRA
 - #12
- 13.- *Colegio técnico campesino*
 - EMPRESA MIXTA/PROMOVIDO POR ONG/TERMINADO
 - Zona: ORIENTE
 - #13
- 14.- *Planificación y valoración de un programa de desarrollo rural integrado*
 - DONACION/MIXTA/TERMINADO zona: ORIENTE
 - #14
- 15.- *Proyecto de desarrollo comunitario*
 - DONACION/MIXTA/EN ACTUACION zona: SIERRA
 - #15
- 16.- *Entrenamiento a jóvenes*
 - DONACION/MIXTA/EN ACTUACION zona: NACIONAL
 - #16
- 17.- *Trabajadores de la salud*
 - DONACION/MIXTA/EN ACTUACION zona: ORIENTE
 - #17
- 18.- *Programa de salud*
 - DONACION/MIXTA/EN ACTUACION zona: COSTA
 - #18
- 19.- *Ayuda emergente - reacción a la epidemia de cólera*
 - DONACION/MIXTA/EN ACTUACION zona: NACIONAL
 - #19
- 20.- *Programa de Becas del Reino Unido*
 - DONACION/DIRECTA/EN ACTUACION zona: NACIONAL
 - #20
- 21.- *Head of Mission Gift Scheme - Head of Mission Small Project Scheme*
 - DONACION/DIRECTA/EN ACTUACION zona: NACIONAL
 - #21

REINO UNIDO

- 22.- Proyecto agro-forestal
- DONACION/MIXTA/EN ACTUACION zona: SIERRA
#22
- 23.- Equipamiento del Centro de Cómputo
- DONACION/DIRECTA/TERMINADO zona: SIERRA
#23
- 24.- Programa de Educación de la Salud
- DONACION/DIRECTA/TERMINADO zona: COSTA
#24
- 25.- Programa de letrización e instalación de bombas de agua
- DONACION/MIXTA/EN ACTUACION zona: COSTA
#25
- 26.- Irrigation Project
- DONACION/DIRECTA/EN ACTUACION zona: SIERRA
#26
- 27.- Programa de tecnología de la madera y el mueble
- DONACION/DIRECTA/TERMINADO zona: COSTA
#27
- 28.- Programa agroforestal Zamora (P.A.Z.)
- DONACION/PROMOVIDO POR ONG/EN ACTUACION zona: ORIENTE
#28
- 29.- Programa sostenible de Madera
- DONACION// zona: COSTA
#29
- 30.- Distribución de agua
- PRESTAMO BLANDO/MIXTA/EN ACTUACION zona: COSTA
#30
- 31.- Palmoriente S.A.
- PRESTAMO BLANDO/ONG PRIVADO/EN ACTUACION zona: ORIENTE
#31
- 32.- Instituto Ecuatoriano de Telecomunicaciones (IETEL)
- PRESTAMO BLANDO//EN ACTUACION zona: SIERRA
#32

1877
The following is a list of the names of the persons who have been elected to the office of Justice of the Peace for the year 1877.

Justice of the Peace for the County of ...
The following is a list of the names of the persons who have been elected to the office of Justice of the Peace for the year 1877.

Justice of the Peace for the County of ...
The following is a list of the names of the persons who have been elected to the office of Justice of the Peace for the year 1877.

Justice of the Peace for the County of ...
The following is a list of the names of the persons who have been elected to the office of Justice of the Peace for the year 1877.

Justice of the Peace for the County of ...
The following is a list of the names of the persons who have been elected to the office of Justice of the Peace for the year 1877.

Justice of the Peace for the County of ...
The following is a list of the names of the persons who have been elected to the office of Justice of the Peace for the year 1877.

Justice of the Peace for the County of ...
The following is a list of the names of the persons who have been elected to the office of Justice of the Peace for the year 1877.

Justice of the Peace for the County of ...
The following is a list of the names of the persons who have been elected to the office of Justice of the Peace for the year 1877.



donante:

REINO UNIDO



UNITED KINGDOM

Don



Z

S

O

I

A

F

F

F

F

F

F

F

F

F

F

F

F

F

F

F

F

F

F

F

F

F

F

F

F

F

F

F

F

F

F

F

F

F

F

F

F

F

F

F

F

F

F

F

F

F

F

F

F

F

F

F

SITUACION de la COOPERACION con ECUADOR - AÑO 1991

Donante: **REINO UNIDO**

Proyecto de Desarrollo Pesquero

Zona de acción: Costa
 Sede: Guayaquil
 Otros financiadores: Misión Británica
 Institución beneficiaria: Instituto Nacional de Pesca/Subsecretaría de Recursos Pesqueros
 Asistencia Técnica: O.D.A. - 5 Expertos

Fecha firma convenio: 20/11/79
 Fecha inicio previsto: 20/11/79
 Fecha inicio efectivo: 20/11/79
 Fecha terminación prevista: 01/01/92

Sector DAC: OTRAS (PRODUCCION)
 Tipo de financiación: DONACION
 Gestión del proyecto: DIRECTA
 Situación actual del proyecto: EN ACTUACION POR TERMINAR

Porcentaje de realización al final del año: financiera: 100 % - física: 80 %

Descripción:

Trabajos específicos:

- Análisis de la Información Pesquera, Planificación y Sistema de Administración.
- Grupo de soporte técnico marino.

Objetivos:

Asesorar a las autoridades pesqueras locales para evaluar y administrar las existencias de pesca y desarrollar un sistema computarizado de administración Pesquera. La Misión también maneja la Embarcación Nacional de Investigación Pesquera. El Proyecto ha proporcionado, desde su inicio, varios grupos de consulta a corto plazo.

Objetivos desde 1990: Avanzar en el plan de cooperación técnica y consolidar el proyecto de Desarrollo Pesquero en el Ecuador.

Durante 1991 se contó con grupos de consulta a corto plazo como:

- Acuicultura de camarones, 4 semanas;
- calidad de aguas, 4 semanas;
- larvas de truchas, 4 semanas;
- acuicultura general, 4 semanas;
- control de calidad, 12 semanas.

Asistencia Técnica:

Economista/Jefe con	26 meses de presencia prevista y 11 efectiva	
Experto en programación	45 "	4
Dinámica poblacional	43 "	5
Capitán master fisherman	52 "	3
Aprendiz de biología	12	

Nota:

Situación al 31.12.91



Donante: REINO UNIDO

2

Geología

Zona de acción:	Nacional
Sede:	Quito
Institución beneficiaria:	Misión Geológica Británica
Institución ejecutora:	INEMIN/CODIGEM
Asistencia Técnica:	O.D.A. - 3 Expertos
Fecha firma convenio:	15/05/86
Duración (meses):	96
Fecha inicio previsto:	01/03/86
Fecha inicio efectivo:	01/03/86
Fecha terminación prevista:	31/12/92

Sector DAC:	INDUSTRIAS Y MINAS
Tipo de financiación:	DONACION
Gestión del proyecto:	DIRECTA
Situación actual del proyecto:	EN ACTUACION

Porcentaje de realización al final del año: financiera: 100 % - física: 100 %

Descripción:

1. Continuar con los planes de estudios regionales geológicos y metalogénicos en la Cordillera Real, poniendo énfasis en el seguimiento de investigación económica de las áreas seleccionadas.
2. Extender estos planes al área de El Oro, completando así la investigación preliminar del orden metamórfico de las rocas del Ecuador.
3. Desarrollar un entendimiento perfeccionado de la evolución geológica pre-cetácea del país y proporcionar un modelo geológico.
4. Preparar mapas y reportes requisito de la Cordillera Real y El Oro y mapas generales del Ecuador de tipo geológico, tectónico y metalogénico.
5. Ayudar al Inemin/Codigem a desarrollar su capacidad para llevar a cabo el trabajo descrito anteriormente mediante capacitación y transferencia de tecnología.

Asistencia Técnica:

	presencia prevista	efectiva en meses
--	--------------------	-------------------

Geólogo	55	12
Geólogo	55	12
Geólogo económico	1	12

Nota:

Situación al 31.12.91

Donante: REINO UNIDO

3

Planificación e Ingeniería del transporte
--

Zona de acción:	Sierra
Sede:	Quito
Institución beneficiaria:	Ministerio de Obras Públicas y Universidad Católica de Quito
Institución ejecutora:	Universidad Católica de Quito
Asistencia Técnica:	O.D.A. - 2 Expertos
Fecha firma convenio:	01/01/88
Duración (meses):	60
Fecha inicio efectivo:	01/01/89
Fecha terminación prevista:	31/12/93

Sector DAC:	TRANSPORTES Y COMUNIC.
Tipo de financiación:	DONACION
Gestión del proyecto:	DIRECTA
Situación actual del proyecto:	EN ACTUACION

Porcentaje de realización al final del año: financiera: 100 % - física: 100 %

Descripción:

El primer curso de postgrado en estudios del transporte comenzó en enero de 1989, y un segundo curso que empezó en enero 1991. Este curso intensivo incluyó una serie de conferencias dictadas por expertos visitantes del Reino Unido. Se tiene programado un tercer curso para comenzar en 1992 y además, se trabaja para la creación del Instituto Nacional de Investigación del Transporte. El Instituto pretende lograr un programa continuo de colección de datos coordinado y un análisis sistemático, investigación de realidades dentro de los trabajos, productividad, costos y necesidades del sector del transporte.

Objetivos:

Llevar a cabo un curso de MSC en el área de Transportación, Planificación e Ingeniería. Establecer nexos de investigación entre las autoridades de transportación apropiadas en Ecuador y la Universidad Católica, y desarrollar un programa de investigación para la Facultad de Ingeniería en el área de transporte.

Capacitar 3 ingenieros Ecuatorianos en el Reino Unido durante el primer año académico del proyecto y su empleo subsecuente en la Universidad Católica.

Asistencia Técnica:

	presencia prevista efectiva en meses
1 funcionario de cooperación téc.	12
	3 12

Nota:

Situación al 31.12.91

Donante: REINO UNIDO

4

Proyecto de Ingeniería Mecánica (CAD/CAM)
--

Zona de acción:	Costa
Sede:	Guayaquil
Institución beneficiaria:	Escuela Politécnica del Litoral
Institución ejecutora:	Escuela Politécnica del Litoral
Asistencia Técnica:	O.D.A. - 1 Experto
Duración (meses):	24
Fecha inicio previsto:	01/01/91
Fecha inicio efectivo:	01/01/91
Fecha terminación prevista:	31/04/93

Sector DAC:	EDUCACION Y FORMACION
Tipo de financiación:	DONACION
Gestión del proyecto:	DIRECTA
Situación actual del proyecto:	EN ACTUACION

Porcentaje de realización al final del año: financiera: 100 % - física: 100 %

Descripción:

Un experto trabajando en horario completo ha establecido una sección en la Facultad de Ingeniería Mecánica de la ESPOL dedicada a técnicas de ayuda computarizada, usando equipo altamente sofisticado donado por el Gobierno Británico.

El proyecto ha introducido CAD/CAM en materia de postgrado en la ESPOL y están programados una serie de cursos cortos para diseminar la experiencia CAD/CAM en la industria local.

Asistencia Técnica:

Ingeniero mecánico: presencia efectiva en 1991: 12 meses

Nota:

Situación al 31.12.91

Donante: REINO UNIDO

5

Capacitación en el idioma Inglés

Zona de acción:	Nacional
Sede:	Quito
Institución beneficiaria:	Ministerio de Educación
Institución ejecutora:	Ministerio de Educación
Asistencia Técnica:	O.D.A.

Fecha firma convenio:	02/03/89
Fecha inicio previsto:	01/09/88
Fecha inicio efectivo:	01/09/88
Fecha terminación prevista:	31/12/91

Sector DAC:	EDUCACION Y FORMACION
Tipo de financiación:	DONACION
Gestión del proyecto:	MIXTA
Situación actual del proyecto:	EN ESPERA DE PEDIDO

Porcentaje de realización al final del año: financiera: 100 %

Objetivos:

Llevar a cabo un mejoramiento significativo y duradero en la calidad de la enseñanza del idioma inglés en colegios fiscales secundarios ecuatorianos por medio de:

- Capacitar profesores de inglés de colegios fiscales secundarios del Ecuador en técnicas de lenguaje y teoría relevante y la práctica de la metodología de enseñanza del idioma inglés.
- ayudar al Ministerio de Educación a llevar a cabo un programa de Capacitación para profesores en servicio en el País, en enseñanza del idioma inglés.

Nota:

Situación al 31.12.91

Donante: REINO UNIDO

6

Proyecto de Administración de uso sostenible de la tierra
--

Zona de acción:	Sierra
Sede:	8 Provincias
Otros financiadores:	CARE-USAID
Institución beneficiaria :	CARE
Asistencia Técnica:	Programa financiación conjunta ODA
Duración (meses):	60
Fecha inicio previsto:	01/07/90
Fecha inicio efectivo:	01/07/90
Fecha terminación prevista:	01/03/95

Sector DAC:	AGRICULTURA
Tipo de financiación:	DONACION + JOINT VENTURE
Gestión del proyecto:	CONFIADO A ONG
Situación actual del proyecto:	EN ACTUACION

Porcentaje de realización al final del año: financiera: 50 %

Descripción:

Aumentar los ingresos a través de mejores prácticas del uso de la tierra y actividades productivas complementarias: Conservación del suelo, agricultura ecológica, rotación de las siembras, agroforestación, provisión de agua y administración.

Es un proyecto financiado bajo el Programa de Financiación Conjunta de la Oficina para el Desarrollo de Ultramar (Overseas Development Administration).

Objetivos:

Fomentar la adopción de prácticas del uso sostenible de la tierra, actividades de producción complementaria, técnicas de agricultura ecológica y agroforestación para 9000 granjeros marginales en 160 comunidades de 8 Provincias.

Nota:

Situación al 31.12.91

SITUACION de la COOPERACION con ECUADOR - AÑO 1991

Donante: REINO UNIDO

7

Programa de salud rural

Zona de acción:	Costa
Sede:	Provincia de Guayas
Otros financiadores:	Oxfam
Institución beneficiaria:	ACAL/FEDESCO
Asistencia Técnica:	Programa de financiación conjunta O.D.A.
Fecha firma convenio:	31/03/85
Fecha inicio previsto:	31/03/85
Fecha terminación prevista:	31/03/91

Sector DAC:	AGRICULTURA
Tipo de financiación:	DONACION + JOINT VENTURE
Gestión del proyecto:	MIXTA + ONG
Situación actual del proyecto:	EN ACTUACION

Porcentaje de realización al final del año: financiera: 100 %

Descripción:

Continuar con el mínimo servicio de salud y el Programa de Educación de la Salud para campesinos.

Nota:

Situación al 31.12.91

Donante: **REINO UNIDO**

8

Programa de Salud e Higiene Pública
--

Zona de acción:	Sierra
Sede:	Santo Domingo de Los Colorados
Otros financiadores:	Oxfam (UK)
Institución beneficiaria:	INEPE
Institución ejecutora:	INEPE
Asistencia Técnica:	Programa de financiación conjunta ODA
Fecha firma convenio:	01/07/89
Duración (meses):	31
Fecha inicio previsto:	01/07/89
Fecha inicio efectivo:	01/07/89
Fecha terminación prevista:	28/02/91

Sector DAC:	SALUD Y POBLACION
Tipo de financiación:	DONACION + JOINT VENTURE
Gestión del proyecto:	MIXTA
Situación actual del proyecto:	TERMINADO

Porcentaje de realización al final del año: financiera: 50 %

Descripción:

Dar apoyo a las Organizaciones de Salud Popular realizando talleres sobre metodología de Educación Poblacional, situación local y nacional y Relaciones humanas. Apoyo a trabajos artísticos y programas de salud preventiva.

Nota:

Situación al 31.12.91

Donante: **REINO UNIDO**

9

Programa rural de Alfabetización

Zona de acción:	Sierra
Sede:	Bolívar
Otros financiadores:	Oxfam (UK)
Institución beneficiaria:	Fundación Yunacuna Paz Yachana Huasi
Asistencia Técnica:	Programa de financiación conjunta/O.D.A.
Fecha inicio efectivo:	30/06/86
Fecha terminación prevista:	30/06/91

Sector DAC:	EDUCACION Y FORMACION
Tipo de financiación:	EMPRESA MIXTA + DONACION
Gestión del proyecto:	PROMOVIDO POR ONG
Situación actual del proyecto:	EN ACTUACION

Porcentaje de realización al final del año: financiera: 50 %

Descripción:

Ayudar al desarrollo de un curriculum que responda a las necesidades culturales y económicas de las comunidades campesinas indígenas.

Nota:

Situación al 31.12.91

Donante: **REINO UNIDO**

10

Educación Popular

Zona de acción:	Sierra
Sede:	Quito
Otros financiadores:	Cafod (UK)
Institución beneficiaria:	INEPE
Institución ejecutora:	INEPE
Asistencia Técnica:	Programa de financiación conjunta O.D.A.
Fecha inicio efectivo:	01/11/88
Fecha terminación prevista:	01/11/91

Sector DAC:	EDUCACION Y FORMACION
Tipo de financiación:	EMPRESA MIXTA
Gestión del proyecto:	PROMOVIDO POR ONG
Situación actual del proyecto:	TERMINADO

Porcentaje de realización al final del año: financiera: 50 %

Descripción:

Cultura, radio y movimientos sobre educación y comunicación.

Nota:

Situación al 31.12.91

SITUACION de la COOPERACION con ECUADOR - AÑO 1991

Donante: REINO UNIDO

11

Programa de salud rural

Zona de acción: Sierra
Sede: Tungurahua
Otros financiadores: Cafod (UK)
Institución beneficiaria: U.C.C.P.
Asistencia Técnica: Programa de financiación conjunta O.D.A.

Fecha inicio efectivo: 01/11/88
Fecha terminación prevista: 01/11/91

Sector DAC: SALUD Y POBLACION
Tipo de financiación: EMPRESA MIXTA
Gestión del proyecto: PROMOVIDO POR ONG
Situación actual del proyecto: TERMINADO

Porcentaje de realización al final del año: financiera: 50 %

Descripción:

Continuar con el mínimo servicio de salud y el Programa de Educación de la Salud para campesinos.

Objetivos:

Continuar en el mínimo servicio de salud y el Programa de Educación de la Salud para Campesinos.

Nota:

Situación al 31.12.91

Donante: REINO UNIDO

12

Proyecto de entrenamiento a la mujer

Zona de acción:	Sierra
Sede:	11 Provincias
Otros financiadores:	Oxfam (UK)
Institución beneficiaria:	Ecuadorunari Comisión de la Mujer
Asistencia Técnica:	Programa de financiación conjunta/O.D.A.

Duración (meses):	24
Fecha inicio efectivo:	30/09/89
Fecha terminación prevista:	30/09/91

Sector DAC:	EDUCACION Y FORMACION
Tipo de financiación:	EMPRESA MIXTA
Gestión del proyecto:	PROMOVIDO POR ONG
Situación actual del proyecto:	TERMINADO

Porcentaje de realización al final del año: financiera: 100 % - física: 100 %

Objetivos:

Promover la participación de las mujeres campesinas e indígenas en la comunidad local, proporcionándoles talleres de entrenamiento en tradiciones, cultura indígena y recursos naturales.

Nota:

Situación al 31.12.91

Donante: REINO UNIDO

13

Colegio técnico campesino

Zona de acción:	Oriente
Sede:	Morona Santiago
Otros financiadores:	Oxfam (UK)
Institución beneficiaria:	Unión de Organizaciones Campesinas de Lion F.Indanza
Institución ejecutora:	Unión de Organizaciones Campesinas de Lion F.Indanza
Asistencia Técnica:	Programa de financiación conjunta O.D.A.

Duración (meses):	12
Fecha inicio efectivo:	01/07/90
Fecha terminación prevista:	01/07/91

Sector DAC:	EDUCACION Y FORMACION
Tipo de financiación:	EMPRESA MIXTA
Gestión del proyecto:	PROMOVIDO POR ONG
Situación actual del proyecto:	TERMINADO

Porcentaje de realización al final del año: financiera: 50 %

Descripción:

Realización de cursos cada tres meses sobre métodos de cultivo, métodos de investigación social, organizaciones campesinas, legislación agrícola, técnicas ganaderas.

Nota:

Situación al 31.12.91

Donante: REINO UNIDO

14

Planificación y valoración de un programa de desarrollo rural integrado
--

Zona de acción:	Oriente
Sede:	Napo
Otros financiadores:	Action Aid/UK
Institución beneficiaria:	Action Aid Ecuador
Asistencia Técnica:	Programa financiación conjunta/O.D.A.
Fecha terminación prevista:	31/12/91

Sector DAC:	AGRICULTURA
Tipo de financiación:	DONACION + JOINT VENTURE
Gestión del proyecto:	MIXTA + ONG
Situación actual del proyecto:	TERMINADO

Porcentaje de realización al final del año: financiera: 100 %

Descripción:

Diseñar un programa de desarrollo rural integrado utilizando técnicas rápidas de valoración rural.

Nota:

Situación al 31.12.91

Donante: REINO UNIDO

15

Proyecto de desarrollo comunitario

Zona de acción:	Sierra
Sede:	Riobamba
Otros financiadores:	Oxfam
Institución beneficiaria:	Centro de Investigación y Cooperación
Asistencia Técnica:	Programa financiación conjunta/O.D.A

Fecha firma convenio:	01/11/90
Duración (meses):	24
Fecha inicio efectivo:	01/11/90
Fecha terminación prevista:	31/10/92

Sector DAC:	EDUCACION Y FORMACION
Tipo de financiación:	DONACION + JOINT VENTURE
Gestión del proyecto:	MIXTA + ONG
Situación actual del proyecto:	EN ACTUACION

Porcentaje de realización al final del año: financiera: 50 %

Descripción:

Servicios de entrenamiento y consultoría para grupos ubicados en áreas marginales, talleres de auto-ayuda (costura, alfarería, fabricación de juguetes).

Nota:

Situación al 31.12.91

Donante: REINO UNIDO

16

Entrenamiento a jóvenes

Zona de acción:	Nacional
Otros financiadores:	Cafod
Institución beneficiaria:	Senda Juvenil
Asistencia Técnica:	Programa financiación conjunta/O.D.A.
Duración (meses):	36
Fecha inicio efectivo:	01/06/91
Fecha terminación prevista:	31/05/94

Sector DAC:	EDUCACION Y FORMACION
Tipo de financiación:	DONACION + JOINT VENTURE
Gestión del proyecto:	MIXTA + ONG
Situación actual del proyecto:	EN ACTUACION

Porcentaje de realización al final del año: financiera: 50 %

Descripción:

Desarrollo en la concientización de los métodos de comunicación entre grupos jóvenes.
Desarrollar el entrenamiento en medios de comunicación.

Nota:

Situación al 31.12.91

Donante: REINO UNIDO

17

Trabajadores de la salud

Zona de acción:	Oriente
Sede:	Sucumbios
Otros financiadores:	Cafod
Institución beneficiaria:	La Iglesia de San Miguel de Sucumbios
Asistencia Técnica:	Programa financiación conjunta/O.D.A.

Duración (meses):	24
Fecha inicio efectivo:	01/09/91
Fecha terminación prevista:	31/08/93

Sector DAC:	SALUD Y POBLACION
Tipo de financiación:	DONACION + JOINT VENTURE
Gestión del proyecto:	MIXTA + ONG
Situación actual del proyecto:	EN ACTUACION

Porcentaje de realización al final del año: financiera: 50 %

Descripción:

Proporcionar un educador de enfermero y dos doctores para visitar las comunidades y proporcionar entrenamiento y apoyo a los promotores de salud del pueblo.

Nota:

Situación al 31.12.91

SITUACION de la COOPERACION con ECUADOR - AÑO 1991

Donante: REINO UNIDO

18

Programa de salud

Zona de acción:	Costa
Sede:	Guayaquil
Otros financiadores:	Cafod (UK)
Institución beneficiaria:	Parroquia de Santa Marianita
Asistencia Técnica:	Programa financiación conjunta/O.D.A.
Duración (meses):	12
Fecha inicio previsto:	10/10/91
Fecha terminación prevista:	10/10/92

Sector DAC:	SALUD Y POBLACION
Tipo de financiación:	DONACION + JOINT VENTURE
Gestión del proyecto:	MIXTA + ONG
Situación actual del proyecto:	EN ACTUACION

Porcentaje de realización al final del año: financiera: 50 %

Descripción:

Equipamiento de un dispensario en Maldonado y fomentar el programa de educación de la salud.

Nota:

Situación al 31.12.91

Donante: REINO UNIDO

19

Ayuda emergente - reacción a la epidemia de cólera

Zona de acción: Nacional

Fecha firma convenio: 05/03/91

Duración (meses): 8

Fecha inicio efectivo: 05/03/91

Fecha terminación prevista: 01/11/91

Sector DAC: SALUD Y POBLACION

Tipo de financiación: DONACION

Gestión del proyecto: MIXTA

Situación actual del proyecto: EN ACTUACION

Porcentaje de realización al final del año: financiera: 100 %

Descripción:

Provisión de equipo médico a través de UNDR0 para examinar a potenciales víctimas del cólera.

Nota:

Situación al 31.12.91

Donante: REINO UNIDO

20

Programa de Becas del Reino Unido
--

Zona de acción:	Nacional
Sede:	Quito
Institución ejecutora:	IECE/Consejo Británico Quito
Asistencia Técnica:	O.D.A./Consejo Británico

Sector DAC:	EDUCACION Y FORMACION
Tipo de financiación:	DONACION
Gestión del proyecto:	DIRECTA
Situación actual del proyecto:	EN ACTUACION

Porcentaje de realización al final del año: financiera: 100 % - física: 100 %

Descripción:

Capacitación en el idioma inglés alrededor del país y becas para estudios en el Reino Unido que incluyen viaje, estadía, gastos de estudio y gastos personales.

En 1991 se han utilizado 18 becas para estudios en pesquería, geología, salud pública, cultivo de cacao, entrenamiento industrial, agricultura, tecnología de alimentos, medicina, ciencias biológicas y veterinarias, biotecnología, enseñanza del inglés, administración pública, ingeniería, arquitectura, transporte y comunicación.

Nota:

Situación al 31.12.91

Donante: REINO UNIDO

21

Head of Mission Gift Scheme - Head of Mission Small Project Scheme
--

Zona de acción:	Nacional
Sede:	Quito
Asistencia Técnica:	O.D.A.
Fecha inicio efectivo:	01/01/72

Sector DAC:	OTRAS INFR. SOCIALES
Tipo de financiación:	DONACION
Gestión del proyecto:	DIRECTA
Situación actual del proyecto:	EN ACTUACION

Porcentaje de realización al final del año: financiera: 100 % - física: 100 %

Descripción:

Fondo de donaciones del Gobierno Británico para la financiación de proyectos menores de valor social y de desarrollo.

Este programa ha funcionado desde 1972.

Nota:

Situación al 31.12.91

Donante: REINO UNIDO

22

Proyecto agroforestal

Zona de acción:	Sierra
Sede:	Provincia de Cotopaxi
Otros financiadores:	Fundación Forestal J.M.Durini
Institución beneficiaria:	Fundación Forestal Durini
Institución ejecutora:	Fundación Forestal Durini
Asistencia Técnica:	O.D.A.

Fecha firma convenio:	01/01/91
Duración (meses):	12
Fecha inicio efectivo:	01/01/91
Fecha terminación prevista:	30/12/91

Sector DAC:	AGRICULTURA
Tipo de financiación:	DONACION + JOINT VENTURE
Gestión del proyecto:	MIXTA
Situación actual del proyecto:	EN ACTUACION

Porcentaje de realización al final del año: financiera: 100 % - física: 100 %

Descripción:

El proyecto tiene como objetivo el desarrollo de una variedad de Pinus radiata D. Don capaz de crecer a una altitud de 4.000 metros sobre el nivel del mar.

Semillas y clones cortados serán sacados de los árboles de la variedad Pinus radiata que están actualmente creciendo en una parcela de prueba en el Parque nacional de Cotopaxi a 3.000 metros de altitud. Se creará un huerto de semillas que serán supervisadas por el experto y cuando los árboles jóvenes hayan alcanzado una altura de 30 cms. serán plantados en un lugar apropiado a 4.000 metros de altitud.

Nota:

Situación al 31.12.91

Donante: REINO UNIDO

23

Equipamiento del Centro de Computo

Zona de acción:	Sierra
Sede:	Quito
Institución beneficiaria:	Fundación Nuestros Jóvenes
Fecha firma convenio:	22/01/91
Fecha inicio previsto:	14/03/91

Sector DAC:	EDUCACION Y FORMACION
Tipo de financiación:	DONACION
Gestión del proyecto:	DIRECTA
Situación actual del proyecto:	TERMINADO

Porcentaje de realización al final del año: financiera: 100 % - física: 100 %

Descripción:

Apoyar al desarrollo y funcionamiento informático de la Unidad de Producción Audiovisual Educativa de la Fundación Nuestros Jóvenes.

Potenciar el espacio del Centro de Información actualmente habilitado para dar mayor cabida a los usuarios del mismo.

Este proyecto se encuentra bajo los auspicios del programa Heads of Mission Gift Scheme (HOMGS).

Asistencia Técnica:

1 Investigador

Nota:

Situación al 31.12.91

Donante: REINO UNIDO

24

Programa de Educación de la Salud

Zona de acción:	Costa
Sede:	Guayaquil
Institución beneficiaria:	Clínica La Dolorosa
Asistencia Técnica:	O.D.A.

Sector DAC:	EDUCACION Y FORMACION + SALUD
Tipo de financiación:	DONACION
Gestión del proyecto:	DIRECTA
Situación actual del proyecto:	TERMINADO

Descripción:

Donación de libros Slides y accesorios para el programa de educación de la salud llevado a cabo en el área rural de Guayaquil.

Este proyecto se encuentra bajo los auspicios del programa Heads of Mission Small Project Scheme (HOMSPS).

Nota:

Situación al 31.12.91

Donante: REINO UNIDO

25

Programa de letrización e instalación de bombas de agua

Zona de acción:	Costa
Sede:	Provincia de los Ríos
Otros financiadores:	Care Ecuador
Institución ejecutora:	Care/IEOS/Ministerio de Salud Pública
Asistencia Técnica:	O.D.A.

Fecha firma convenio:	13/03/91
Duración (meses):	5
Fecha inicio efectivo:	20/05/91
Fecha terminación prevista:	31/10/91

Sector DAC:	SALUD Y POBLACION
Tipo de financiación:	DONACION
Gestión del proyecto:	MIXTA
Situación actual del proyecto:	EN ACTUACION

Porcentaje de realización al final del año: financiera: 100 %

Descripción:

Instalación de bombas manuales de agua y apoyo al programa de letrización en dos comunidades en Babahoyo. El gobierno británico financió la compra e instalación de 11 bombas y 80 letrinas. Esta donación es parte de un programa de salud para la Provincia de Los Ríos manejada y cofinanciada por CARE, IEOS-Los Ríos y el Ministerio de Salud Pública.

Este programa se encuentra bajo los auspicios del programa Heads of Mission Small Project Scheme (HOMSPS).

Nota:

Situación al 31.12.91

Donante: REINO UNIDO

26

Irrigation Project

Zona de acción:	Sierra
Sede:	Comunidad Laime San Carlos - Riobamba
Institución beneficiaria:	Care Ecuador
Asistencia Técnica:	HOMSPS/O.D.A.
Fecha firma convenio:	28/03/91
Duración (meses):	12
Fecha inicio efectivo:	27/05/91
Fecha terminación prevista:	30/05/92

Sector DAC:	AGRICULTURA
Tipo de financiación:	DONACION
Gestión del proyecto:	DIRECTA
Situación actual del proyecto:	EN ACTUACION

Porcentaje de realización al final del año: financiera: 100 % - física: 100 %

Descripción:

Cambio del método de riego actual al de aspersión. Este método consiste en llevar hasta la parcela de cada agricultor el agua entubada, para que con un equipo sencillo (base, manguera y aspersor) puede regarla, sin ninguna pérdida en su conducción. Con ello se elevará la eficiencia de distribución y aplicación a nivel de parcela, tomando en cuenta que debe brindarse al campesino una adecuada capacitación.

Este proyecto se encuentra bajo los auspicios del programa Heads of Mission Small Project Scheme (HOMSPS).

Nota:

Situación al 31.12.91

Donante: **REINO UNIDO**

27

Programa de tecnología de la madera y el mueble
--

Zona de acción:	Costa
Sede:	Guayaquil
Institución beneficiaria:	Espol
Institución ejecutora:	Espol
Asistencia Técnica:	HOMSPS/O.D.A.

Sector DAC:	EDUCACION Y FORMACION
Tipo de financiación:	DONACION
Gestión del proyecto:	DIRECTA
Situación actual del proyecto:	TERMINADO

Porcentaje de realización al final del año: financiera: 100 % - física: 100 %

Descripción:

Donación del transformador trifásico de 50 KVA y los materiales hasta la acometida al panel de breakers, desde donde se envía energía a las máquinas del taller de carpintería de la ESPOL. El taller se utilizará para el desarrollo de clases prácticas del programa regular de tecnología en la madera y el mueble; y, para el desarrollo de seminarios y cursos teórico-prácticos para artesanos de la madera de la Península de Santa Elena.

Nota:

Situación al 31.12.91

Donante: REINO UNIDO

28

Programa agroforestal Zamora (P.A.Z.)

Zona de acción:	Oriente
Sede:	Zamora
Institución ejecutora:	Fundación Maquipucuna
Asistencia Técnica:	O.D.A./HOMSPS

Fecha firma convenio:	15/07/91
Duración (meses):	12
Fecha inicio previsto:	15/07/91
Fecha inicio efectivo:	15/07/91
Fecha terminación prevista:	15/07/92

Sector DAC:	AGRICULTURA
Tipo de financiación:	DONACION
Gestión del proyecto:	PROMOVIDO POR ONG
Situación actual del proyecto:	EN ACTUACION

Porcentaje de realización al final del año: financiera: 100 %

Descripción:

Uso de técnicas agropecuarias que, se cree, ayudarán a mejorar la producción tanto cualitativa como cuantitativamente y reducirán el índice de la tala de árboles para el comercio de madera, que en la actualidad es la principal fuente de ingresos económicos para las familias campesinas. La donación del Gobierno Británico cubre los costos de operación del proyecto por el período de un año.

Este proyecto se encuentra bajo los auspicios del programa Head of Mission Small Project Scheme (HOMSPS).

Objetivos:

Detener el avance de la destrucción del bosque natural, ofreciendo a los campesinos alternativas de uso sostenible de la tierra.

Promover y concientizar a la población en general sobre los beneficios del manejo sostenible de la tierra, usando sistemas agroforestales.

Promocionar y concientizar sobre la conservación del parque Nacional Podocarpus y demás áreas del bosque nativo.

Establecer viveros forestales e implementar parcelas agroforestales demostrativas con las comunidades rurales en la zona de amortiguamiento.

Elevar el nivel de conocimientos y experiencia sobre los recursos forestales y la agroforestería, a través de la investigación y seguimiento.

Nota:

Situación al 31.12.91

Donante: REINO UNIDO

29

Programa Sostenible de Madera

Zona de acción:	Costa
Sede:	San Lorenzo, Esmeraldas
Otros financiadores:	Rain Information Centre/Ecological Trading Co.
Institución beneficiaria:	UTEPA
Institución ejecutora:	UTEPA
Asistencia Técnica:	Ecological trading Co.

Sector DAC:	AGRICULTURA
Tipo de financiación:	DONACION

Porcentaje de realización al final del año: financiera: 100 %

Descripción:

Inventarios de la madera y las flores en dos comunidades de la Provincia de Esmeraldas y planificación de administración forestal.

Nota:

Situación al 31.12.91

Distribución de agua

Zona de acción:	Costa
Sede:	Guayaquil
Otros financiadores:	Commonwealth Development Corporation
Institución beneficiaria:	EPAP
Fecha firma convenio:	18/09/86
Fecha inicio previsto:	18/09/86
Duración:	156 meses

Sector DAC:	OTRAS INFR. SOCIALES
Tipo de financiación:	PRESTAMO BLANDO
Gestión del proyecto:	MIXTA
Situación actual del proyecto:	EN ACTUACION

Descripción:

- Expansión del sistema de distribución de agua em Guayaquil.
- Mejoramiento y entrenamiento consistente en cooperación técnica y entrenamiento, compra de metros y equipo de operación, mantenimiento de quipo de detección de goteo y rehabilitación de un taller de metros.
- Estudios relacionados con el futuro sistema de expansión, rehabilitación y organización.

Objetivos :

- Rehabilitación de la planta de tratamiento de La Toma para incrementar su capacidad de 420.000 m³ por día.
- Construcción de un tanque de almacenaje adicional en Tres Cerritos para incrementar su capacidad en 22.000 m³.
- Rehabilitación y construcción de 400 Kms del sistema de distribución.
- Un fondo rotativo para financiamiento de 109.000 conexiones (casi el 80% de nuevos consumidores durante la ejecución del proyecto).

Asistencia Técnica:

58 Cooperantes de las ONG europeas

Nota:

Situación al 31.12.91

Donante: REINO UNIDO

31

Palmoriente S.A.

Zona de acción:	Oriente
Sede:	Provincia del Napo/Huasito
Otros financiadores:	Commonwealth Development Corporation
Institución beneficiaria:	Palmoriente S.A.
Institución ejecutora:	Palmoriente S.A.
Fecha firma convenio:	04/11/86
Duración (meses):	60
Fecha terminación prevista:	05/11/94 (Reprogramada para 1995)

Sector DAC:	AGRICULTURA
Tipo de financiación:	PRESTAMO BLANDO
Gestión del proyecto:	ONG PRIVADO
Situación actual del proyecto:	EN ACTUACION

Porcentaje de realización al final del año: financiera: 100 %

Descripción:

El proyecto comprende el establecimiento de una planta de aceite de palma y un molino de extracción de aceite en 10.000 Ha. de tierra en huasito que incluye :

- 1.- Construcción de vías y drenaje.
- 2.- Siembra de 5000 Has. de palmas en período de 5 años y mantenimiento del área.
- 3.- Provisión de vehículos, maquinaria agrícola y equipo.
- 4.- Construcción de un molino e instalación de una planta de procesamiento en dos etapas. cada una con una capacidad de 10 toneladas por hora de FFB de tal manera de facilitar la instalación de una tercera, en la etapa final, que provea de una mayor capacidad de 10 toneladas por hora.

Nota:

Situación al 31.12.91

Donante: REINO UNIDO

32

Instituto Ecuatoriano de Telecomunicaciones (IETEL)

Zona de acción:	Sierra
Sede:	Quito
Otros financiadores:	Commonwealth Development Corporation
Institución beneficiaria:	IETEL
Institución ejecutora:	IETEL
Fecha firma convenio:	31/10/89
Fecha inicio previsto:	31/10/89
Fecha inicio efectivo:	31/10/89
Fecha terminación prevista:	31/10/05

Sector DAC:	ENERGIA
Tipo de financiación:	PRESTAMO BLANDO
Situación actual del proyecto:	EN ACTUACION

Porcentaje de realización al final del año: financiera: 100 %

Descripción:

Un programa de inversión que cubre :

- la expansión y rehabilitación de los servicios locales de telefonía aumentando 189.350 nuevas líneas (app. 55% de incremento), y la rehabilitación de 50.000 líneas en Guayaquil.
- la expansión de la red de larga distancia por medio del aumento de cinco intercambiadores y sistemas de micro-ondas para interconectarlos con los centros existentes.
- aumento de 76 intercambiadores rurales.
- un nuevo intercambiador telefónico internacional y la instalación de servicios móviles telefónicos.
- programa de mejoramiento institucional a través de asistencia técnica y entrenamiento.

Objetivos:

Brindar una fuente de energía perdurable y favorable para el medio ambiente (pequeña central hidro-eléctrica) para proveer de energía las zonas rurales del Ecuador.

Nota:

Situación al 31.12.91

