

Caracterización de los Microempresarios - 2019

La RFD realiza la estimación del número de microempresarios y su caracterización en función de los datos de la Encuesta Nacional de Empleo, Subempleo y Desempleo (ENEMDU) realizada por el INEC. En su edición de diciembre 2019 se encuestaron a 59,208 personas de 17,066 viviendas con representatividad a nivel nacional.

Caracterización del microempresario

¿Cuántos son a nivel nacional?

2018

4,2 millones

4,7 millones

2019

Área de vivienda



Rural **47%**



Urbano **53%**

Género



41%



59%



Nivel de educación

Básica o menor **65%**

Secundaria completa **27%**

Educación superior **9%**

Región en la que viven

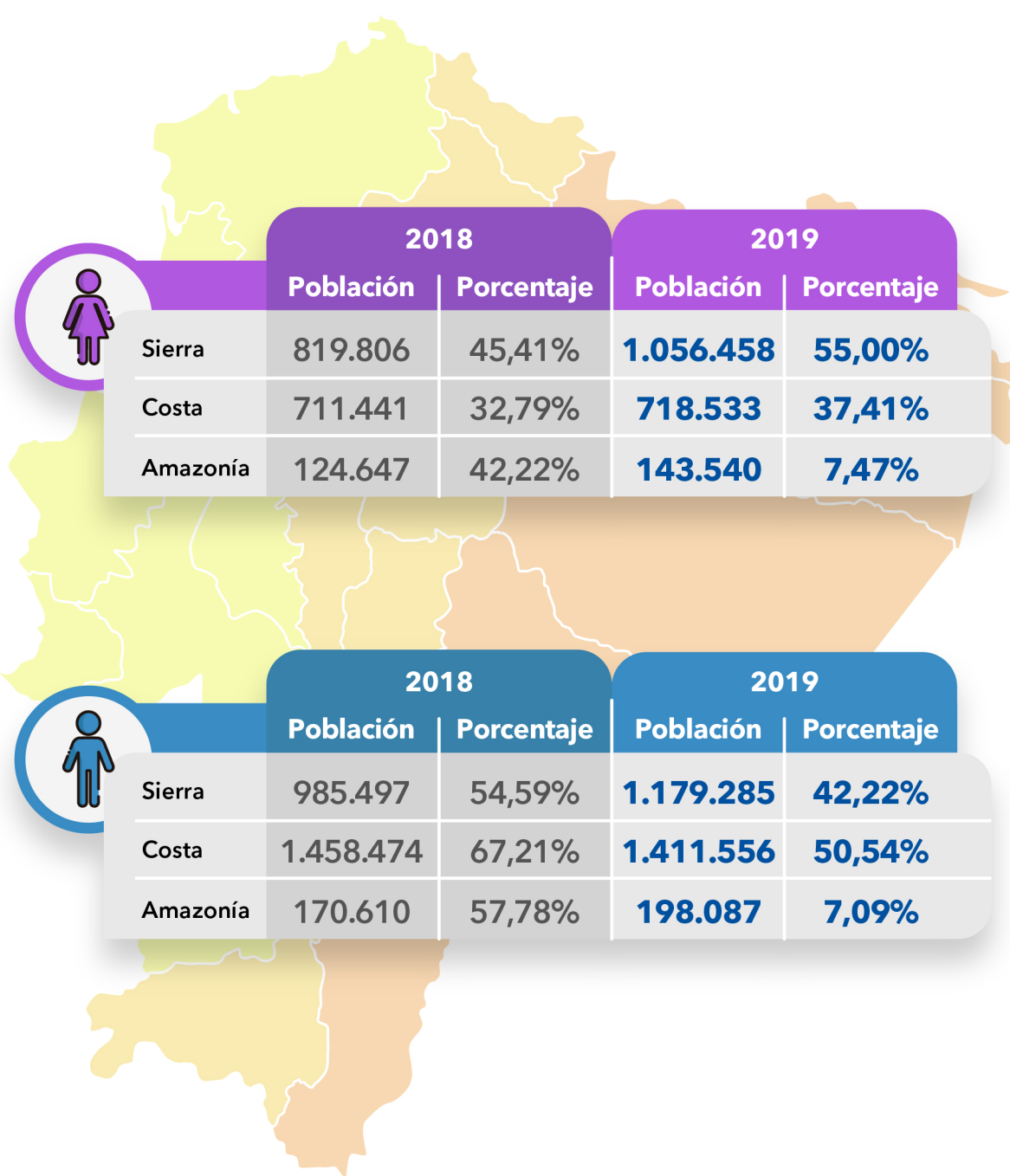

Actividades Económicas

