

LG- 130

Situación Política Provincial Información Básica para su Análisis

Las elecciones de autoridades seccionales

Octubre 2004

Consortio de Consejos Provinciales del Ecuador



 CONCOPE

CONSORCIO DE CONSEJOS PROVINCIALES DEL ECUADOR

SERIE | 22
TERRITORIO

4

The first part of the paper discusses the importance of the study. It highlights the need for a comprehensive understanding of the subject matter. The authors argue that this research is crucial for advancing the field and addressing current challenges. The methodology section details the approach used, including data collection and analysis techniques. The results section presents the findings, which show a significant correlation between the variables studied. The discussion section interprets these results in the context of existing literature and offers insights into the underlying mechanisms. Finally, the conclusion summarizes the key points and suggests directions for future research.

Ir

Situación Política Provincial

Información básica para su análisis

Las elecciones de autoridades seccionales

Octubre 2004

Consortio de Consejos Provinciales del Ecuador

 **CONCOPE**

CONSORCIO DE CONSEJOS PROVINCIALES DEL ECUADOR

SERIE | **22**
TERRITORIO

Situación Política Provincial

Información Básica para su Análisis

Las elecciones de autoridades seccionales

Octubre 2004

SERIE:

TERRITORIO 22 / 4

Primera Edición: D.M. Quito, diciembre, 2005

1.000 ejemplares

Una publicación de:

Consortio de Consejos Provinciales del Ecuador (CONCOPE)

© CONCOPE

OFICINA PRINCIPAL:

La Pinta No. E6-14 y Rábida, Piso 2do.

Teléfono: (593 2) 2546 862 - 2546 747

CENTRO DE SERVICIOS:

Wilson E6-166 y Av. 8 de Diciembre

Teléfono: (593 2) 2505 302 - 2503 893

Fax: (593 2) 2503 894

Apartado Postal: 6555 - 12

E-mail: concope@concope.gov.ec

www.concope.gov.ec

Quito-Ecuador

Diciembre del 2005

Para la reproducción parcial o total, citar la fuente.

Índice

Presentación	5
Introducción	7
Siglas de partidos y movimientos políticos a nivel nacional...	9
Siglas de movimientos políticos a nivel provincial o local	11
Mapa Nacional: Prefectos provinciales por partidos políticos o alianzas.....	15
INFORMACIÓN POR PROVINCIAS	
Azuay.....	19
Bolívar.....	35
Cañar.....	47
Carchi.....	59
Chimborazo.....	69
Cotopaxi.....	81
El Oro.....	93
Esmeraldas.....	109
Galápagos.....	121
Guayas.....	129
Imbabura.....	157
Loja.....	167
Los Ríos.....	185
Manabí.....	201
Morona Santiago.....	225
Napo.....	239
Orellana.....	249
Pastaza.....	257
Pichincha.....	265

Sucumbios.....	279
Tungurahua.....	291
Zamora Chinchipe.....	303

Presentación

En la coyuntura actual, de creciente y mayoritario rechazo popular a la política y sus instituciones, de frustración ante 25 años de democracia que no ha cumplido con su promesa de impulsar el desarrollo sustentable con equidad, mi postura podría parecer "políticamente incorrecta": defender, apasionadamente, la democracia representativa.

Como dice Giovanni Sartori, así como el stalinismo o maoísmo, en su momento, acorralaron y acosaron a la democracia en nombre del proletario y la igualdad; el directismo (el fanatismo respecto a la supuesta democracia directa) está acosando, acorralando y matando a la democracia representativa. En nombre de la sociedad civil, donde supuestamente cabemos todos, se ataca a la política y se ataca a la democracia representativa, bajo la consigna "que se vayan todos".

Como político activo y estudioso de la ciencia política, diferencio la democracia participativa, como concepto teórico central clave, de su viabilidad práctica. Creo en la participación, la misma que debe darse a través de una representación diversa, plural, múltiple, que responda a la diversidad de actores en los territorios; pero idealizar la realidad popular anula la representación democrática, que es, en última instancia, la única que aparece como factible en una sociedad de masas.

Comparto la visión de que los partidos políticos deben renovarse, modernizarse, reflexionar sobre sus caducas propuestas y tradicionales mecanismos de articulación con la sociedad, a fin de afirmar criterios democráticos de selección interna, externa y de representación efectiva; pero rechazo el fundamentalismo que, camuflado de sociedad civil, propone un país con instituciones perfectas. Esto no tiene sentido. No es posible. Las instituciones son perfectibles, porque se construyen en el tiempo. Más de doscientos años de historia crean tradiciones, leyes no escritas, arraigan estilos de hacer política, perfilan una específica cultura cívica. Lo que propongo es que las instituciones pueden y deben mejorarse sobre la base de las necesidades, los ideales y sueños colectivos, a partir de acuerdos básicos, sin necesidad de pretender refundar el país luego de cada crisis.

Las instituciones representativas nos decepcionan con demasiada frecuencia; pero la culpa no es sólo de los políticos, sino que la frustración es fruto de nuestro propio analfabetismo político, de nuestro propio desconocimiento de lo que la representación puede y debe hacer, y de lo que el control social puede y debe hacer.

Hay que elevar la calidad de quienes se dedican a la política (nuestros representantes) y acortar la distancia entre electores y elegidos. En este doble aspecto, la prensa, en todas sus versiones, salvo contadas excepciones, simplifica los hechos políticos, se queda en el escándalo que vende, rinde culto al inmediatismo, crea lugares comunes, caricaturiza la realidad y termina por anular el pensamiento de los intelectuales y por inmovilizar a los políticos.

La prensa debe cumplir una tarea de suma importancia para el futuro de la democracia, apoyar y facilitar el encuentro entre políticos y estudiosos de la política; en este sentido, el estudio que presentamos como CONCOPE busca contribuir al conocimiento de la realidad política del país, proveyendo de insumos para un diagnóstico informado y científico de la realidad.

Ramiro González J.

Presidente CONCOPE

Introducción

Se presenta aquí el procesamiento de los resultados de las elecciones de autoridades seccionales de octubre de 2004. El resultado es una descripción del nivel de influencia de los partidos y movimientos políticos en los ámbitos provinciales y cantonales.

Los resultados de las elecciones seccionales expresan parte de la realidad política local, son como una fotografía del momento de la elección. Cruzar los datos de una votación, las variables de partidos, sexo y territorios, dan elementos iniciales para el análisis de la realidad política y la gobernabilidad en una jurisdicción determinada en este sentido, son insumos para el trabajo de los tomadores de decisiones y de los estudiosos de la ciencia política.

Sin embargo, la información que aquí se ofrece tiene algunas limitaciones: 1) Solo para los Consejos Provinciales se incluyen las minorías elegidas en 2002*, para los municipios los datos corresponden exclusivamente a los resultados electorales de octubre de 2004, de renovación de mayorías. 2) El partido al que pertenece un candidato durante las elecciones no necesariamente corresponde a su postura ideológica y política en un momento posterior de su gestión. 3) Algunas alianzas pueden tener solamente un sentido electoral y no necesariamente reflejan la situación política de una determinada autoridad; además, los acuerdos y mayorías suelen depender de situaciones propias de la localidad que no necesariamente se limitan a la situación de los partidos.

Al inicio del presente documento se encontrará un mapa nacional que ofrece un primer acercamiento a la situación política en el nivel provincial. Este mapa dibuja los partidos o alianzas con los que fueron elegidos cada uno de los prefectos.

En los capítulos que corresponden a cada una de las provincias se proporciona, en primer lugar, la nómina de dignidades elegidas en 2004 a nivel provincial y cantonal. A continuación se muestra la distribución por sexo, partidos políticos o alianzas, para el total de autoridades elegidas. Hemos creado también una tabla y un gráfico de barras para la configuración del Consejo Provincial, que incluye los consejeros elegidos para el período 2002-2006. Después de esta descripción provincial presentamos un mapa que ilustra los partidos o alianzas con mayor número de autoridades municipales (alcalde y concejales), y en seguida se presentan tablas y gráficos para cada uno de los cantones, con autoridades por partido o alianza y desagregado por sexo.

* De acuerdo a la Ley de Régimen Provincial, en su artículo 12, los consejeros y consejeras de los Consejos se renuevan cada dos años por partes. Esta renovación será de 5 y 4, de 4 y 3, y de 3 y 2, alternativamente, según que el número de sus integrantes sea de 9, 7, 5 o en la misma relación de la mitad más uno en su orden si la integración fuese mayor a 9. Algo similar ocurre en la renovación de los Consejos Municipales (véase Ley de Régimen Municipal, art. 20).

Es importante advertir que cada uno de los mapas provinciales solamente indican cuál es el partido con mayor número de autoridades elegidas en total. No presenta el rango de diferencia con otros partidos, que sería uno de los aspectos relevantes para conocer el peso que tiene un partido dentro de un cantón. Tampoco considera el mayor peso que puede existir entre diferentes autoridades, por ejemplo, por criterios de tamaño de la población o por número de votos. Así pues, se debe tener en mente que estos mapas solo ofrecen un primer vistazo, y su lectura deberá acompañarse con los detalles de las tablas y gráficos que se presentan para cada provincia y cantón.

A partir de los resultados de este trabajo, el estudio de la realidad política local puede ser completado con otros desarrollos:

- ¿Cómo se construye la representación local, las dinámicas intrapartidarias y grupales, en un contexto de entendimientos, alianzas, conflictos y contradicciones, que tienen relación con las dinámicas políticas nacionales? ¿Cuáles son los actores y los espacios en donde realmente se da el proceso de toma de decisiones en la gestión de lo público?
- ¿Hasta qué punto la dinámica de prefecturas y municipios constituye el eje de ejercicio de poder y de la democracia en la sociedad local examinada? ¿Cuál es la incidencia de grupos de presión en los entes locales?

Con esta publicación el CONCOPE da un aporte al análisis político de la democracia representativa y, específicamente, al estudio de las dinámicas electorales a nivel provincial. Estamos convencidos sobre la necesidad de elevar el nivel de análisis y debate político en el país, sobre la base de datos procesados y presentados de manera accesible y para una ágil consulta.

Este trabajo ha sido elaborado a partir de los datos proporcionados por el Tribunal Supremo Electoral.

Siglas de

PARTIDOS Y MOVIMIENTOS POLÍTICOS A NIVEL NACIONAL*

Elecciones 2004

CFP:	Concentración de Fuerzas Populares
DP-UDC:	Democracia Popular - Unión Demócrata Cristiana
ID:	Izquierda Democrática
MB:	Movimiento Blanco
MIA:	Movimiento Independiente Amauta Jatari
MPD:	Movimiento Popular Democrático
MPS:	Movimiento Patria Solidaria
MUPP-NP:	Movimiento de Unidad Plurinacional Pachakutik - Nuevo País
PRE:	Partido Roldosista Ecuatoriano
PRIAN:	Partido Renovador Institucional Acción Nacional
PSC:	Partido Social Cristiano
PS-FA:	Partido Socialista - Frente Amplio
PSP:	Partido Sociedad Patriótica 21 de Enero

* Se muestra solamente los Partidos/Movimientos que obtuvieron dignidades.

English

1. Introduction	1
2. The English Language	2
3. The English Language	3
4. The English Language	4
5. The English Language	5
6. The English Language	6
7. The English Language	7
8. The English Language	8
9. The English Language	9
10. The English Language	10
11. The English Language	11
12. The English Language	12
13. The English Language	13
14. The English Language	14
15. The English Language	15
16. The English Language	16
17. The English Language	17
18. The English Language	18
19. The English Language	19
20. The English Language	20
21. The English Language	21
22. The English Language	22
23. The English Language	23
24. The English Language	24
25. The English Language	25
26. The English Language	26
27. The English Language	27
28. The English Language	28
29. The English Language	29
30. The English Language	30
31. The English Language	31
32. The English Language	32
33. The English Language	33
34. The English Language	34
35. The English Language	35
36. The English Language	36
37. The English Language	37
38. The English Language	38
39. The English Language	39
40. The English Language	40
41. The English Language	41
42. The English Language	42
43. The English Language	43
44. The English Language	44
45. The English Language	45
46. The English Language	46
47. The English Language	47
48. The English Language	48
49. The English Language	49
50. The English Language	50

Siglas de

MOVIMIENTOS A NIVEL PROVINCIAL O LOCAL*

Elecciones 2004

Azuay

MAPO:	Movimiento y Acción de Pueblos Organizados
MIC:	Movimiento de Integración Calumeña
MCNC:	Movimiento Ciudadanos Nueva Ciudad
MIAP:	Movimiento Acuerdo Progresista
UGA:	Movimiento Independiente Unión Guachapalense

Cañar

FTT:	Movimiento Frente Independiente por el Tambo
CNC:	Movimiento Ciudadano Nuevo Cañar
MA:	Movimiento Amauta
MAK:	Movimiento Alli Kausay
MFC:	Movimiento Frente Ciudadano

Carchi

MIDIC:	Movimiento de Identidad Carchense
TD:	Movimiento Trabajo y Democracia

Cotopaxi

FDUS:	Movimiento Frente Democrático Salcedesense
MSI:	Movimientos Sociales Independientes

El Oro

FIMA:	Movimiento Frente Independiente Más Acción
-------	--

* Se muestran solamente los movimientos que obtuvieron dignidades.

Esmeraldas

MIC: Movimiento Independiente Ciudadano

Guayas

MIPB: Movimiento Progresista Balaoense

Morona Santiago

MINGA: Movimiento Independiente Nueva Generación Amazónica

MUPI: Movimiento Unidad Provincial Independiente

Loja

FAR: Movimiento Frente de Acción Revolucionaria

MIRE: Movimiento de Integración Regional Ecuatoriana

MLM: Movimiento Liberal Macareño

Orellana

AA: Movimiento Alianza Amazónica

MPIOA: Movimiento Orellana en Acción

Pastaza

FIP: Movimiento Frente de Independientes de Pastaza

UP: Movimiento Unidos por Pastaza

MICA: Movimiento del Cantón Arajuno

MIPM: Movimiento Independiente Pastaza en Marcha

MRLA: Movimiento Renovación Liberal Amazónico

Pichincha

MIPMEA: Movimiento Independiente Pedro Moncayo en Acción

MQEA: Movimiento Quito en Acción

MREA: Movimiento Rumiñahui en Acción

Tungurahua

FC-NP:	Movimiento Frente Cívico - Nuevo País
MFC:	Movimiento Fuerza Ciudadana de Tungurahua
MIP:	Movimiento Independiente Pillareño
NFD:	Movimiento Nueva Fuerza Democrática
UC:	Movimiento Unión Cantonal de Baños

Zamora Chinchipe

FJC:	Movimiento Fuerza Joven por el Cambio
FZCH:	Movimiento Fuerza Zamora Chinchipe
MIA:	Movimiento Independiente Amazónico
MIC:	Movimiento Independiente por el Cambio
MISI:	Movimiento Social Idealista
MPZCH:	Movimiento Progresista Zamora Chinchipe

Faint, illegible text, possibly bleed-through from the reverse side of the page.

PREFECTOS PROVINCIALES POR PARTIDOS POLÍTICOS O ALIANZAS

Elecciones octubre 2004



- CFP/ID
- CFP/PRE/ID/PS-FA
- DP-UDC
- DP-UDC/PS-FA/PSP
- DP-UDC/PSC/MUPP-NP
- ID
- ID /MUPP-NP/FC-NP/MFC
- ID /PS-FA
- MPD
- MUPP-NP
- MUPP-NP /MP
- PRE
- PRIAN
- PSC
- PSC/MIC /FJ
- UP

Información por Provincias

Handwritten text, likely bleed-through from the reverse side of the page. The text is mirrored and difficult to decipher but appears to include the words "Handwritten" and "Text".

Provincia de Azuay

En la provincia de Azuay, la prefectura correspondió al candidato de la alianza Izquierda Democrática / Partido Socialista. Si bien el anterior prefecto fue elegido en su momento por la Democracia Popular, en las elecciones de 2004 se candidatizó a alcalde de Cuenca por la alianza ID/PS-FA. El nuevo prefecto logró un 33,12% de los votos, frente a su competidor más inmediato (MUPP-NP y los movimientos Acuerdo Progresista (MIAP) y Movimiento Ciudadano Nueva Ciudad (MCNC)), quien obtuvo el 22,63%, y frente al candidato que ocupó el tercer lugar (DP-UDC), quien obtuvo el 17,65%.

Por su parte, la conformación del Consejo Provincial experimentó en el 2004 un reforzamiento de una misma tendencia política, al añadir cuatro consejeros de la alianza ID/PS-FA a los tres consejeros de ID elegidos en el 2002. A esto hay que añadir un consejero elegido en 2004 por la alianza MCNC/MIAP/MUPP-NP, y uno elegido en 2002 por alianza PSP/MUPP-NP. El prefecto cuenta, entonces, con una clara mayoría desde el punto de vista de los partidos: siete consejeros de su misma línea política de un total de nueve escaños. Desde el punto de vista de la representatividad de género, en 2004 se eligieron cuatro consejeros y una consejera.

En lo que respecta a los alcaldes, si bien el alcalde de la capital provincial (y el cantón más grande de la provincia) fue elegido por la alianza ID/PS-FA, nos encontramos con seis alcaldes del PSC, tres de MUPP-NP, dos de ID, uno elegido por alianza MPD/PS-FA y uno por alianza MPD/MUPP-NP. En términos de número de alcaldes, la provincia presenta una preeminencia del PSC, seguido en nivel de influencia por MUPP-NP e ID. Desde el punto de vista de la representatividad de género, la provincia cuenta con 11 alcaldes y cuatro alcaldesas.

**NÓMINA DE AUTORIDADES PROVINCIALES ELEGIDAS EN OCTUBRE 2004
PROVINCIA DE AZUAY**

	AUTORIDAD	PARTIDO	NOMBRE
PROVINCIA	Prefecto	ID /PS-FA	CARRASCO CARPIO PAUL
	Consejeros	ID /PS-FA	CASTILLO VIRE XIMENA
			FERNANDEZ DE CORDOVA MARCHAN CARLOS
			ORTIZ REYES GERARDO
			SANCHEZ CALDERON MARCELO
	MCNC/MIAP/ MUPP-NP	MERCHAN LUCO NICANOR	
CAMILO PONCE ENRIQUEZ	Alcalde	PRIAN	ERRAEZ CAPELO RUBEN IGNACIO
	Concejales	DP-UDCI MAPO	TORRES TORRES ANITA DEL LOURDES
		FC	REYES CABRERA JACINTO SALVADOR
		MUPP-NP	VILLA SANCHEZ KLEBER DARIO
		PRIAN	MORALES REYES GONZALO EDUARDO
CHORDELEG	Alcalde	ID	BARROS REINOSO FLAVIO ENRIQUE
	Concejales	ID	DURAN ALEMAN EVA XIMENA
			GALARZA MARIN ELMER ALEJANDRO
		PS-FA	RODAS GRELLANA ROMEL EDUARDO
		PSP	FARFAN URDIALES LUISA JUDITH
CUENCA	Alcalde	ID /PS-FA	CABRERA PALACIOS HUGO MARCELO
	Concejales	ID /PS-FA	ENCALADA ZAMORA MAX EDUARDO
			FLORES FLORES CARLOS ESTEBAN
			PIEDRA LEDESMA JORGE DAVID
			PIEDRA SARMIENTO MONICA PATRICIA
			SOTO PINOS ROSA PIEDAD
	MCNC/MIAP/ MUPP-NP	SALAZAR GONZALEZ FLOR MARIA	
		VEGA DELGADO ARMANDO GUSTAVO	
	PSC	ALVAREZ MORENO ANTONIO	

**NÓMINA DE AUTORIDADES PROVINCIALES ELEGIDAS EN OCTUBRE 2004
PROVINCIA DE AZUAY**

	AUTORIDAD	PARTIDO	NOMBRE
EL PAN	Alcalde	PSC	VILLAVICENCIO CAJAMARCA ANA CECILIA
	Concejales	PSC	MONTESDEOCA BECERRA WALTER RODRIGO
			TORRES CABRERA LAURO ESTUARDO
		PS-FA ID	TAPIA CALDERON JAIME LEONARDO
			ZUÑIGA ORTEGA VINICIO ANTONIO
GIRON	Alcalde	MUPP-NP	JIMENEZ MARCATOMA MARTHA BEATRIZ
	Concejales	ID	GIRON PARDO ROSANA MARGARITA
		MUPP-NP	MOGROVEJO MOSQUERA WILSON MEDARDO
			MONTESDEOCA BUSTAMANTE GLADYS EUFEMIA
			SANMARTIN MOROCHO JULIO JAIME
GUACHAPALA	Alcalde	PSC	CASTILLO ORELLANA ANGEL BOLIVAR
	Concejales	ID	LOJA JUCA ANGEL REINALDO
		MIAPIUGA	MATUTE GALLEGOS PEDRO ESTEBAN
		PSC	CANIZARES MORA AGUSTIN REINALDO
			LOJA JUCA JUAN JOSE
GUALACEO	Alcalde	PSC	LEON RODAS CESAR AUGUSTO
	Concejales	ID	AYALA LITUMA FREDY MAXIMILIANO
			LUCERO LUZURIAGA LINA DOLORES
		PSC	CANDO CORONEL MARCELO SANTIAGO
			RECALDE SUAREZ GIL BAILON
NABON	Alcalde	MUPP-NP	ERRAEZ ORDOÑEZ AMELIA CRISTINA
	Concejales	MUPP-NP	MOROCHO MOROCHO HECTOR PATRICIO
			QUEZADA MINGA DALILA MAGALI
		PSC	OCHOA ORDOÑEZ MARIA ROSARIO
			PATIÑO PATIÑO PLUTARCO
ORA	Alcalde	ID	ULLAURI VALLEJO ROSA GERMANIA
	Concejales	ID	CAJAS CAPA GONZALO
			NAULA SUQUISUPA LUIS MIGUEL
		MUPP-NP	OCHOA AGUIRRE OLGA ALICIA
			PATIÑO MENDIETA PAUL REMIGIO

**NÓMINA DE AUTORIDADES PROVINCIALES ELEGIDAS EN OCTUBRE 2004
PROVINCIA DE AZUAY**

	AUTORIDAD	PARTIDO	NOMBRE
PAUTE	Alcalde	PSC	TRELLES MENDEZ HELIOTH ONOFRE
	Concejales	ID	ARAY VASQUEZ CARLOS RENE
			CONDO BARRERA KLEVER
		PSC	PERALTA ZEAS MARIA LUZ
			TORRES ANGUISACA MARCO ROLANDO
PUCARA	Alcalde	MUPP-NP	BERREZUETA PESANTEZ LUIS MARCO
	Concejales	DP-UDC/PSP	PESANTEZ REDROVAN MANUEL HIPOLITO
		MUPP-NP	SUAREZ REDROVAN LUZ MARIA
		PSC	HERAS MERCHAN VICENTE CAMILO
			REYES BERREZUETA SEGUNDO JOSE
SAN FERNANDO	Alcalde	PSC	PESANTEZ GAVILANES MILTON SANDRO
	Concejales	ID	CARDENAS INGA JOSE FERNANDO
			FERNANDEZ ARIAS LAUTARO EUGENIO
		PSC	MONGE SIGUENZA JORGE EDUARDO
			PEREZ VELASQUEZ FRANKLIN WILFRIDO
SEVILLA DE ORO	Alcalde	PSC	TAPIA DIAZ BOLIVAR OCTAVIO
	Concejales	DP-UDC	TAPIA MALDONADO LUIS ABRAHAM
		ID	LOPEZ VILLAVICENCIO WALTER FABIAN
		PSC	PERALTA DELGADO MARIA INES
			VILLAVICENCIO VALVERDE OLGUER WILFRIDO
SIGSIG	Alcalde	MPD /PS-FA	GRANDA GRANDA HONORATO MARCELINO
	Concejales	DP-UDC	CASTRO TELLO MILTON EFRAIN
			JIMENEZ BRITO FANNY PATRICIA
		MPD /PS-FA	LITUMA ORTEGA LUZ ELVIA
			PESANTEZ SAMANIEGO EZEQUIEL
STA. ISABEL	Alcalde	MPD /MUPP-NP	QUEZADA RAMON MANUEL RODRIGO
	Concejales	MPD /MUPP-NP	FARFAN ILLESCAS MICAELA ABIGAIL
			LALVAY GUAMAN MANUEL ANSELMO
			URVINA QUITO LUIS PATRICIO
		PSC	CONTRERAS VITERI MARCO ANTONIO

PROVINCIA DE AZUAY

PROVINCIA	Autoridad	Sexo	DP-UBC	DP-UBC/MAPO	DP-UBC/PSP	FC (S)	ID / PS-FA	MEMC/MAPI	MPTV / MPTV-SP	MPTV / PS-FA	MPTV-SP / PS-FA	PS-FA / PS-FA	PS-FA / ID	PSP
PROVINCIA	Presidente	m					1							
	Concejal	f					1							
CARLO PONCE ENRIQUETZ	Alcalde	m					3	1						
	Concejales	f		1							1			
CHORILELO	Alcalde	m					1							
	Concejales	f					1							
QUEHUA	Alcalde	m					1							
	Concejales	f					2	1						
EL PAN	Alcalde	m					3	1						
	Concejales	f												
GURON	Alcalde	f					1							
	Concejales	f					1				1			
GUACHAPALA	Alcalde	m					1							
	Concejales	m					1							
GUALACEO	Alcalde	m					1							
	Concejales	f					1							
NABÓN	Alcalde	f					1							
	Concejales	m					1							
OMA	Alcalde	f					1							
	Concejales	f					2							
AUTE	Alcalde	m					2							
	Concejales	f					2							
PUCARA	Alcalde	m					1							
	Concejales	f					1							
SAN FERNANDO	Alcalde	m					1							
	Concejales	m					2							
SEVILLA DE ORO	Alcalde	m					1							
	Concejales	f					1							
SIBOIG	Alcalde	m					1							
	Concejales	f					1							
STA ISABEL	Alcalde	m					1							
	Concejales	f					1							
Total general		m	3	1	1	15	11	3	1	1	12	2	24	1

**AUTORIDADES SECCIONALES ELEGIDAS EN OCTUBRE 2004 - POR PARTIDOS POLÍTICOS
TOTAL PROVINCIAL DIVIDIDO POR SEXO**

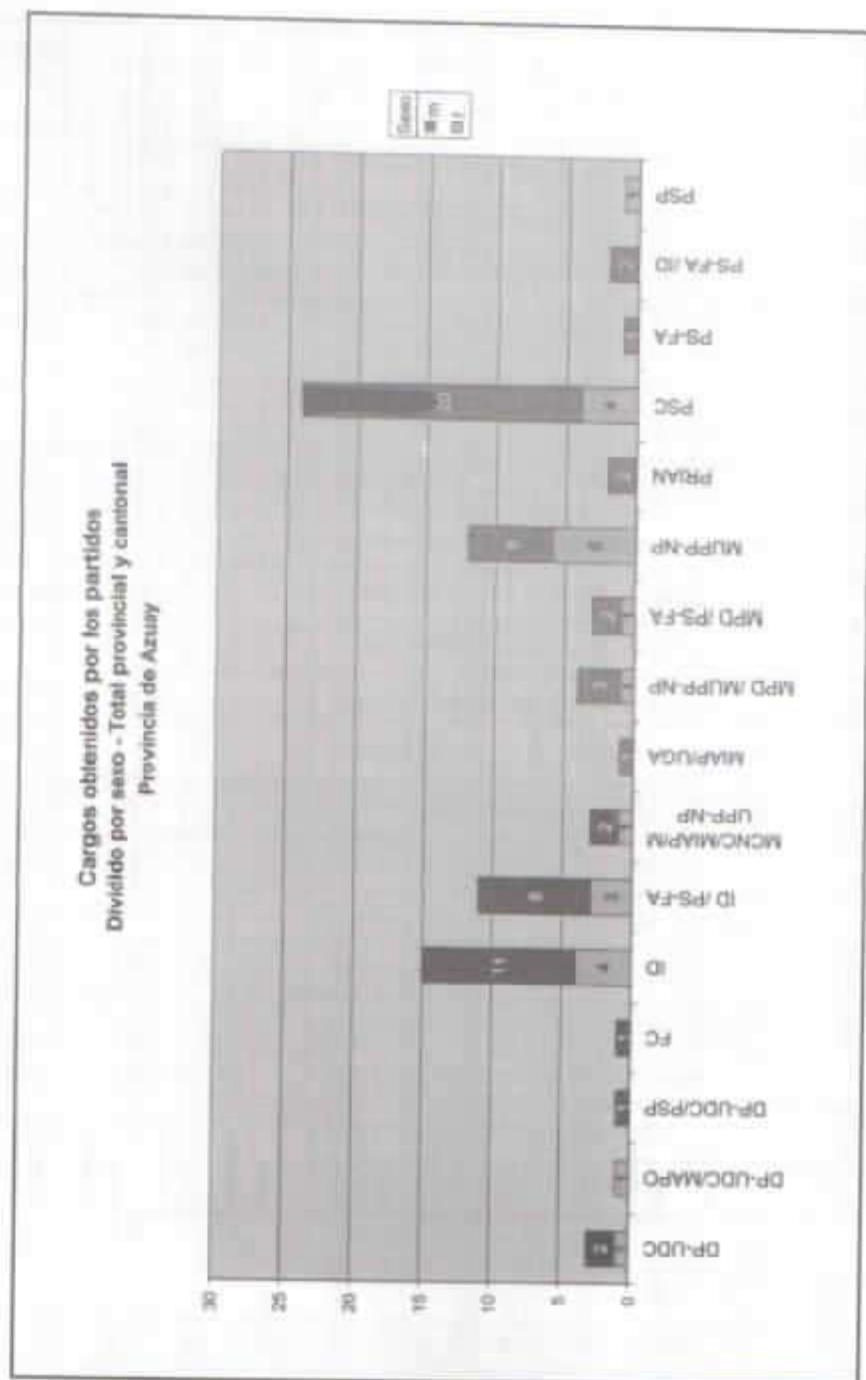

CONFIGURACIÓN ACTUAL DEL CONSEJO PROVINCIAL*

Autoridad	ID	ID /PS-FA	MCNC/MIAP/ MUPP-NP	PSP/MUPP-NP
Prefecto		1		
Consejeros 2002	3		1	
Consejeros 2004		4	1	
Total general	3	5	1	1

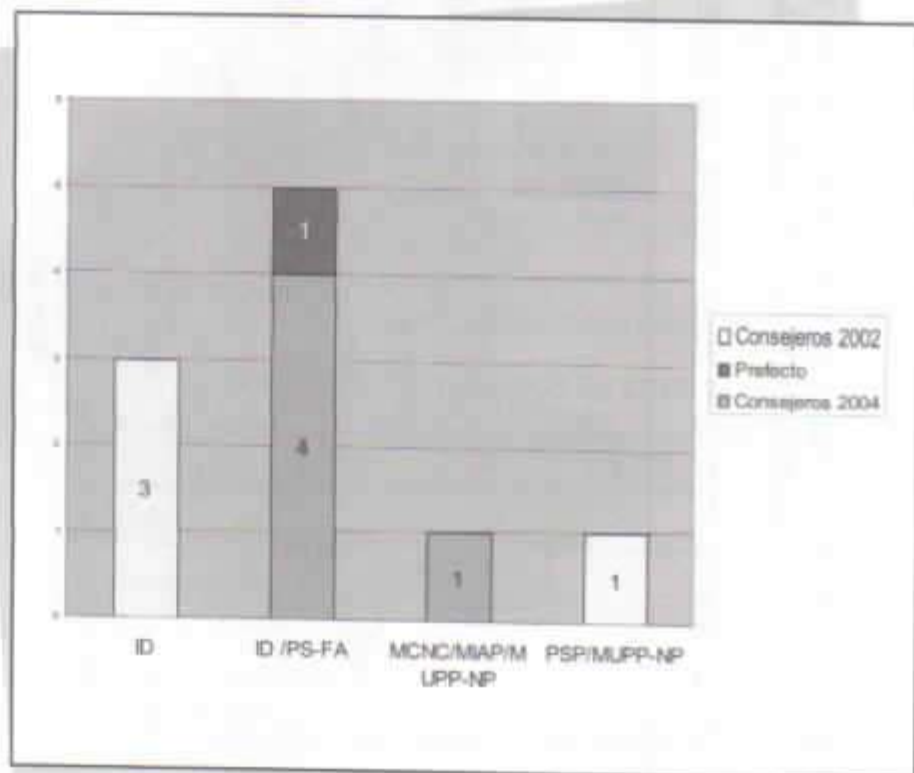

* En este cuadro también están incluidos los consejeros que fueron elegidos para el periodo 2002-2006.

PARTIDOS POLÍTICOS O ALIANZAS CON MAYOR NUMERO DE AUTORIDADES ELEGIDAS CANTONES DE LA PROVINCIA DE AZUAY

ELECCIONES OCTUBRE 2004 - TOTAL ALCALDES Y CONCEJALES



TENDENCIAS POLÍTICAS POR CANTONES AUTORIDADES ELEGIDAS EN OCTUBRE 2004

INFLUENCIA DE PARTIDOS EN CAMILO PONCE ENRÍQUEZ

Autoridad	Sexo	DP-UDC/MAPO	FC	MUPP-NP	PRIAN
Alcalde	m		1		
Concejales	f	1			
	m		1	1	1
Total general		1	1	1	2

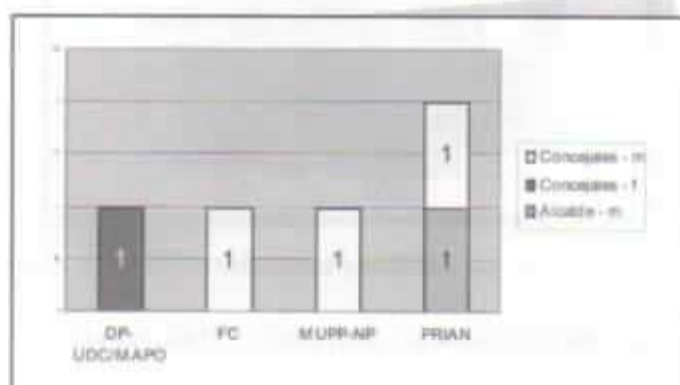

Alcalde: Rubén Erraerz (PRIAN; 896 votos)

INFLUENCIA DE PARTIDOS EN CHORDELEG

Autoridad	Sexo	ID	PS-FA	PSP
Alcalde	m	1		
Concejales	f	1		1
	m	1	1	
Total general		3	1	1

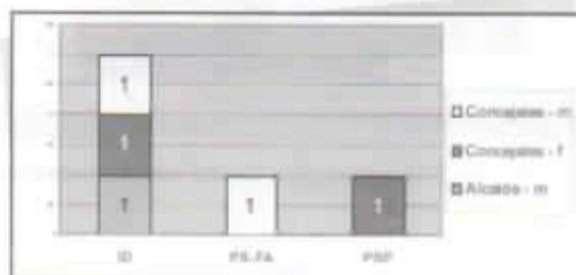

Alcalde: Flavio Barros (ID; 1460 votos)

INFLUENCIA DE PARTIDOS EN CUENCA

Autoridad	Sexo	ID /PS-FA	MCNC/MIAP/MUPP-NP	PSC
Alcalde	m	1		
Concejales	f	2	1	
	m	3	1	1
Total general		6	2	1

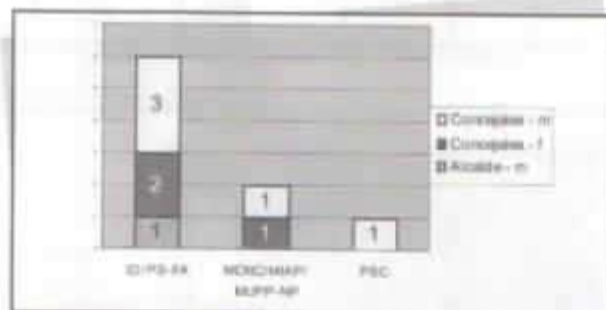

Alcalde: Hugo Cabrera (ID/PS-FA; 99109 votos)

INFLUENCIA DE PARTIDOS EN EL PAN

Autoridad	Sexo	PSC	PS-FA /ID
Alcalde	f	1	
Concejales	m	2	2
Total general		3	2

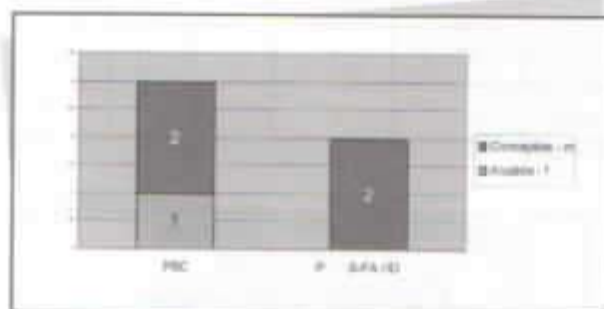

Alcaldesa: Ana Cecilia Villavicencio (PSC; 636 votos)

INFLUENCIA DE PARTIDOS EN GIRÓN

Autoridad	Sexo	ID	MUPP-NP
Alcalde	f		1
Concejales	f	1	1
	m		2
Total general		1	4

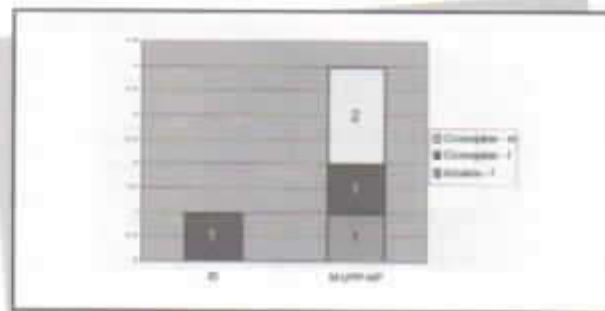

Alcaldesa: Marta Jiménez (MUPP-NP; 2306 votos)

INFLUENCIA DE PARTIDOS EN GUACHAPALA

Autoridad	Sexo	ID	MIAP/UGA	PSC
Alcalde	m		1	
Concejales	m	1	1	2
Total general		1	1	3

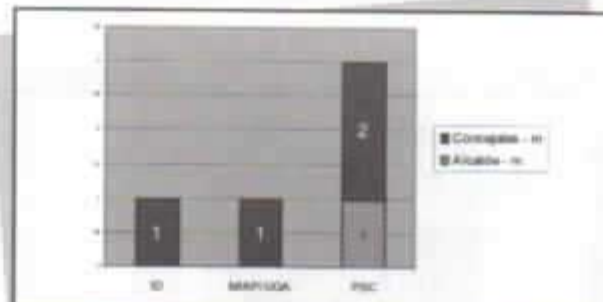

Alcalde: Ángel Castillo (PSC; 574 votos)

INFLUENCIA DE PARTIDOS EN GUALACEO

Autoridad	Sexo	ID	PSC
Alcalde	m		1
Concejales	f	1	
	m	1	2
Total general		2	3



Alcalde: César León (PSC; 5831 votos)

INFLUENCIA DE PARTIDOS EN NABÓN

Autoridad	Sexo	MUPP-NP	PSC
Alcalde	f	1	
Concejales	f	1	1
	m	1	1
Total general		3	2

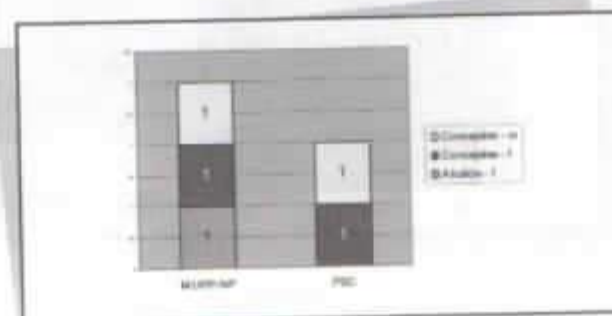

Alcaldesa: Amelia Erraz (MUPP-NP; 2075 votos)

INFLUENCIA DE PARTIDOS EN OÑA

Autoridad	Sexo	ID	MUPP-NP
Alcalde	f	1	
Concejales	f		1
	m	2	1
Total general		3	2

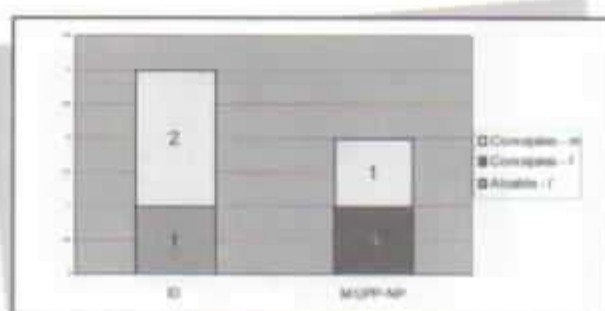

Alcaldesa: Rosa Ullauri (ID: 487 votos)

INFLUENCIA DE PARTIDOS EN PAUTE

Autoridad	Sexo	ID	PSC
Alcalde	m		1
Concejales	f		1
	m	2	1
Total general		2	3

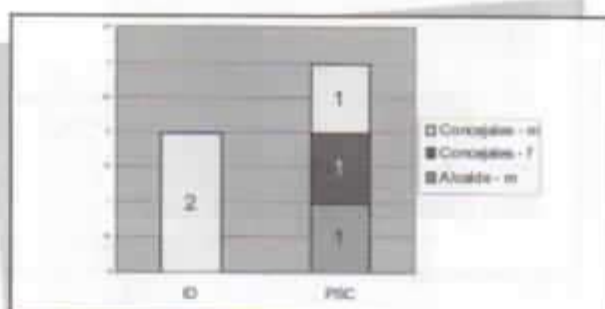

Alcalde: Heliath Trellés (PSC: 4245 votos)

INFLUENCIA DE PARTIDOS EN PUCARÁ

Autoridad	Sexo	DP-UDC/PSP	MUPP-NP	PSC
Alcalde	m		1	
Concejales	f		1	
	m	1		2
Total general		1	2	2

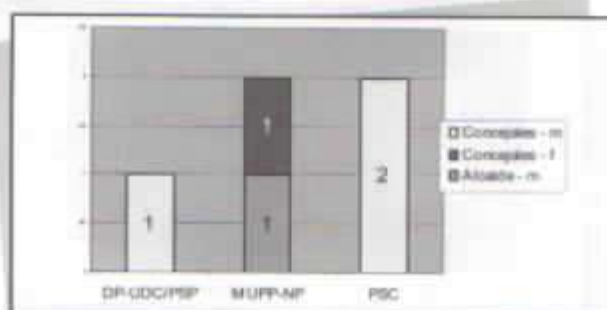

Alcalde: Luis Berrozueta (MUPP-NP; 1131 votos)

INFLUENCIA DE PARTIDOS EN SAN FERNANDO

Autoridad	Sexo	ID	PSC
Alcalde	m		1
Concejales	m	2	2
Total general		2	3

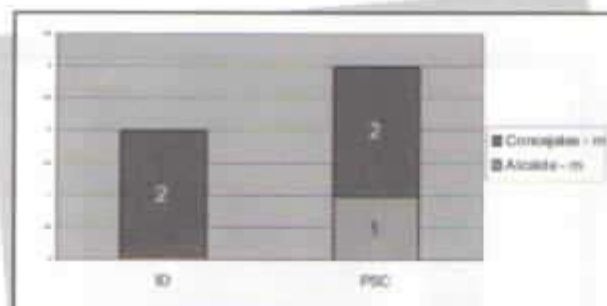

Alcalde: Milton Pesántez (PSC; 820 votos)

INFLUENCIA DE PARTIDOS EN SEVILLA DE ORO

Autoridad	Sexo	DP-UDC	ID	PSC
Alcalde	m		1	
Concejales	f		1	
	m	1	1	1
Total general		1	1	3

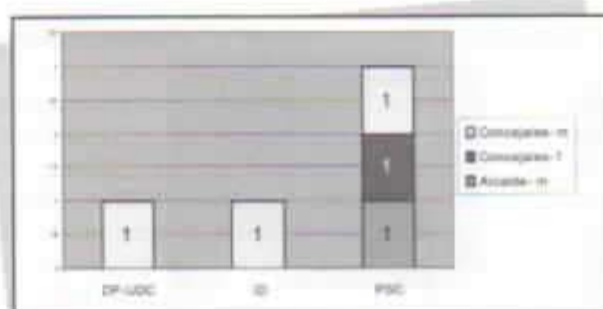

Alcalde: Bolívar Tapia (PSC, 1009 votos)

INFLUENCIA DE PARTIDOS EN SIGSIG

Autoridad	Sexo	DP-UDC	MPD /PS-FA
Alcalde	m		1
Concejales	f	1	1
	m	1	1
Total general		2	3

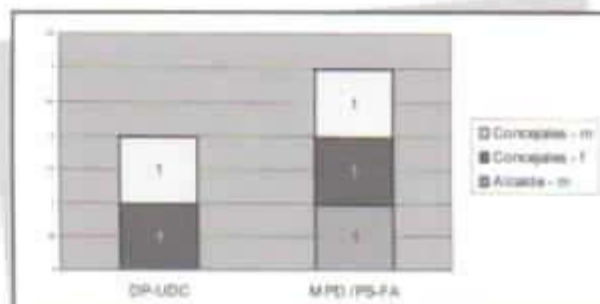

Alcalde: Onorato Granda (MPD/PS-FA: 3119 votos)

INFLUENCIA DE PARTIDOS EN SANTA ISABEL

Autoridad	Sexo	MPD /MUPP-NP	PSC
Alcalde	m	1	
Concejales	f	1	
	m	2	1
Total general		4	1

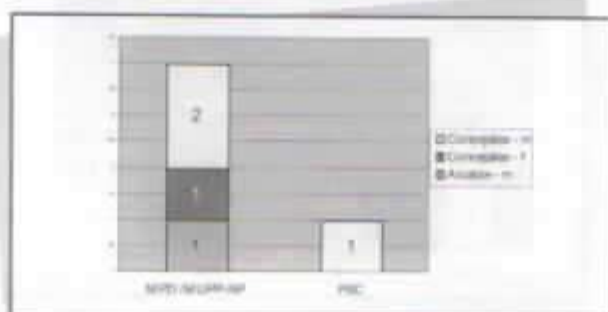

Alcalde: Manuel Quezada (MPD/MUPP-NP; 4515 votos)

Provincia de Bolívar

La prefectura de la provincia de Bolívar experimentó un cambio en su orientación política, dado que el prefecto anterior pertenecía al movimiento Pachakutik. El nuevo prefecto, elegido por el partido Democracia Popular, obtuvo un 29,01% de los votos, aunque esta cifra no está muy lejana de la que obtuvo su competidor más inmediato (22,42%), perteneciente a la misma línea que el prefecto anterior.

Los tres escaños de consejeros disputados en 2004 se repartieron en tres partidos: DP-UDC, MUPP-NP e ID. Los dos consejeros elegidos en el 2002 pertenecen a ID y MUPP-NP. Vemos, por tanto, que el prefecto cuenta con un solo consejero de su misma línea política, frente a dos consejeros de ID y dos de MUPP-NP. Desde el punto de vista de la representatividad de género, en 2004 se eligieron dos consejeros y una consejera.

En lo que respecta a los alcaldes, tenemos solo un alcalde del mismo partido del prefecto; de allí nos encontramos con tres alcaldes de PSC, dos de ID (entre ellos la capital de la provincia), y uno del movimiento local Integración Calumña. En términos de número de alcaldes, los principales partidos de la provincia son PSC e ID. La provincia no cuenta con ninguna alcaldesa.

**NÓMINA DE AUTORIDADES PROVINCIALES ELEGIDAS EN OCTUBRE 2004
PROVINCIA DE BOLÍVAR**

	AUTORIDAD	PARTIDO	NOMBRE
PROVINCIA	Prefecto	DP-UDC	CHAVES DE MORA CARLOS MARCELO
	Consejeros	DP-UDC	CALLES LLANOS EDUARDO VINICIO
		ID	NAJERA VERDEZOTO ELOISA AVIGAEI
		MUPP-NP	DIAZ SERRANO JUAN RAMON
CALUMA	Alcalde	MIC	ARIAS PALACIOS VICTOR HUGO
	Concejales	MIC	ERAZO ARGUELLO LUIS FERNANDO
			VARGAS LOMBEIDA GILBERT MARCELO
		PRIAN	MALDONADO GUZMAN SEGUNDO MANUEL JESUS
		PSP	JIMENEZ AGUILAR JORGE TYLOR
CHILLANES	Alcalde	PSC	COLINA COLINA EMILIO ROLANDO
	Concejales	MUPP-NP	VILLAMAR ZAMBRANO VENANCIO WILFRIDO
		PRE	BALLESTEROS ALBAN AURORA DEL TRANSITO
		PSC	BURBANO VELASCO IVAN RAMIRO
			PAZMIÑO TAPIA CLERIS MORAIMA
CHIMBO	Alcalde	PSC	LARA OLALLA VICTOR HUGO
	Concejales	PRIAN	GARCIA ARMIJO LUIS FERNANDO
			MONTENEGRO PAZMINO IRMA ENRIQUETA
		PSC	ACURIO QUINTANILLA DUGLAS JHONNY
			ALLAN BAÑO HECTOR VINICIO
ECHEANDIA	Alcalde	ID	ESCUDERO SANTAMARIA LUIS ENRIQUE
	Concejales	CFP	RUIZ LUCIO MARIA JUDITH
		ID	BALAREZO CALERO JESUSITA RUBI
			VERA RENDON WILSON ALFREDO
		MUPP-NP	DORADO JIMENEZ CARLOS PRIMITIVO

NÓMINA DE AUTORIDADES PROVINCIALES ELEGIDAS EN OCTUBRE 2004
 PROVINCIA DE BOLÍVAR

	AUTORIDAD	PARTIDO	NOMBRE
GUARANDA	Acalde	ID	COLES TIBAMLOMBO CARLOS ALBERTO
	Concejales	DP-UDC	CALERO PAZMIÑO WILLIAM AURELIO
		ID /MIA	ESPINOZA CHIMBO FREDDY VINICIO
		MUPP-NP	BAZANTES ESCOBAR WASHINGTON JAVIER
			CHARIGUAMAN MULLO MARIA ANA
			JARAMILLO VILLAFUERTE GUILLERMO GUSTAVO
LAS NAVES	Acalde	PSC	ALDAZ NUÑEZ FROILAN
	Concejales	DP-UDC	LEDESMA MANUEL ELIAS
		PSC	JIMENEZ ARIAS CARLOS ALBERTO
			MONAR BONILLA LIZARDO EUSBERTO
		PSP	BEJARANO RAUL VINICIO
SAN MIGUEL	Acalde	DP-UDC	COLOMA ROMERO ANGEL VINICIO
	Concejales	DP-UDC	DUCHE GAIBOR CARLOS EDUARDO
			JACOME SAA VICTOR RAUL
		ID /PS-FA	JARRIN CARVAJAL OLMEDO GERMAN
		PRIAN	BARRAGAN VINUEZA MARCIAL LENIN

TENDENCIAS POLÍTICAS - AUTORIDADES ELEGIDAS EN OCTUBRE 2004

PROVINCIA DE BOLÍVAR

	Autoridad	Sexo	CFP	EP-JDC	ID	ID/SA	ID/PS-FA	MIC	MUN-AP	PRE	PRIM	PSC	PIP
PROVINCIA	Procurador	m		1									
	Concejales	f		1									
		m		1					1				
CALUMA	Alcalde	m						1					
	Concejales	m					2			1			1
CHILLANES	Alcalde	m										1	
	Concejales	f								1		1	
		m							1		1		
CHIMBO	Alcalde	m											
	Concejales	f										1	
ECHEARUNA	Alcalde	m		1							1	2	
	Concejales	f	1										
		m							1				
GUARANDA	Alcalde	m											
	Concejales	f							1				
		m					2						
LAS NAVES	Alcalde	m										1	
	Concejales	m										2	1
SAN MIGUEL	Alcalde	m		1									
	Concejales	m		2			1		1				
Total general			1	7	5	1	1	3	6	1	4	0	2

		Concejales	m	1	1	1	1	1	1	2	1	2		
SAM MUSEL	Concejales	m												
	Alcalde	m												
	Concejales	m								1				
Total general				1	7	5	1	1	3	6	1	4	9	2

AUTORIDADES SECCIONALES ELEGIDAS EN OCTUBRE 2004 - POR PARTIDOS POLITICOS
TOTAL PROVINCIAL DIVIDIDO POR SEXO

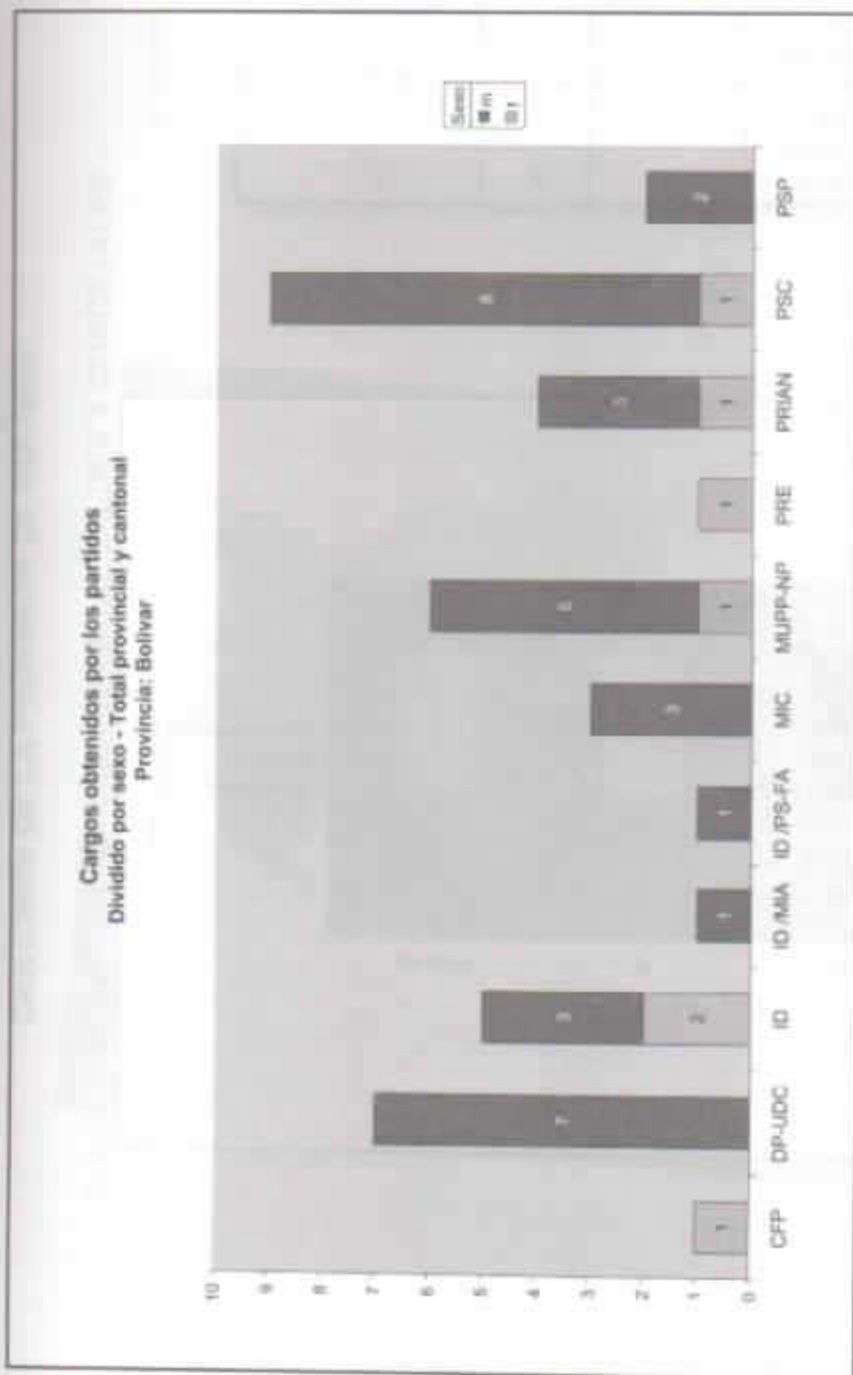

CONFIGURACIÓN ACTUAL DEL CONSEJO PROVINCIAL*

Autoridad	DP-UDC	ID	MUPP-NP
Prefecto	1		
Consejeros 2002		1	1
Consejeros 2004	1	1	1
Total general	2	2	2

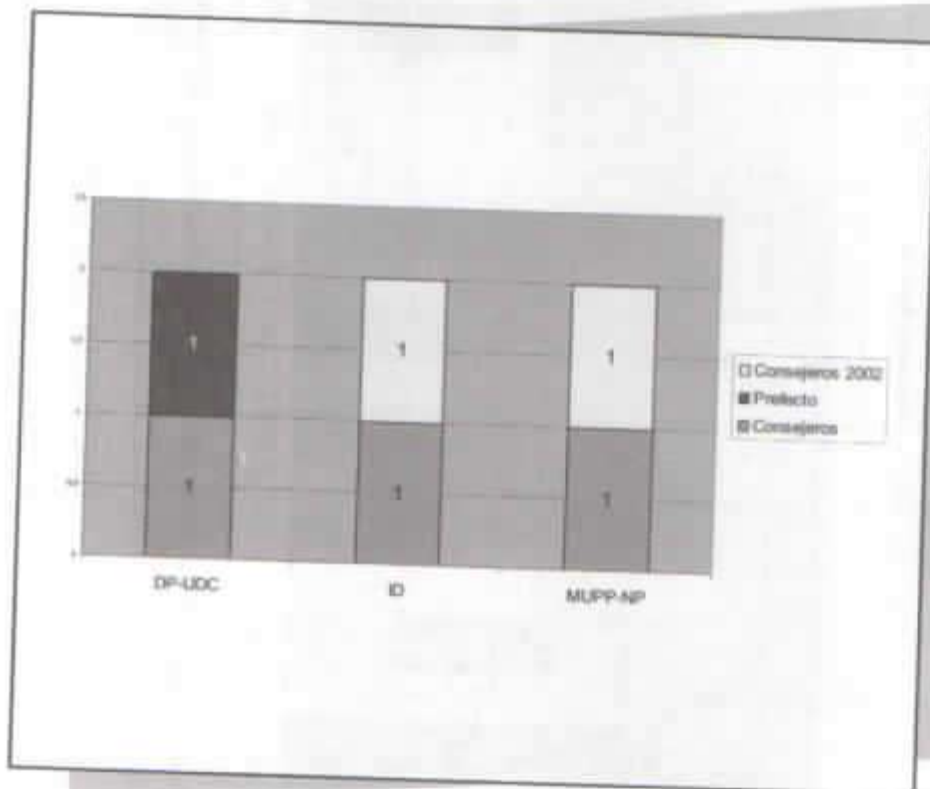

* En este cuadro también están incluidos los consejeros que fueron elegidos para el periodo 2002-2006.

**PARTIDOS POLÍTICOS O ALIANZAS CON MAYOR NUMERO DE AUTORIDADES ELEGIDAS
CANTONES DE LA PROVINCIA DE BOLÍVAR**

ELECCIONES OCTUBRE 2004 - TOTAL ALCALDES Y CONCEJALES

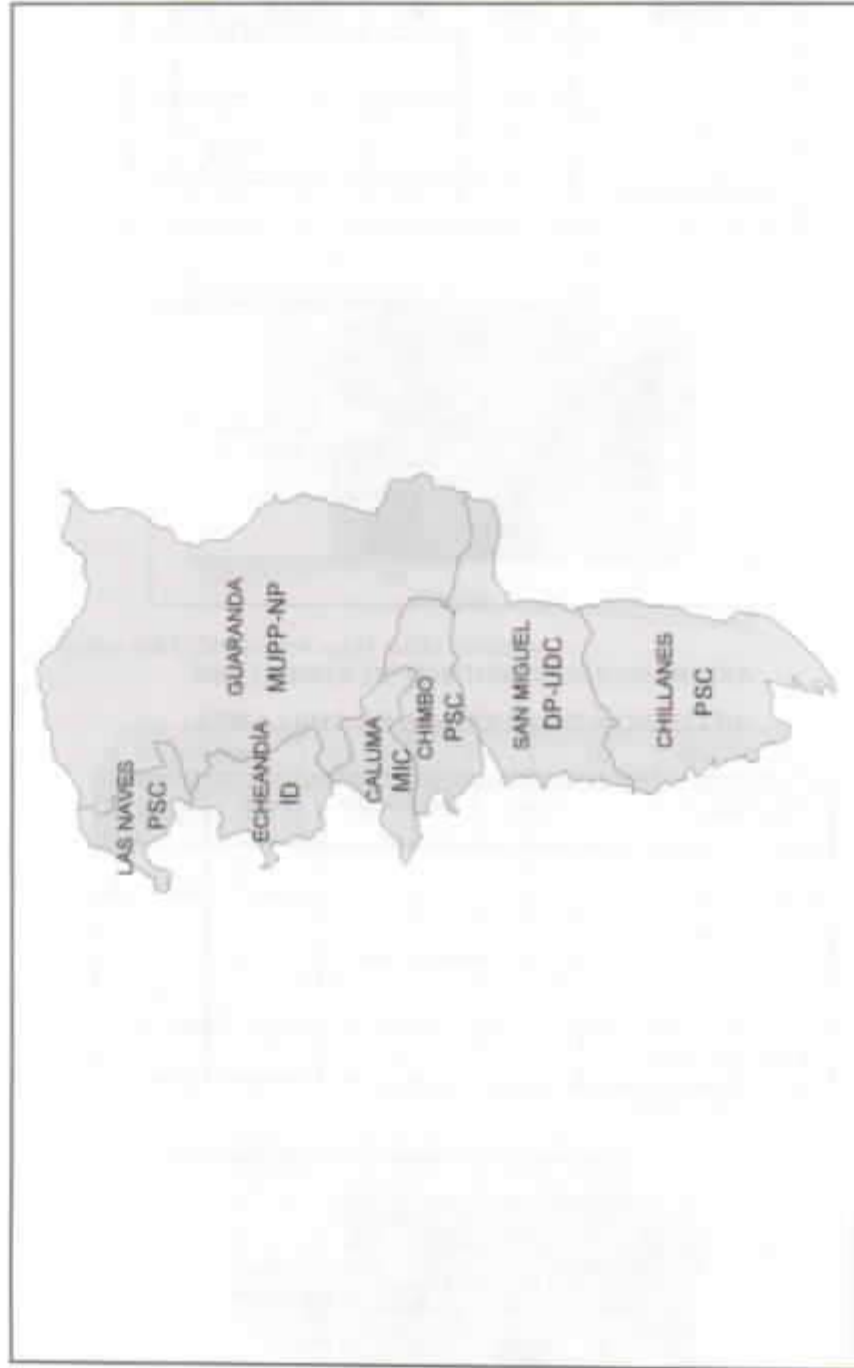

TENDENCIAS POLÍTICAS POR CANTONES AUTORIDADES ELEGIDAS EN OCTUBRE 2004

INFLUENCIA DE PARTIDOS EN CALUMA

Autoridad	Sexo	MIC	PRIAN	PSP
Alcalde	m	1		
Concejales	m	2	1	1
Total general		3	1	1

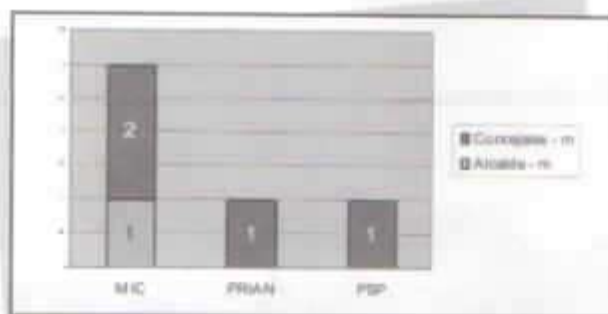

Alcalde: Victor Hugo Arias (MIC: 2306 votos)

INFLUENCIA DE PARTIDOS EN CHILLANES

Autoridad	Sexo	MUPP-NP	PRE	PSC
Alcalde	m		1	
Concejales	f		1	1
	m	1		1
Total general		1	1	3

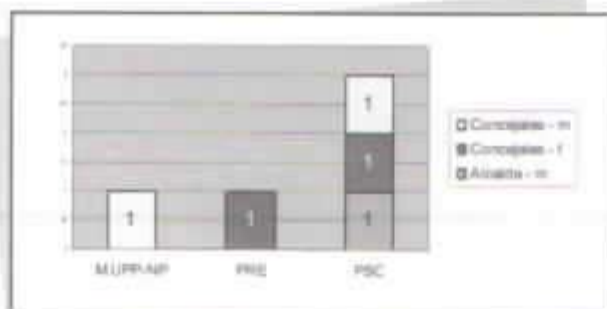

Alcalde: Emilio Colina (PSC: 2656 votos)

INFLUENCIA DE PARTIDOS EN CHIMBO

Autoridad	Sexo	PRIAN	PSC
Alcalde	m		1
Concejales	f	1	
	m	1	2
Total general		2	3

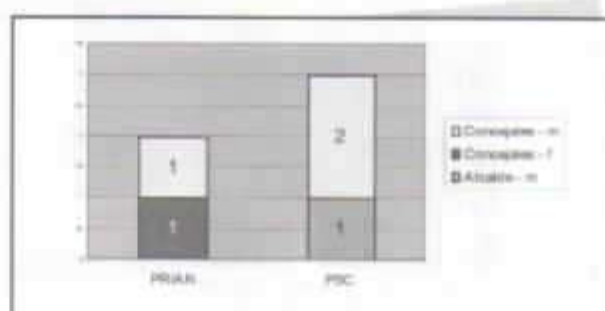

Alcalde: Victor Hugo Lara (PSC; 3242 votos)

INFLUENCIA DE PARTIDOS EN ECHEANDIA

Autoridad	Sexo	CFP	ID	MUPP-NP
Alcalde	m		1	
Concejales	f	1	1	
	m		1	1
Total general		1	3	1

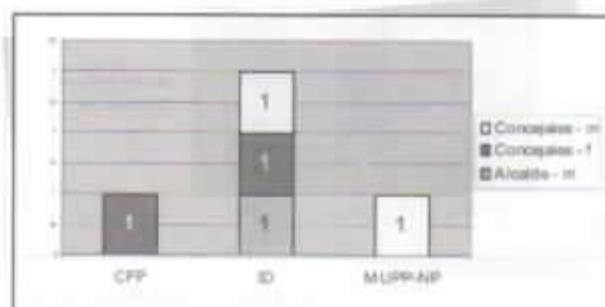

Alcalde: Luis Escudero (ID; 2034 votos)

INFLUENCIA DE PARTIDOS EN GUARANDA

Autoridad	Sexo	DP-UDC	ID	ID /MIA	MUPP-NP
Alcalde	m		1		
Concejales	f			1	
	m	1		1	2
Total general		1	1	1	3

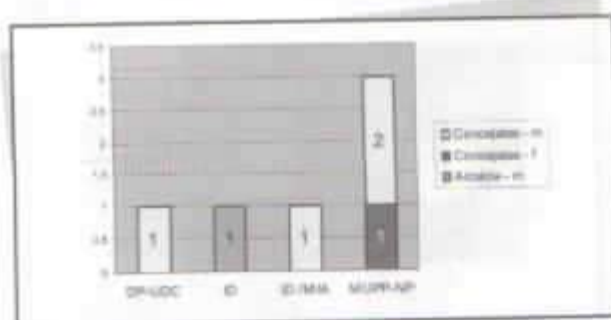

Alcalde: Carlos Coles (ID; 11472 votos)

INFLUENCIA DE PARTIDOS EN LAS NAVES

Autoridad	Sexo	DP-UDC	PSC	PSP
Alcalde	m		1	
Concejales	m	1	2	1
Total general		1	3	1

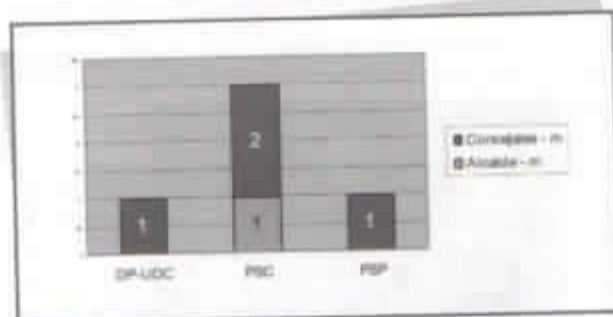

Alcalde: Froilan Aldaz (PSC; 1088 votos)

INFLUENCIA DE PARTIDOS EN SAN MIGUEL

Autoridad	Sexo	DP-UDC	ID /PS-FA	PRIAN
Alcalde	m	1		
Concejales	m	2	1	1
Total general		3	1	1

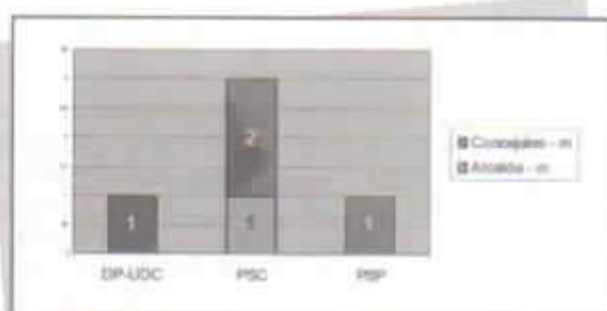

Alcalde: Ángel Coloma (DP-UDC; 4635 votos)

PROCESSES OF ECONOMIC DEVELOPMENT

The process of economic development is a complex one, involving a number of interrelated factors. These factors include the availability of resources, the quality of institutions, and the level of human capital. The process is also influenced by external factors such as international trade and investment.

THE ROLE OF INSTITUTIONS

Institutions play a crucial role in the process of economic development. They provide the framework within which economic activity takes place. Good institutions are essential for the efficient allocation of resources and the promotion of growth. They also help to reduce the risk of corruption and other forms of malfeasance.

THE IMPORTANCE OF HUMAN CAPITAL

Human capital is a key determinant of economic development. It refers to the skills, knowledge, and health of the population. Investment in human capital is essential for the long-term growth and development of a country.

THE IMPACT OF INTERNATIONAL TRADE

International trade has a significant impact on economic development. It provides access to new markets and resources, and encourages innovation and efficiency. However, it can also lead to the loss of jobs and the erosion of local industries.

THE CHALLENGES OF ECONOMIC DEVELOPMENT

There are many challenges to economic development, including poverty, inequality, and environmental degradation. These challenges must be addressed if a country is to achieve sustainable growth and development.

Provincia de Cañar

El prefecto de Cañar, perteneciente al Movimiento Popular Democrático, alcanzó la reelección para su cargo con el 25,63% de los votos, si bien su competidor más inmediato (MUPP-NP) logró un porcentaje cercano (23,26%).

Sin embargo, la reelección del prefecto no estuvo acompañada por el respaldo a los candidatos a consejeros pertenecientes al MPD. En el año 2004 el PSC obtuvo dos escaños, y MUPP-NP y la alianza ID/PS-FA alcanzaron un consejero cada uno. Del período anterior quedó un consejero de PSC, otro de MUPP-NP y uno elegido en su momento por la alianza MPD/PS-FA. En consecuencia, el PSC posee mayoría en el Consejo Provincial, mientras el prefecto cuenta únicamente con un consejero de la misma línea política. Desde el punto de vista de la representatividad de género, en 2004 se eligieron tres consejeros y una consejera.

En lo que respecta a los alcaldes, tenemos dos municipios presididos por autoridades pertenecientes al PSC, uno elegido por la alianza PSC, Movimiento Amauta y Movimiento Ciudadano Nuevo Cañar; el alcalde de la capital de la provincia fue elegido por una alianza entre MPD y el Movimiento Frente Ciudadano; tenemos además un alcalde elegido por la alianza MPD y el movimiento Frente Independiente por el Tambo, un alcalde de la alianza ID/PS-FA, y uno elegido por la alianza ID/PS-FA más el Movimiento Alii Kausay. La provincia no presenta preeminencia de ningún partido en términos de número de alcaldes, más bien se nota un papel importante de las alianzas (donde el partido con mayor presencia es MPD) así como de diferentes movimientos locales. Desde el punto de vista de la representatividad de género, la provincia cuenta con seis alcaldes y una alcaldesa.

**NÓMINA DE AUTORIDADES PROVINCIALES ELEGIDAS EN OCTUBRE 2004
PROVINCIA DE CAÑAR**

	AUTORIDAD	PARTIDO	NOMBRE
	Prefecto	MPD	ORMAZA ANDRADE DIEGO ROMEO ANTONIO
	Consejeros	ID /PS-FA	SOLIS MUÑOZ JUAN BAUTISTA
PROVINCIA		MUPP-NP	VICUÑA SERRANO VERONICA DEL CARMEN
		PSC	ALVARADO VERDUGO GERARDO DAVID
			CABRERA YIMBLA NAPOLEON
AZOGUES	Alcalde	MPD /MFC	MOLINA ENCALADA VICTOR HUGO
	Concejales	MPD /MFC	CRESPO REGALADO PATRICIO ANTONIO
		MUPP-NP	SAQUICELA ESPINOZA JAVIER VIRGILIO
			SIGUENZA ROJAS JUAN DIEGO
	PSC	MINCHALA CAMPOVERDE HERMES ALVINO	
		PALOMEQUE PESANTEZ JULIO CEBAR	
BIBLIAN	Alcalde	PSC	MONTERO ZEA JOSE BOLIVAR
	Concejales	ID /PS-FA	AREVALO ZEA FERNANDO PATRICIO
		PSC	BUSTOS CABRERA RUBEN ALBERTO
			GUZMAN PALAGUACHI ANGEL QUERUBIN
			SOLORZANO CABRERA NARCISA DE JESUS DEL ROCIO
CAÑAR	Alcalde	PSC/CNC /MA	BERNAL COELLO JAIME RIGOBERTO
	Concejales	MUPP-NP	MOLINA MOLINA FANNY GABRIELA
			ROMERO VALDEZ LUIS GONZALO
	PSC/CNC /MA	OCHOA MALDONADO MARIA DUNIA SUSANA	
		VASQUEZ BERNAL MARCO VINICIO	
DELEG	Alcalde	PSC	FLORES SANCHEZ JORGE LEONARDO
	Concejales	MUPP-NP	PALOMEQUE VARGAS BOLIVAR REINALDO
		PSC	CABRERA LUIS EDUARDO
			MENDIETA MENDIETA VICENTE LEONCIO
			QUZHPÍ MOROCHO MARIA LEONILA

NÓMINA DE AUTORIDADES PROVINCIALES ELEGIDAS EN OCTUBRE 2004
PROVINCIA DE CAÑAR

	AUTORIDAD	PARTIDO	NOMBRE
EL TAMBO	Alcalde	MPD /FIT	ORTIZ GUILLEN ANGEL RAFAEL
	Concejales	MPD /FIT	ESPINOZA PINOS ANDREA HORTENCIA
		MUPP-NP	HUERTA FRANCISCO
			MONTERO VILLAVICENCIO MARIANA DE JESUS
	PRIAN	VEGA ESPINOZA JOSE LEONIDAS	
LA TRONCAL	Alcalde	ID /PS-FA	SERRANO JAIME OSWALDO
	Concejales	ID /PS-FA	CEVALLOS MARTINEZ JOSE ELIAS
			PALOMEQUE ZAENZ LILIAN ADRIANA
		PSP/MI	CABRERA ROMERO JUANA APOLONIA
		CORREA CASTILLO JAIME EDUARDO	
SUSCAL	Alcalde	MAK /ID /PS-FA	MOROCHO PINGUIL ABELINA
	Concejales	MAK /ID /PS-FA	URGILES CHIRIBOGA LAURO EUGENIO
		MUPP-NP	ESPINOZA PADRON MARCO VICENTE
			LOJA POMAQUIZA MAGDALENA
		PICHAZACA ACERO MARIA ZARA	

TENDENCIAS POLÍTICAS - AUTORIDADES ELEGIDAS EN OCTUBRE 2004
PROVINCIA DE CAÑAR

	Autoridad	Sexo	ID /PS-FA	MAK /D /PS-FA	MPD	MPD /FIT	MPD /MFC	MUPP-HP	PHIAN	PSC	PSC/CNC /MA	PSP/MIJ
PROVINCIA	Prefecto	m			1							
	Concejales	f						1				
		m	1							2		
AZOGÜES	Alcalde	m					1					
	Concejales	m					1	2		2		
BIBLIAN	Alcalde	m								1		
	Concejales	f								1		
		m	1							2		
CANAR	Alcalde	m									1	
	Concejales	f						1			1	
		m						1			1	
DELEG	Alcalde	m								1		
	Concejales	f								1		
		m						1		2		
EL TAMBO	Alcalde	m				1						
	Concejales	f				1		1				
		m						1	1			
LA TRONCAL	Alcalde	m	1									
	Concejales	f										1
		m	1									1
SUSCAL	Alcalde	f		1								
	Concejales	f						2				
		m		1				1				

CONFIGURACIÓN ACTUAL DEL CONSEJO PROVINCIAL*

Autoridad	ID /PS-FA	MPD	MUPP-NP	PSC	MPD/PS-FA
Prefecto		1			
Consejeros 2002			1	1	1
Consejeros 2004	1		1	2	
Total general	1	1	2	3	1

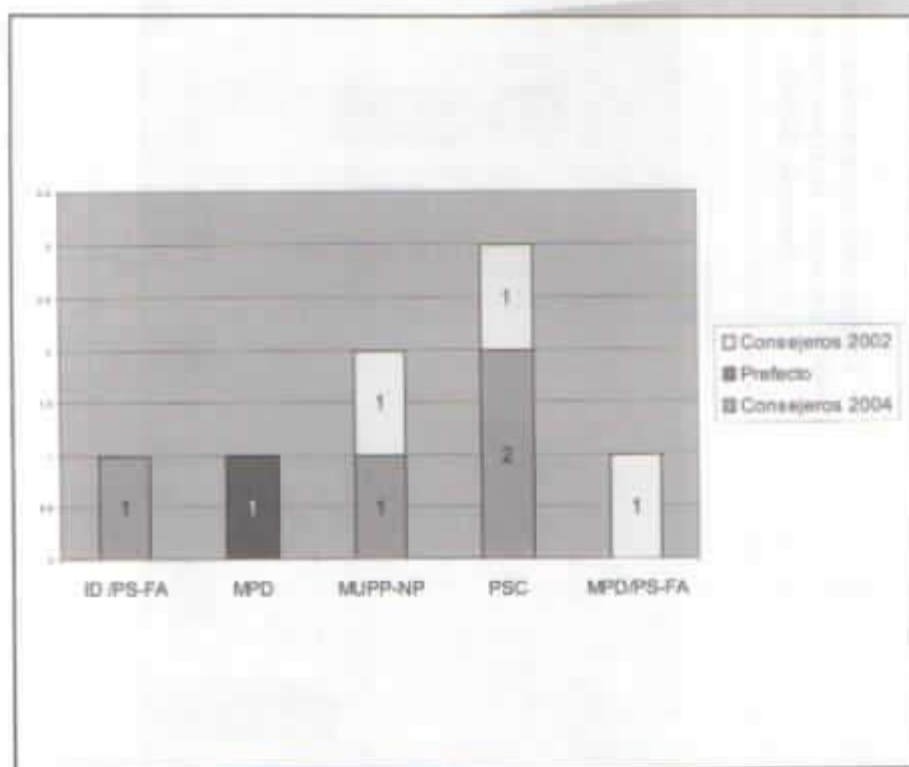

* En este cuadro también están incluidos los consejeros que fueron elegidos para el periodo 2002-2006.

**PARTIDOS POLÍTICOS O ALIANZAS CON MAYOR NÚMERO DE AUTORIDADES ELEGIDAS
CANTONES DE LA PROVINCIA DE CAÑAR**

ELECCIONES OCTUBRE 2004 - TOTAL ALCALDES Y CONCEJALES

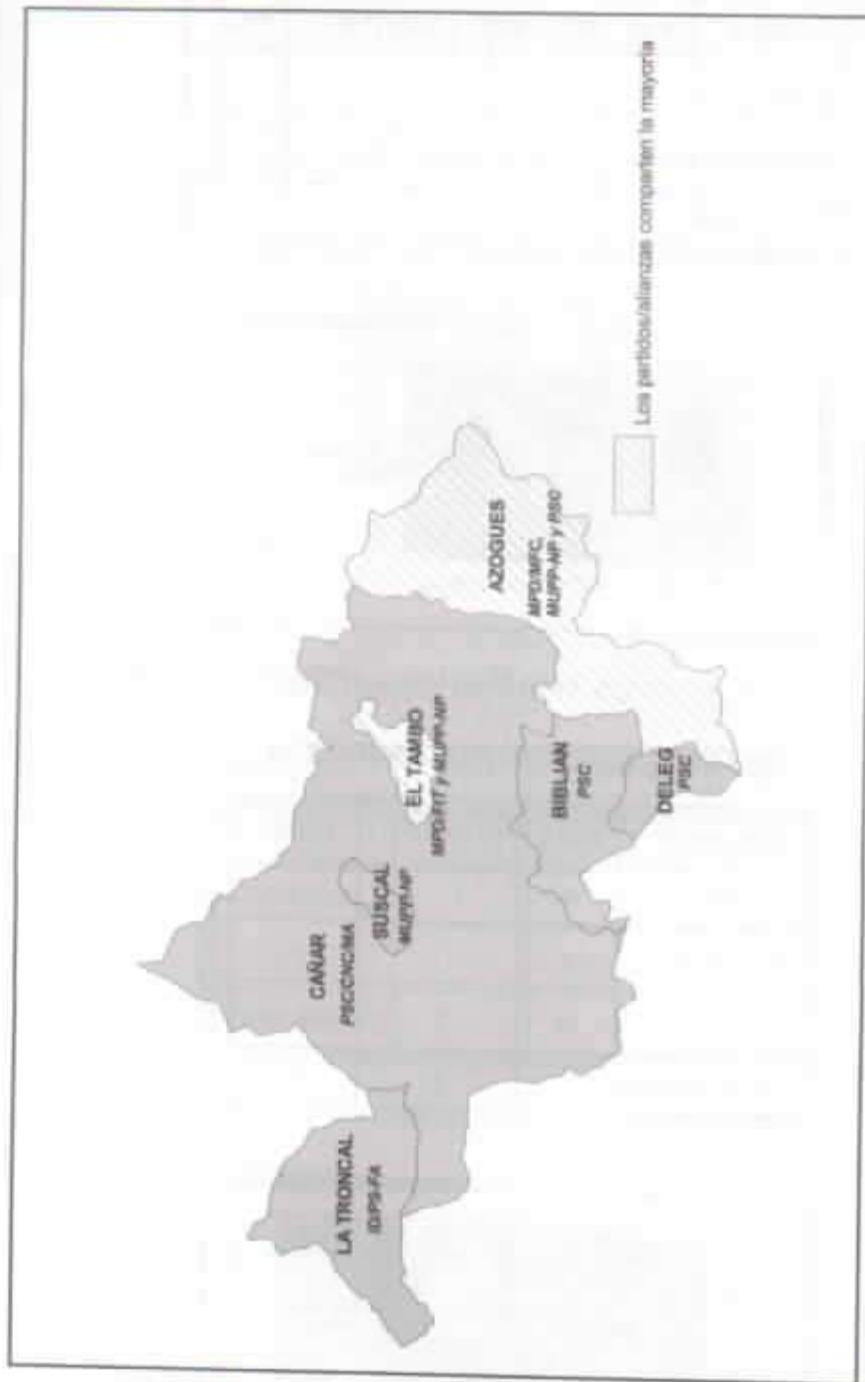

TENDENCIAS POLÍTICAS POR CANTONES AUTORIDADES ELEGIDAS EN OCTUBRE 2004

INFLUENCIA DE PARTIDOS EN AZOGUES

Autoridad	Sexo	MPD /MFC	MUPP-NP	PSC
Alcalde	m	1		
Concejales	m	1	2	2
Total general		2	2	2

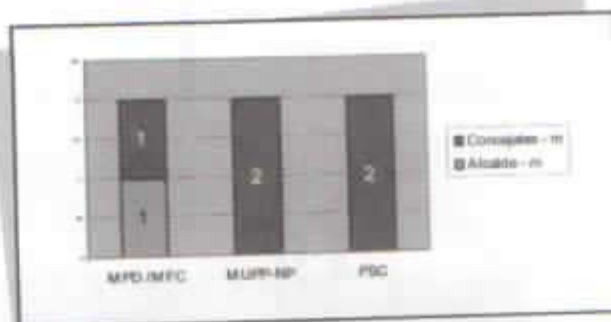

Alcalde: Victor Hugo Molina (MPD/MFC: 7960 votos)

INFLUENCIA DE PARTIDOS EN BIBLIÁN

Autoridad	Sexo	ID /PS-FA	PSC
Alcalde	m		1
Concejales	f		1
	m	1	2
Total general		1	4

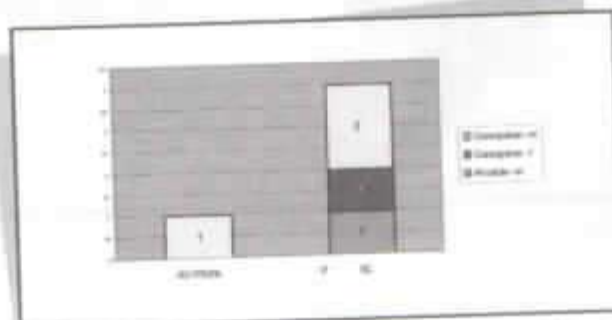

Alcalde: José Montero (PSC: 3465 votos)

INFLUENCIA DE PARTIDOS EN CAÑAR

Autoridad	Sexo	MUPP-NP	PSC/CNC /MA
Alcalde	m		1
Concejales	f	1	1
	m	1	1
Total general		2	3

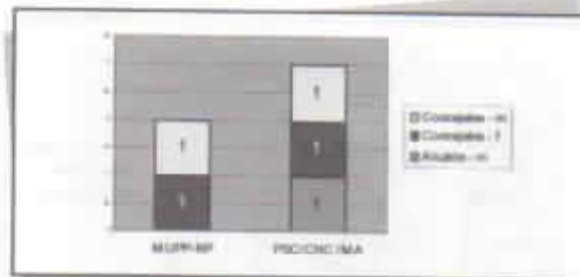

Alcalde: Jaime Bernal (PSC/CNC/MA; 8175 votos)

INFLUENCIA DE PARTIDOS EN DELEG

Autoridad	Sexo	MUPP-NP	PSC
Alcalde	m		1
Concejales	f		1
	m	1	2
Total general		1	4

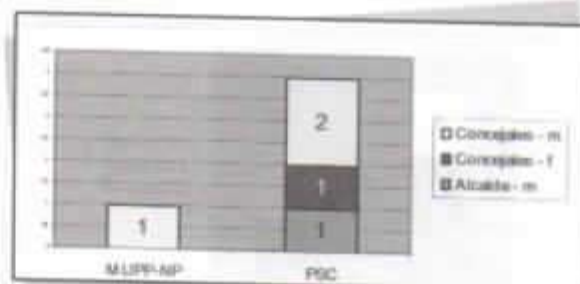

Alcalde: Jorge Flores (PSC; 951 votos)

INFLUENCIA DE PARTIDOS EN EL TAMBO

Autoridad	Sexo	MPD /FIT	MUPP-NP	PRIAN
Alcalde	m	1		
Concejales	f	1	1	
	m		1	1
Total general		2	2	1

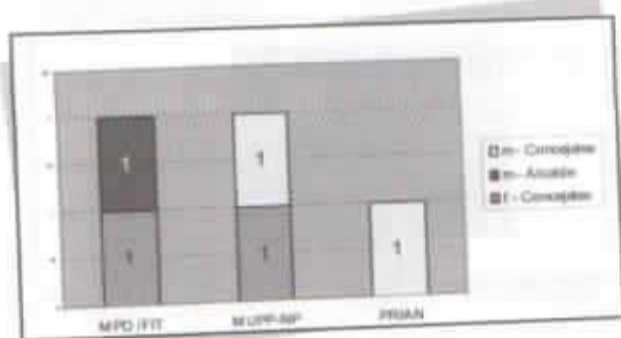

Alcalde: Ángel Ortiz (MPD/FIT; 909 votos)

INFLUENCIA DE PARTIDOS EN LA TRONCAL

Autoridad	Sexo	ID /PS-FA	PSP/MJ
Alcalde	m	1	
Concejales	f	1	1
	m	1	1
Total general		3	2

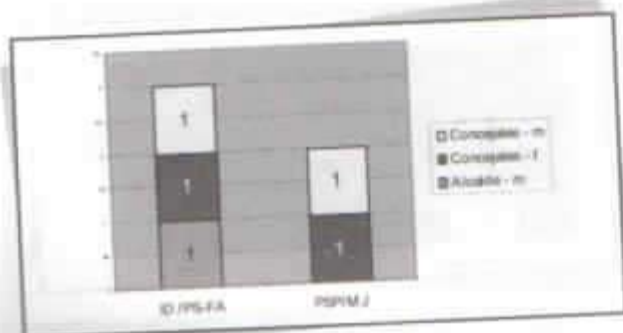

Alcalde: Jaime Serrano (ID/PS-FA; 5381 votos)

INFLUENCIA DE PARTIDOS EN SUSCAL

Autoridad	Sexo	MAK /ID /PS-FA	MUPP-NP
Acalde	f	1	
Concejales	f		2
	m	1	1
Total general		2	3

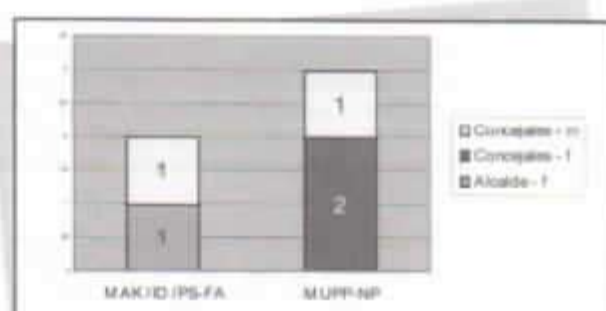

Acaldesa: Abelina Morocho (MAK/ID/PS-FA; 956 votos)

Provincia de Carchi

En la provincia de Carchi, el prefecto, perteneciente a la Izquierda Democrática, alcanzó la reelección con un amplio 41,97% de los votos, bastante lejano al 20,37% logrado por su más directo competidor (alianza DP-UDC/MIC/PS-FA).

De los tres escaños de consejeros disputados en 2004, dos fueron para ID y uno para la alianza entre PSP y el movimiento Trabajo y Democracia (TD). La configuración completa del Consejo presenta un consejero más de ID y un consejero de PRIAN. El prefecto cuenta, pues, con evidente mayoría; tres de un total de cinco. Desde el punto de vista de la representatividad de género, en 2004 se eligieron dos consejeros y una consejera.

En lo que respecta a los alcaldes, si bien la capital de la provincia cuenta con un alcalde del mismo partido que el prefecto, la situación en el resto de cantones es diferente. Dos cantones cuentan con alcaldes de la alianza TD/PSP, uno elegido por la alianza TD/PRE, y un alcalde fue elegido por el movimiento TD. Existe, por último, un municipio con alcalde de PRIAN. La provincia no presenta preeminencia de ningún partido en términos de número de alcaldes, más bien se nota un papel importante de las alianzas, donde tiene mayor presencia el movimiento local TD. La provincia no cuenta con ninguna alcaldesa.

**NÓMINA DE AUTORIDADES PROVINCIALES ELEGIDAS EN OCTUBRE 2004
PROVINCIA DE CARCHI**

	AUTORIDAD	PARTIDO	NOMBRE
PROVINCIA	Prefecto	ID	YANDUN POZO CASTULO RENE
	Consejeros	ID	BURBANO MONTENEGRO FELIX FERNANDO
			REVELO ORTEGA RICARDO MANUEL
		TD /PSP	VIZCAINO ANDRADE ELIZABETH LUCIA
BOLIVAR	Alcalde	TD /PSP	ANGULO DAVILA JORGE ALEXANDER
	Concejales	DP-UDC/ID /MIDIC	ARCE MINA EDWIN JULIS
		TD /PSP	BENALCAZAR VALENZUELA EDUARDO FABIAN
			CHAMORRO CHAMORRO MARIANA DE JESUS
			CISNEROS REVELO VICENTE MANUEL
ESPEJO	Alcalde	TD /PSP	CARRERA LOPEZ LENIN
	Concejales	ID	DE LA CADENA CORREA LAURO JAVIER
		MPD /PS-FA	ORTEGA PULLES MERSI DEL CARMEN
		TD /PSP	CIFUENTES ORTIZ ALVIO AMILCAR
			FLORES VACA JUDITH BEATRIZ
MIRA	Alcalde	PRE /TD	RUIZ QUINTEROS FAUSTO ISIDRO
	Concejales	ID	ALMEIDA HERRERA JAIME ARTURO
		PRE /TD	CHAMORRO ESTACIO WILSON VITELIO
			HIDALGO PADILLA SANDRA ESPERANZA
			SALAS MINDA MIGUEL STALIN
MONTUFAR	Alcalde	TD	CADENA ANDINO SEGUNDO HOMERO
	Concejales	ID	MARTINEZ CORDOVA NELLY DEL ROSARIO
		PRIAN	LOPEZ RUANO GRETA ALEXANDRA
		TD	OÑATE ORTIZ LUIS SILVIO
			VACA SANCHEZ BAYRON MARCELO
SAN PEDRO DE HUACA	Alcalde	FRIAN	REASCOS HEREDIA NILD ORLANDO
	Concejales	ID	ENRIQUEZ POZO FREDY HERNAN
		MUPP-NP	REVELO ORTEGA LYLIA ALEXANDRA
		PRIAN	MONTALVO HURTADO ORLANDO PATRICIO
			REVELO BONILLA CRUZ MARIA

**NÓMINA DE AUTORIDADES PROVINCIALES ELEGIDAS EN OCTUBRE 2004
PROVINCIA DE CARCHI**

	AUTORIDAD	PARTIDO	NOMBRE
TOLCAN	Alcalde	ID	VELASCO ERAZO PEDRO RAMIRO
	Concejales	ID	BOLAÑOS JORGE HUMBERTO
			CASTILLO PAEZ ILIA ELIZABETH
			RUIZ GUERRON WILVER IGNACIO
	TD /PSP		CADENA ERAZO FLOR MARIA
			YAR IMBACUAN HECTOR AGUILES

TENDENCIAS POLÍTICAS - AUTORIDADES ELEGIDAS EN OCTUBRE 2004
PROVINCIA DE CARCHI

PROVINCIA	Autoridad	Sexo	OP-JUCID /MIDIC	ID	MPD /PS-FA	MUYP-NP	PRE /TD	PRIAN	TD	TD /PSP
PROVINCIA	Prefecto	m		1						
	Concejales	f								1
		m		2						
BOLIVAR	Alcalde	m								1
	Concejales	f								1
		m	1							2
ESPEJO	Alcalde	m								1
	Concejales	f			1					1
		m		1						1
MIRA	Alcalde	m					1			
	Concejales	f					1			
		m		1			2			
MONTUFAR	Alcalde	m							1	
	Concejales	f						1		
		m							2	
SAN PEDRO DE HUACA	Alcalde	m						1		
	Concejales	f				1		1		
		m		1				1		
TULCAN	Alcalde	m								
	Concejales	f								1
		m		2						1
Total general			1	11	1	1	4	4	3	10

AUTORIDADES SELECIONADAS EN FEBRERO EN OCTUBRE 2004 - POR PARTIDOS POLITICOS
 TOTAL PROVINCIAL DIVIDIDO POR SEXO

Concejales	Total general										
	1	1	1	1	1	1	1	1	1	1	
m											
	1	1	2	11	1	1	1	1	4	3	10

AUTORIDADES SECCIONALES ELEGIDAS EN OCTUBRE 2004 - POR PARTIDOS POLITICOS
TOTAL PROVINCIAL DIVIDIDO POR SEXO

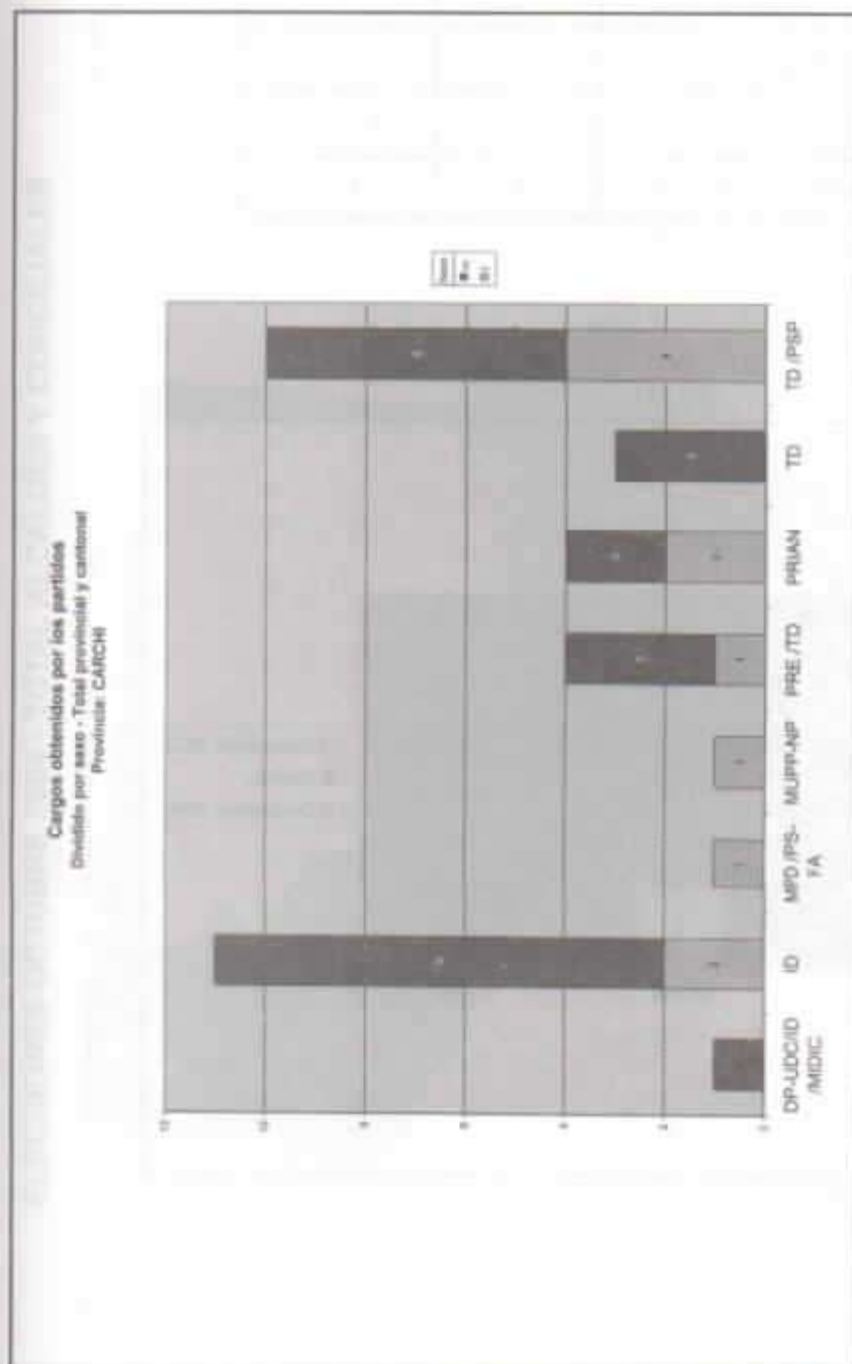

CONFIGURACIÓN ACTUAL DEL CONSEJO PROVINCIAL*

Autoridad	ID	PRIAN	TD /PSP
Prefecto	1		
Consejeros 2002	1	1	
Consejeros 2004	2		1
Total general	4	1	1

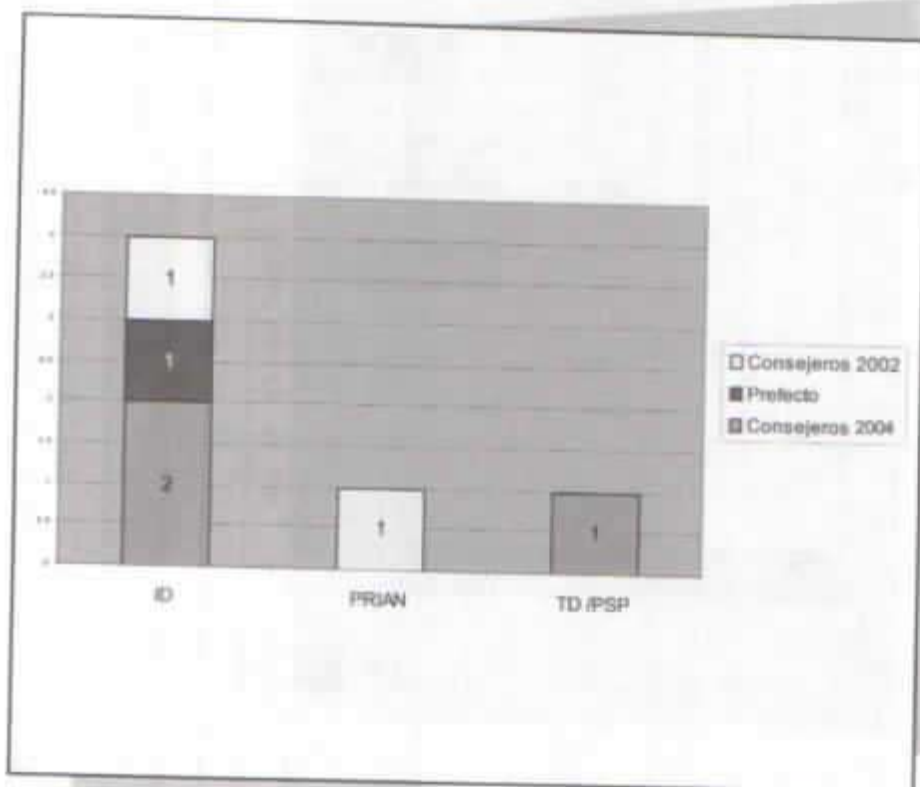

* En este cuadro también están excluidos los consejeros que fueron elegidos para el periodo 2002-2006.

**PARTIDOS POLÍTICOS O ALIANZAS CON MAYOR NÚMERO DE AUTORIDADES ELEGIDAS
CANTONES DE LA PROVINCIA DE GARCHI**

ELECCIONES OCTUBRE 2004 - TOTAL ALCALDES Y CONCEJALES

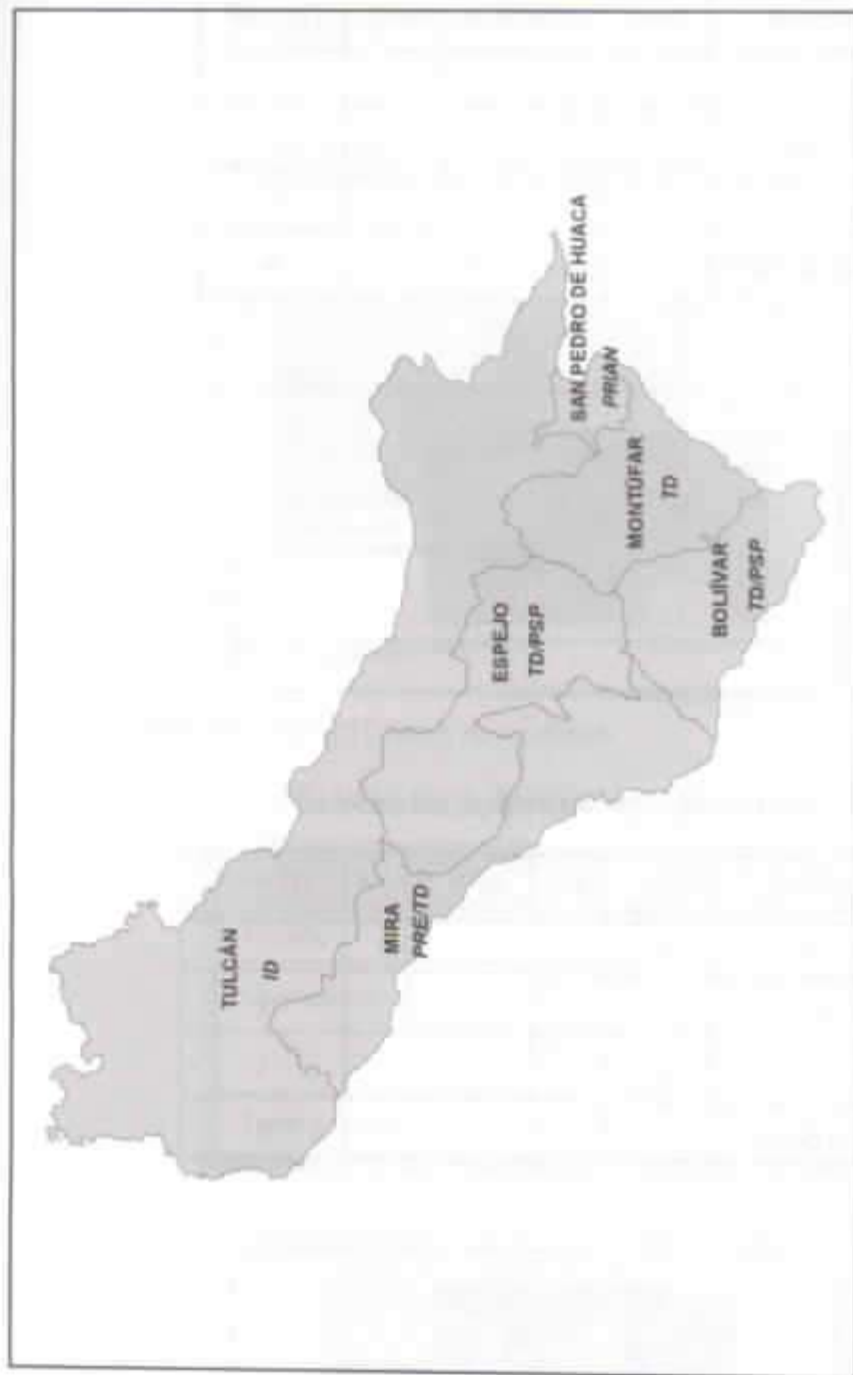

TENDENCIAS POLÍTICAS POR CANTONES AUTORIDADES ELEGIDAS EN OCTUBRE 2004

INFLUENCIA DE PARTIDOS EN BOLIVAR

Autoridad	Sexo	DP-UDC/ID /MIDIC	TD /PSP
Alcalde	m	1	
Concejales	f	1	
	m	1	2
Total general		1	4

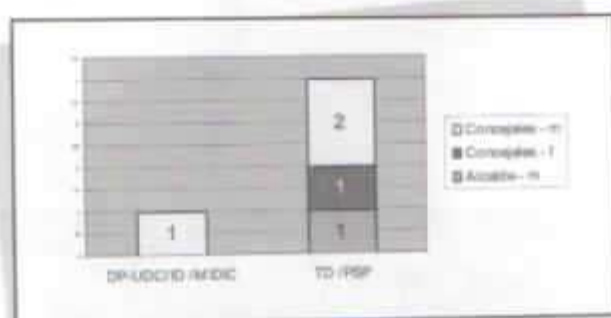

Alcalde: Jorge Angulo (TD/PSP; 3754 votos)

INFLUENCIA DE PARTIDOS EN ESPEJO

Autoridad	Sexo	ID	MPD /PS-FA	TD /PSP
Alcalde	m		1	
Concejales	f		1	1
	m	1		1
Total general		1	1	3

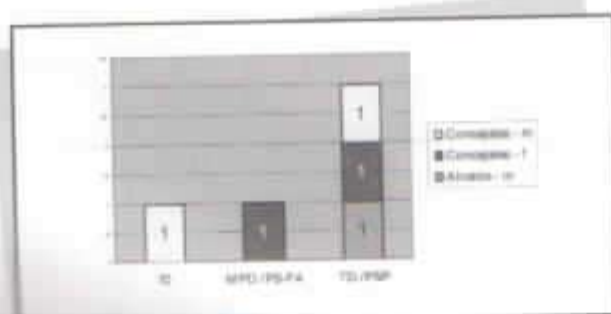

Alcalde: Lenin Carrera (TD/PSP; 3042 votos)

INFLUENCIA DE PARTIDOS EN MIRA

Autoridad	Sexo	ID	PRE /TD
Alcalde	m		1
Concejales	f		1
	m	1	2
Total general		1	4

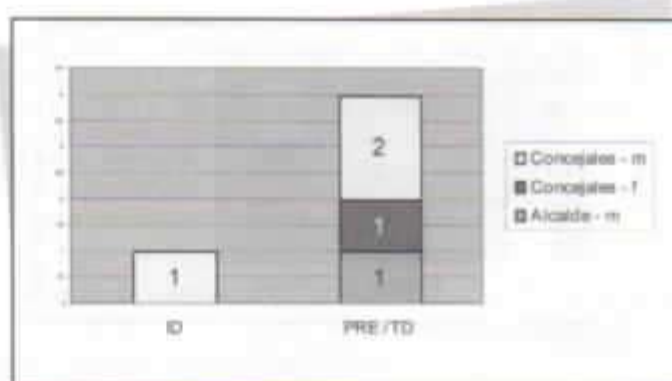

Alcalde: Fausto Ruiz (PRE/TD; 2680 votos)

INFLUENCIA DE PARTIDOS EN MONTÚFAR

Autoridad	Sexo	ID	PRIAN	TD
Alcalde	m			1
Concejales	f	1	1	
	m			2
Total general		1	1	3

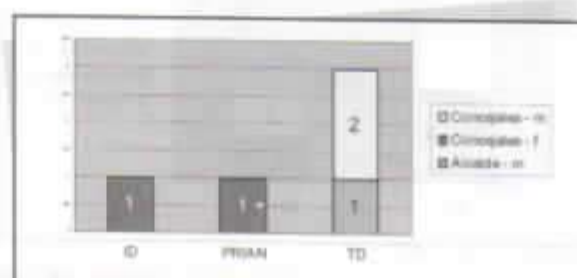

Alcalde: Segundo Cadena (TD; 4574 votos)

INFLUENCIA DE PARTIDOS EN SAN PEDRO DE HUACA

Autoridad	Sexo	ID	MUPP-NP	PRIAN
Alcalde	m		1	
Concejales	f		1	1
	m	1		1
Total general		1	1	3

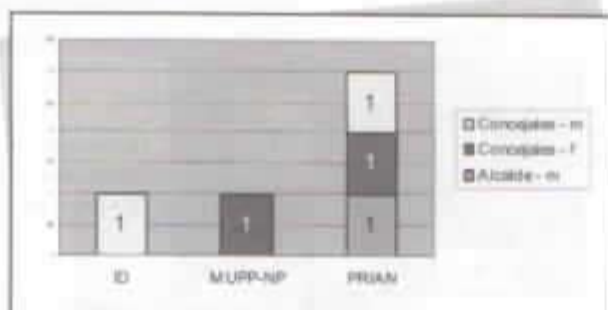

Alcalde: Nilo Reasco (PRIAN) 1473 votos

INFLUENCIA DE PARTIDOS EN TULCÁN

Autoridad	Sexo	ID	TD /PSP
Alcalde	m	1	
Concejales	f	1	1
	m	2	1
Total general		4	2

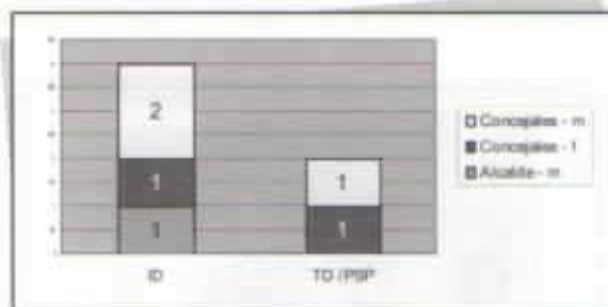

Alcalde: Pedro Velasco (ID) 18651 votos

Provincia de Chimborazo

En el 2004 la prefectura de Chimborazo correspondió a la alianza entre Pachakutik y el Movimiento Patria Solidaria. El nuevo prefecto obtuvo el 31,4% de los votos, mientras el candidato más cercano (alianza ID y Movimiento País Para Todos) obtuvo el 16,66%.

En las elecciones de consejeros, la alianza del prefecto obtuvo dos escaños, y tanto PSC como PSP obtuvieron uno. Sin embargo, hay que añadir un consejero de PSC y dos elegidos por la alianza PSP/MUPP-NP en el año 2002. En resumen, observamos que el prefecto cuenta solamente con dos consejeros de su misma tendencia, a no ser que añadamos los otros dos consejeros elegidos en 2002 por la alianza PSP/MUPP-NP. En 2004 no se eligió ninguna consejera.

En lo que respecta a los alcaldes, el alcalde de la capital de la provincia fue elegido por la misma alianza que el prefecto; tenemos además un alcalde de MUPP-NP, uno de PSC, uno de PRIAN, tres de la alianza PSP/MIAY, uno de la alianza PSP/CFR, uno de la alianza PSC/PSP y uno de la alianza DP-UDC/PSC. La provincia no presenta preeminencia de ningún partido en términos de número de alcaldes, más bien se nota un papel importante de las alianzas (en las que se destaca la presencia de PSP) así como del movimiento MIAY, que tiene influencia en tres cantones de la provincia. La provincia no cuenta con ninguna alcaldesa.

**NÓMINA DE AUTORIDADES PROVINCIALES ELEGIDAS EN OCTUBRE 2004
PROVINCIA DE CHIMBORAZO**

	AUTORIDAD	PARTIDO	NOMBRE
PROVINCIA	Prefecto	MUPP-NP /MPS	CURICAMA GUAMAN MARIANO
	Concejeros	MUPP-NP /MPS	NOVILLO HEREDIA KELVI HERNAN
			NUÑEZ AGUIRRE WILSON FERNANDO
		PSC	PAULA AGUAYO GEOVANNY MARCELO
	PSP	CHUCHO CUVI VICENTE	
ALAUSI	Alcalde	PSP/MIAY	TADAY LEMA JOSE CLEMENTE
	Concejales	CFP/PSC/PRE	GUAMAN PILAMUNGA LUIS ALFREDO
		MUPP-NP	LLUILEMA LEMACHE MARIA JULIANA
		PSP/MIAY	GUACHO ALCANZHALA MELCHOR
			TORRES FIALLO MARIA CECILIA
CHAMBO	Alcalde	PSP/CFP	PAZMINO NUNEZ IVAN RODRIGO
	Concejales	PSC	ANDRADE VERDEZOTO IRENE CONCEPCION
			OBANDO DIAZ NELSON RODRIGO
		PSP/CFP	FIALLOS BAYAS GERMAN OSWALDO
			OVIEDO DIAZ MEYBOL ANGELITA
CHUNCHI	Alcalde	DP-UDC/PSC	NARVAEZ MANCERO WALTER VICENTE
	Concejales	PRE	AVECILLAS MERCHAN MARLON OLMEDO
		PSC/DP-UDC	BERMEO BERMEO JUAN FRANCISCO
			MONTALVO AGUIRRE DELIA ESPERANZA
			NARANJO ANDRADE GERMAN ISAAC
COLTA	Alcalde	PSP/MIAY	CURICHUMBI YUPANQUI JOSE PEDRO
	Concejales	MUPP-NP	CUJI PUCHA MANUELA
			GUAILLA GUAMAN MANUEL
			GUAMAN GUALOTO DOLORES MARGOTH
	PSP/MIAY	MOCHA QUIZHPI SEGUNDO JOSE	

**NÓMINA DE AUTORIDADES PROVINCIALES ELEGIDAS EN OCTUBRE 2004
PROVINCIA DE CHIMBORAZO**

	AUTORIDAD	PARTIDO	NOMBRE
CUMANDA	Alcalde	PRIAN	ESPINOZA CORDERO MILTON EFREN
	Concejales	MUPP-NP	VIQUE VILLACRES JUAN HERNAN
		PRIAN	MANAY VIQUE WILFO MARTIN
			MORALES VALLEJO FRANKLIN ROLANDO
	PSC	SILVA ALBAN ELBA MARIA	
GUAMOTE	Alcalde	PSP/MIAY	ROLDAN ARELLANO JUAN DE DIOS
	Concejales	MUPP-NP	PAUCAR GUASHPA JOSE SALVADOR
			PUCULPALA MARIA MARTINA
	PSP/MIAY	CHAFLA CHAFLA CARLOS	
GUISHCA DAQUILEMA JOSE ELEODORO			
GUANO	Alcalde	PSC/PSP	ESTRADA AVILES OSWALDO VINICIO
	Concejales	ID	AYALA GUADALUPE GRACIELA DE LOURDES
			VELASTEGUI CASTILLO WILSON HUGO
		PRE /DP-UDC	JARAMILLO GONZALEZ JORGE ANTONIO
PSP	CONTRERAS MANGUI JORGE EDGAR		
PALLATANGA	Alcalde	MUPP-NP	CURICAMA GUAMAN TOMAS NICOLAS
	Concejales	MUPP-NP	ASITIMBAY ASITIMBAY SEGUNDO JOAQUIN
			NARANJO HERNANDEZ ENRIQUE WILLIAM
			ORELLANA BARRERA ANA LUCIA
PRE	ECHEVERRIA RECUENCO ANGEL ERNESTO		
PENIPE	Alcalde	PSC	SALAZAR LOPEZ JUAN ALBERTO
	Concejales	PRE /PSP	CARRANZA HERRERA MANUEL MESIAS
			GAVIDIA FLORES MARIANA UMBELINA
	PSC/DP-UDC	BALDEON RODRIGUEZ JHONNY MARCELO	
MARTINEZ ALVEAR INES MARISOL			
RIOBAMBA	Alcalde	MUPP-NP /MPS	YANEZ CABRERA ANGEL IGNACIO
	Concejales	MPD /PS-FA	CAZCO CASTELLI LUIS FERNANDO
		MUPP-NP /MPS	ARGUELLO MENDOZA CARLOS PATRICIO
			GUTIERREZ FREIRE LIDIA ESPERANZA
		PRIAN	MEJIA CHAVEZ EDUARDO VINICIO
		PSC	LARA GRANIZO LUIS ANGEL
PSP	UREÑA TORRES VICENTE RAMON		

TENDENCIAS POLÍTICAS - AUTORIDADES ELEGIDAS EN OCTUBRE 2004
PROVINCIA DE CHIMBORAZO

PROVINCIA	Aldería	Sexo	CFW PSC PRE	OP-UDC/ PSC	ID	MPD PS-PA	MUPP-HP MPS	PRE DP-JDC	PRE/ PSP	PRIAN	PSC DP-JDC	PSC/ PSP	PSP	PSP/ CFP	PSP/ MAY	
ALAUPI	Imbabura	M					1									
	Cajabamba	M					2						1			
CHAMBO	Alaiza	M														
	Concepción	F	1											1		
	Alaiza	M													1	
CHURCHI	Concepción	F														
	Alaiza	M		1												
COLTA	Alaiza	M														
	Cotacachi	F					2								1	
GUMANDA	Alaiza	M														
	Concepción	F								1					1	
QUAMOTE	Alaiza	M														
	Concepción	F								2						
GUANO	Alaiza	M														
	Concepción	F													1	
PALLATRINCA	Alaiza	M														
	Concepción	F													1	
PENPE	Alaiza	M														
	Concepción	F													1	
ROBAMBA	Alaiza	M														
	Concepción	F													1	
Totales generales																
			F	1	1	1	1	1	1	1	1	1	1	1	1	1

AUTORIDADES REGIONALES ELEGIDAS EN OCTUBRE 2004 - POR PARTIDOS POLÍTICOS
 TOTAL PROVINCIAL DIVIDIDA POR SEXO

CONFIGURACIÓN ACTUAL DEL CONSEJO PROVINCIAL*

Autoridad	MUPP-NP /MPS	PSC	PSP	PSP/MUPP-NP
Prefecto	1			
Consejeros 2002		1		2
Consejeros 2004	2	1	1	
Total general	3	2	1	2

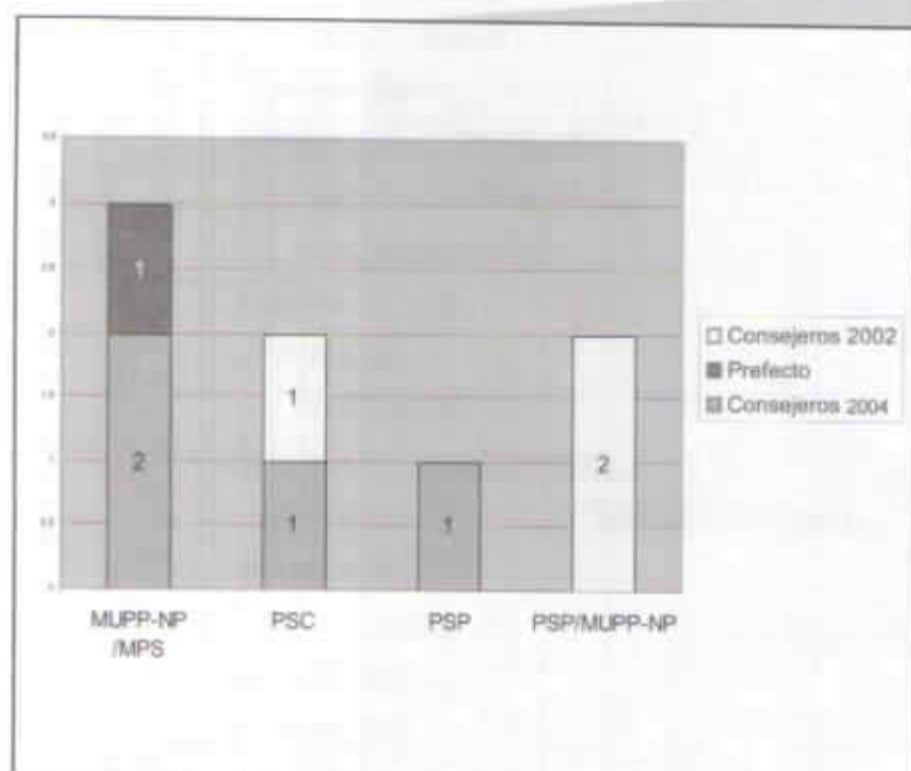

* En este cuadro también están incluidos los consejeros que fueron elegidos para el periodo 2002-2006.

**PARTIDOS POLÍTICOS O ALIANZAS CON MAYOR NÚMERO DE AUTORIDADES ELEGIDAS
CANTONES DE LA PROVINCIA DE CHIMBORAZO**

ELECCIONES OCTUBRE 2004 - TOTAL ALCALDES Y CONCEJALES



TENDENCIAS POLÍTICAS POR CANTONES AUTORIDADES ELEGIDAS EN OCTUBRE 2004

INFLUENCIA DE PARTIDOS EN ALAUSÍ

Autoridad	Sexo	CFP/PSC/PRE	MUPP-NP	PSP/MIAY
Alcalde	m		1	
Concejales	f		1	1
	m	1		1
Total general		1	1	3

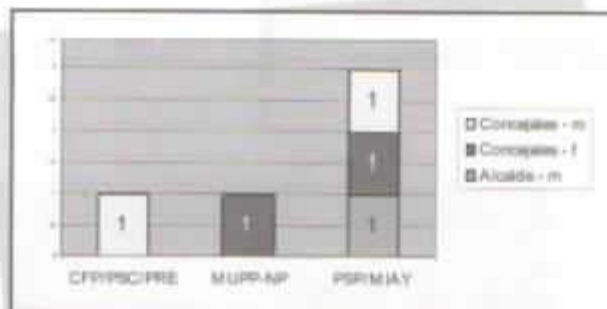

Alcalde: José Taday (PSP/MIAY; 3771 votos)

INFLUENCIA DE PARTIDOS EN CHAMBÓ

Autoridad	Sexo	PSC	PSP/CFP
Alcalde	m		1
Concejales	f	1	1
	m	1	1
Total general		2	3

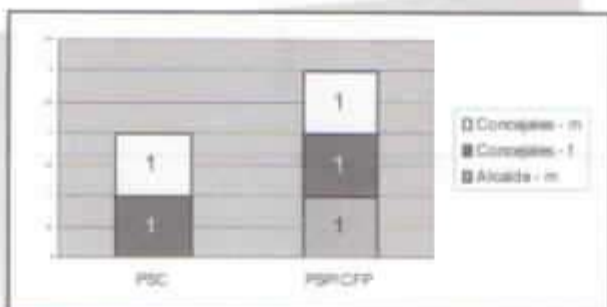

Alcalde: Iván Pazmiño (PSP/CFP; 2386 votos)

INFLUENCIA DE PARTIDOS EN CHUNCHI

AUTORIDAD	SEXO	DP-UDC/PSC	PRE	PSC/DP-UDC
Alcalde	m	1		1
Concejales	f		1	
	m		1	2
Total general		1	1	3

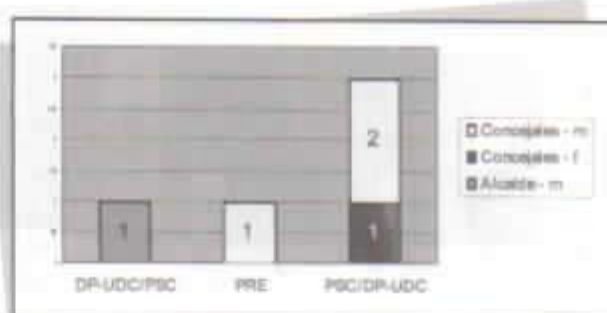

Alcalde: Walter Narváez (DP-UDC/PSC; 1744 votos)

INFLUENCIA DE PARTIDOS EN COLTA

Autoridad	Sexo	MUPP-NP	PSP/MIAY
Alcalde	m		1
Concejales	f	2	
	m	1	1
Total general		3	2

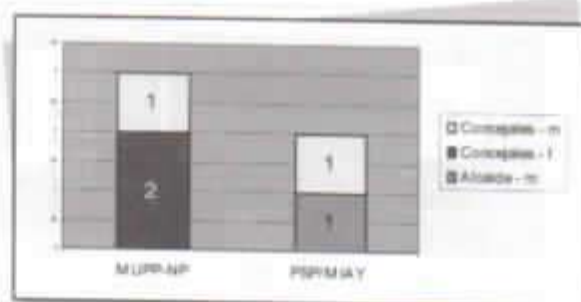

Alcalde: José Curichumbi (PSP/MIAY; 6139 votos)

INFLUENCIA DE PARTIDOS EN GUANO

Autoridad	Sexo	ID	PRE /DP-UDC	PSC/PSP	PSP
Alcalde	m			1	
Concejales	f	1			
	m	1	1		1
Total general		2	1	1	1

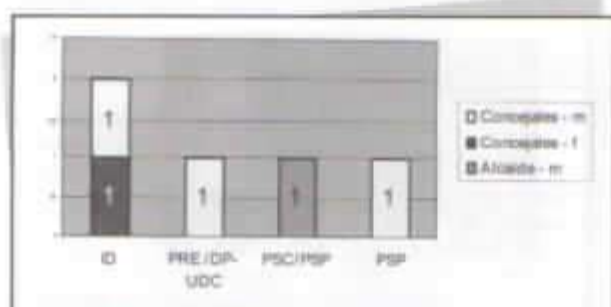

Alcalde: Oswaldo Estrada (PSC/PSP: 5977 votos)

INFLUENCIA DE PARTIDOS EN PALLATANGA

Autoridad	Sexo	MUPP-NP	PRE
Alcalde	m	1	
Concejales	f	1	
	m	2	1
Total general		4	1

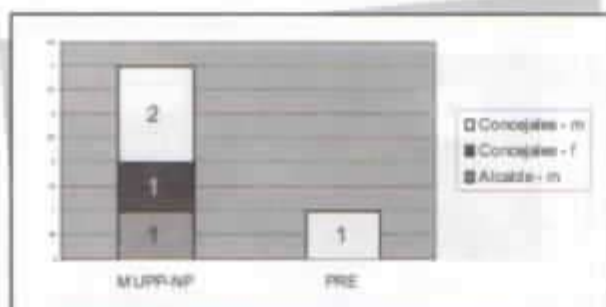

Alcalde: Tomás Curicama (MUPP-NP: 1994 votos)

INFLUENCIA DE PARTIDOS EN CUMANDÁ

Autoridad	Sexo	MUPP-NP	PRIAN	PSC
Alcalde	m		1	
Concejales	f			1
	m	1	2	
Total general		1	3	1

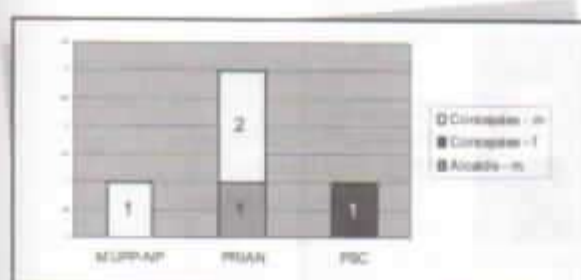

Alcalde: Milton Espinoza (PRIAN: 1330 votos)

INFLUENCIA DE PARTIDOS EN GUAMOTE

Autoridad	Sexo	MUPP-NP	PSP/MIAY
Alcalde	m		1
Concejales	f	1	
	m	1	2
Total general		2	3



Alcalde: Juan de Dios Roldán (PSP/MIAY: 6715 votos)

INFLUENCIA DE PARTIDOS EN PENIPE

Autoridad	Sexo	PRE /PSP	PSC	PSC/DP-UDC
Alcalde	m		1	
Concejales	f	1		1
	m	1		1
Total general		2	1	2

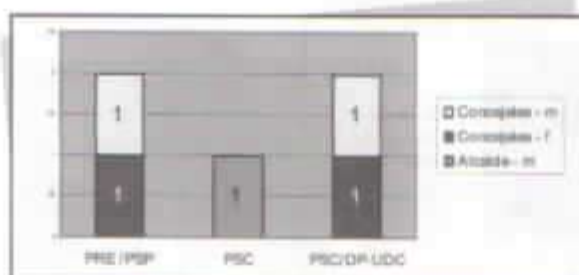

Alcalde: Juan Salazar (PSC; 1719 votos)

30

INFLUENCIA DE PARTIDOS EN RIOBAMBA

Autoridad	Sexo	MPD /PS-FA	MUPP-NP /MPS	PRIAN	PSC	PSP
Alcalde	m		1			
Concejales	f		1			
	m	1	1	1	1	1
Total general		1	3	1	1	1

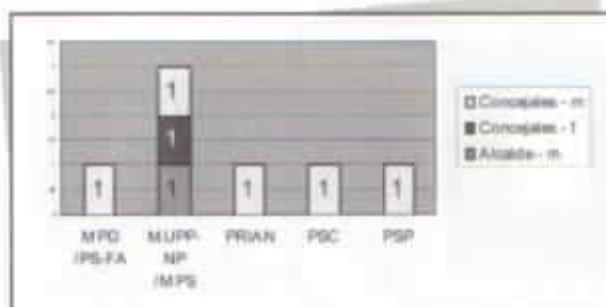

Alcalde: Ángel Yáñez (MUPP-NP)

Provincia de Cotopaxi

En la provincia de Cotopaxi, el prefecto, perteneciente a Pachakutik, alcanzó la reelección para la prefectura con un amplio 39.41% de los votos, mientras el resto de candidatos obtuvieron un rango de entre 14% y 9% de los votos.

El triunfo del prefecto estuvo acompañado por la elección de dos consejeros de su mismo partido; los otros escaños pertenecieron uno a ID y otro a la amplia alianza PSP/DP-UDC/PSC y Movimientos Sociales Independientes (MSI). Los consejeros elegidos en 2002 pertenecen uno a ID, uno a MUPP-NP y uno a MPD. En resumen, el prefecto cuenta con tres consejeros de su mismo partido, mientras los cuatro restantes pertenecen a otros partidos. Desde el punto de vista de la representatividad de género, en 2004 se eligieron tres consejeros y una consejera.

En lo que respecta a los alcaldes, la capital de la provincia obtuvo un alcalde de PRIAN. Solamente un municipio posee un alcalde de MUPP-NP, de allí hay dos alcaldes de ID, dos de la amplia alianza PSP/DP-UDC/PSC/FDUS/MSI/MPA, y uno de la igualmente amplia alianza PSP/DP-UDC/PSC/MSI. La provincia no presenta una preeminencia de ningún partido en términos de número de alcaldes, más bien se nota un papel importante de las alianzas (donde la mayor presencia la tienen en conjunto los partidos PSP, DP-UDC, PSC y el movimiento MSI). Desde el punto de vista de la representatividad de género, la provincia cuenta con seis alcaldes y una alcaldesa.

**NÓMINA DE AUTORIDADES PROVINCIALES ELEGIDAS EN OCTUBRE 2004
PROVINCIA DE COTOPAXI**

	AUTORIDAD	PARTIDO	NOMBRE	
PROVINCIA	Prefecto	MUPP-NP	UMAGINGA GUAMAN CESAR	
	Concejales	ID	RIVERA ROBAYO EDMUNDO OSWALDO	
		MUPP-NP	IBANEZ CASTILLO GALO MARCELO	
		PSP/DP-UDC/PSC/MSI	VELASQUE TIGSE BLANCA CECILIA	
			HUILCA CASANAS CARLOS OSWALDO	
LA MANA	Alcalde	PSP/DP-UDC/PSC/MSI	GOMEZ DE LA TORRE FRANCO SANDRA NATALI	
	Concejales	MUPP-NP	RIVERA TAPIA PATRICIO FABIAN	
		PRE /CFP	CARRERA PEREZ HECTOR DAVID	
		PRIAN	LEMA GUAMANI ZENON FAUSTINO	
		PSP/DP-UDC/PSC/MSI	CABRERA ZAMBRANO ROGELIO MISAEL	
LATACUNGA	Alcalde	PRIAN	MAYA CORONEL RAFAEL ENRIQUE	
	Concejales	ID	SEMANATE NORONA JOSE ALBERTO	
		MPD	TOVAR CHIRIBOGA JESSY XIMENA	
		MUPP-NP		CHOLOQUINGA CHOLOQUINGA SEGUNDO EUGENIO
				REMACHE CEVALLOS CARLOS IVAN
		PRIAN	BEDOYA JARAMILLO MARCO ERNESTO	
		PSP/DP-UDC/PSC/MSI	FABARA GALLARDO FABIAN PLINIO EFRAIN	
PANGUA	Alcalde	PSP/DP-UDC	CARRILLO SALAZAR MILTON RUBEN	
	Concejales	ID	ARCOS PARRA MANUEL CASIMIRO	
		PSC		JATIVA BRAVO VICTOR BOLIVAR
				SALAZAR GANCINO CARLOS MANUEL
		PSP/DP-UDC	VELOZ VILLACIS SARA MARGARITA DE FATIMA	
PUJILI	Alcalde	ID	ARROYO RUIZ LUIS MARCELO	
	Concejales	ID	TIGSELEMA GRANJA MILTON ARMANDO	
			TORO JURADO CARLOS OSWALDO	
		MUPP-NP	ANDINO LEON ROSARIO ELISA	
		CHALUISA CHALUISA JAIME		

NÓMINA DE AUTORIDADES PROVINCIALES ELEGIDAS EN OCTUBRE 2004
 PROVINCIA DE COTOPAXI

	AUTORIDAD	PARTIDO	NOMBRE
SALCEDO	Alcalde	PSP/DP-UDC/PSC/ FDUS /MSI /MPA	MATA CEPEDA MARIO RODRIGO
	Concejales	ID	POZO YEPEZ CESAR GERMAN
		MUPP-NP	CAMPANA CHECA MARIA SUSANA
			GARCIA BAUTISTA PABLO ANIBAL
	PSP/DP-UDC/PSC/ FDUS /MSI /MPA	MOGOLLON EGAS JAIME ENRIQUE	
SAQUISILI	Alcalde	MUPP-NP	JAMI LLUMITASIG JOSE SEGUNDO
	Concejales	MPA	VARGAS TOAPANTA JOSE RAFAEL
		MUPP-NP	ALAJO CAILLAGUA JOSE MANUEL
			JACOME SANDOVAL ROSA MARGARITA
		SALAZAR TOAPANTA JOSE NELSON	
SIGCHOS	Alcalde	ID	ARGUELLO NAVARRO HUGO ENRIQUE
	Concejales	ID	MENA ATI HUGO RENE
			VEGA CHUSIN MARIA JULIANA
		MUPP-NP	SEGOVIA ANDINO SEGUNDO JOAQUIN
		VILLAMARIN NAVARRO HERMOGENES	

TENDENCIAS POLÍTICAS - AUTORIDADES ELEGIDAS EN OCTUBRE 2004
PROVINCIA DE COTOPAXI

	Autoridad	Sexo	ID	MPA	MPO	MUPP-NP	PRE/CFP	PRIM	PSC	PSP/DF-UDC	PSP/DP-UDC/PSC/ FDUS /MSI /MPA	PSP/DF-UDC/PSC/MSI
PROVINCIA	Consejeros	f				1						
		m	1			1						1
	Prefecto	m				1						
LA MANA	Alcalde	f										1
	Concejales	m			1	1	1					1
	Alcalde	m						1				
LATACUNGA	Concejales	f			1							
	Concejales	m	1					1				1
	Alcalde	m							1			
PANGUA	Concejales	f								1		
	Concejales	m	1							1		
	Alcalde	m							2			
PUJILI	Alcalde	m	1									
	Concejales	f				1						
	Concejales	m	2									
SALCEDO	Alcalde	m									1	
	Concejales	f				1						
	Concejales	m	1								1	
SAQUISILI	Alcalde	m				1						
	Concejales	f										
	Concejales	m										
SIGCHOS	Alcalde	m	1									
	Concejales	m	2			2						
	Total general		10	1	1	16	1	3	2	2	2	4

AUTORIDADES ELECTAS EN OCTUBRE 2004 EN LA PROVINCIA DE COTOPAXI

SIGCHOS	Autajibe		m		1		10		1		1		16		1		3		2		2		4	
	Concejales	m	2																					
Total general																								

AUTORIDADES SECCIONALES ELEGIDAS EN OCTUBRE 2004 - POR PARTIDOS POLÍTICOS TOTAL PROVINCIAL DIVIDIDO POR SEXO

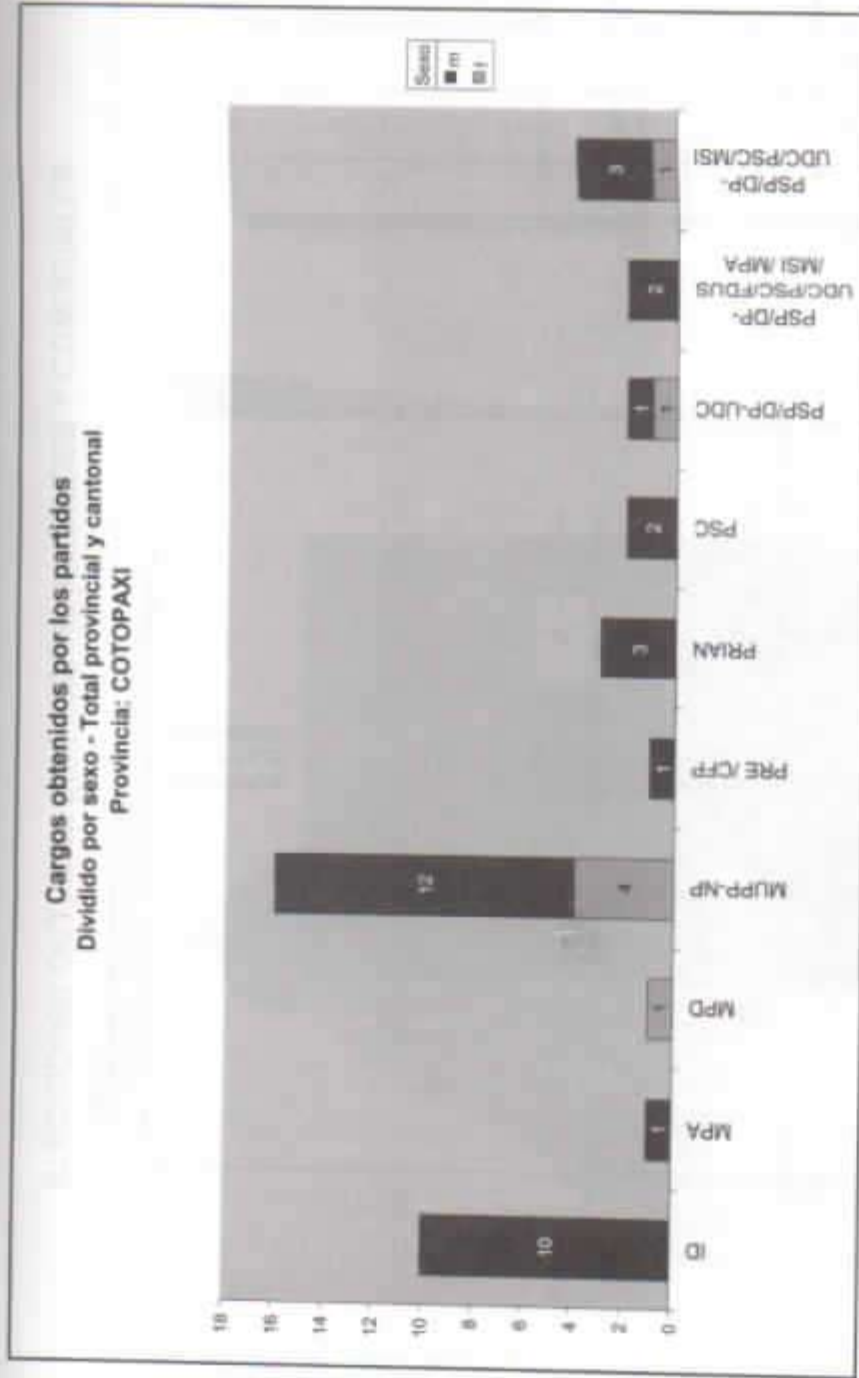

CONFIGURACIÓN ACTUAL DEL CONSEJO PROVINCIAL*

Autoridad	ID	MPD	MUPP-NP	PSP/DP-UDC/PSC/MSI
Prefecto			1	
Consejeros 2002	1	1	1	
Consejeros 2004	1		2	1
Total general	2	1	4	1

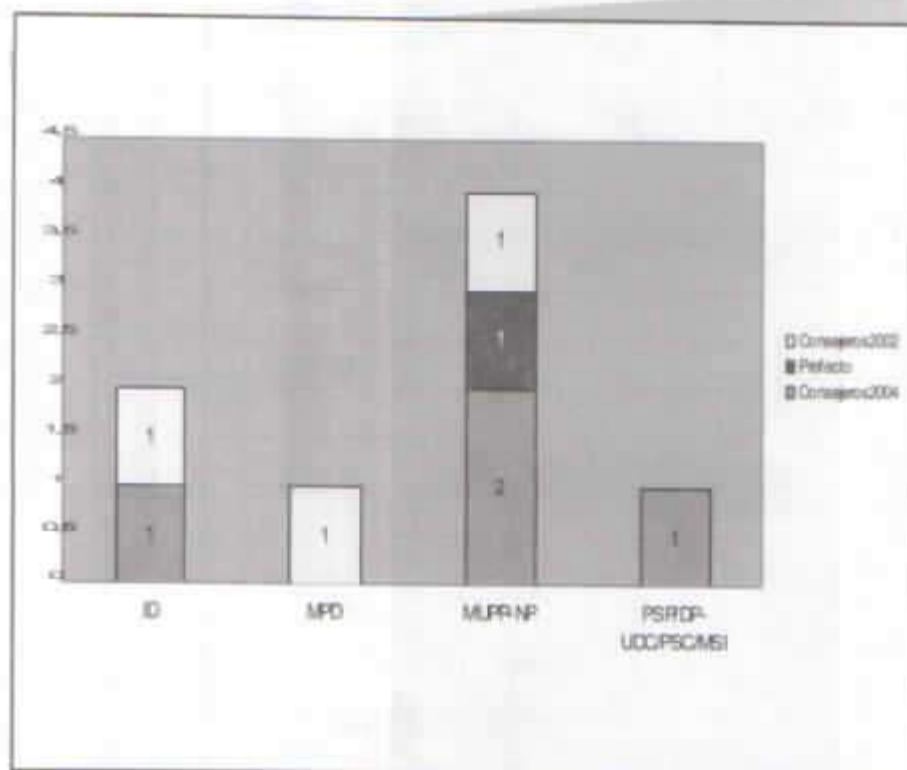

* En este cuadro también están incluidos los consejeros que fueron elegidos para el periodo 2002-2006.

**PARTIDOS POLITICOS O ALIANZAS CON MAYOR NUMERO DE AUTORIDADES ELEGIDAS
CANTONES DE LA PROVINCIA DE COTOPAXI**

ELECCIONES OCTUBRE 2004 - TOTAL ALCALDES Y CONCEJALES

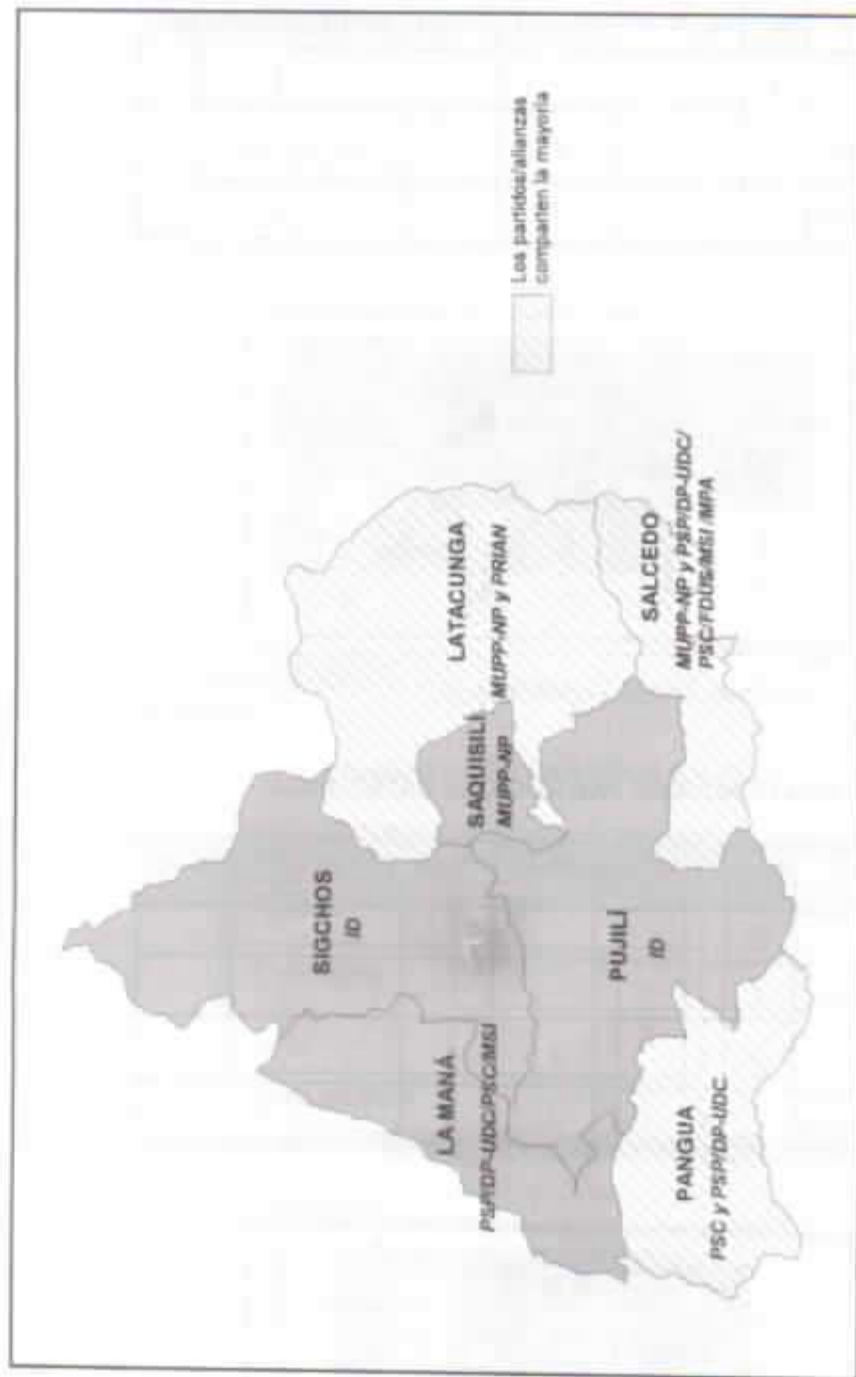

TENDENCIAS POLÍTICAS POR CANTONES AUTORIDADES ELEGIDAS EN OCTUBRE 2004

INFLUENCIA DE PARTIDOS EN LA MANÁ

Autoridad	Sexo	MUPP-NP	PRE/CFP	PRIAN	PSP/DP-UDC/PSC/MSI
Alcalde	f				1
Concejales	m	1	1	1	1
Total general		1	1	1	2

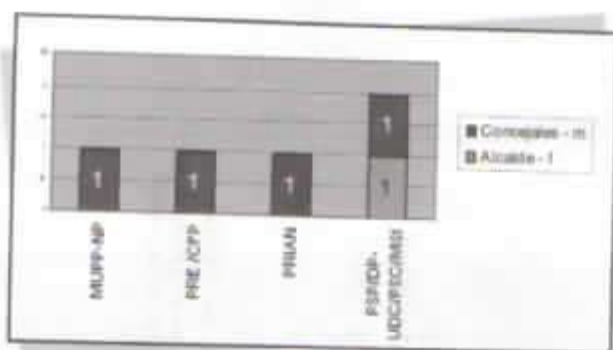

Alcaldesa: Sandra Gómez de la Torre (PSP/DP-UDC/PSC/MSI; 4874 votos)

INFLUENCIA DE PARTIDOS EN LATACUNGA

Autoridad	Sexo	ID	MPD	MUPP-NP	PRIAN	PSP/DP-UDC/PSC/MSI
Alcalde	m				1	
Concejales	f		1			
	m	1		2	1	1
Total general		1	1	2	2	1

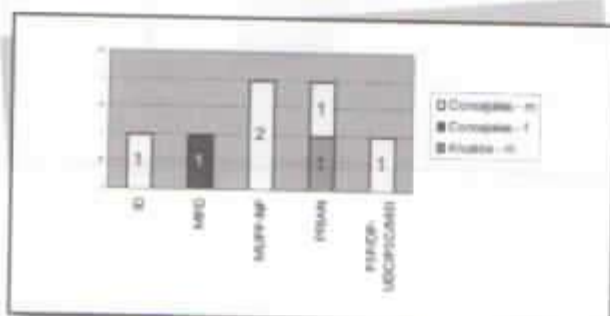

Alcalde: Rafael Maya (PRIAN; 18290 votos)

INFLUENCIA DE PARTIDOS EN PANGUA

Autoridad	Sexo	ID	PSC	PSP/DP-UDC
Alcalde	m			1
Concejales	f			1
	m	1	2	
Total general		1	2	2

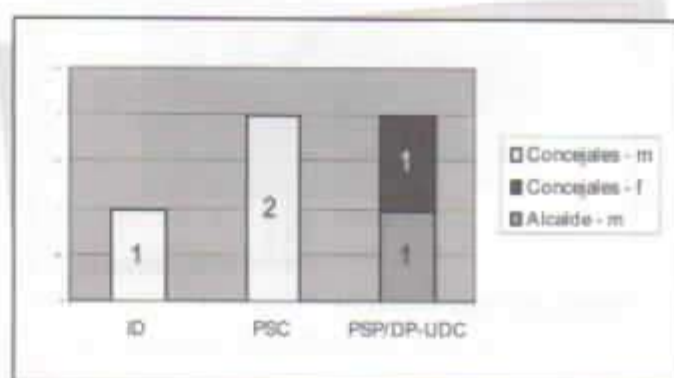

Alcalde: Milton Carillo (PSP/DP-UDC; 1635 votos)

INFLUENCIA DE PARTIDOS EN PUJILI

Autoridad	Sexo	ID	MUPP-NP
Alcalde	m	1	
Concejales	f		1
	m	2	1
Total general		3	2

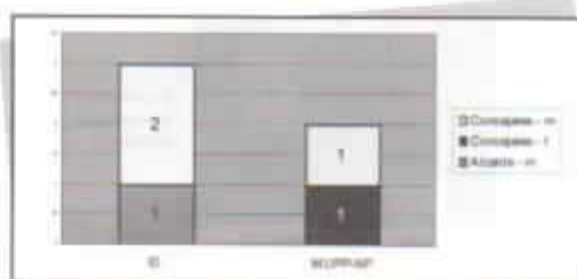

Alcalde: Luis Arroyo (ID; 7322 votos)

INFLUENCIA DE PARTIDOS EN PUJILÍ

Autoridad	Sexo	ID	MUPP-NP	PSP/DP-UDC/PSC/FDUS/MSI /MPA
Alcalde	m			1
Concejales	f		1	
	m	1	1	1
Total general		1	2	2

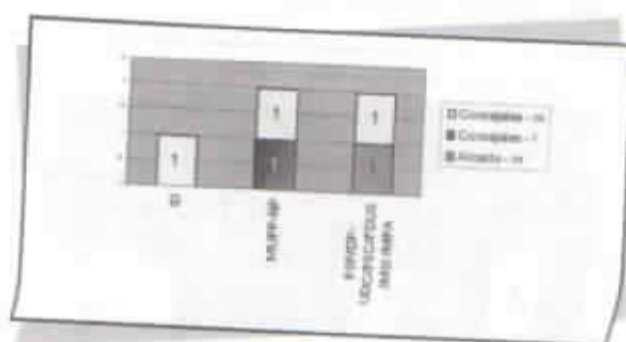

Alcalde: Mario Mata (PSP/DP-UDC/PSC/FDUS/MSI/MPA: 8816 votos)

INFLUENCIA DE PARTIDOS EN SAQUISILÍ

Autoridad	Sexo	MPA	MUPP-NP
Alcalde	m		1
Concejales	f		1
	m	1	2
Total general		1	4

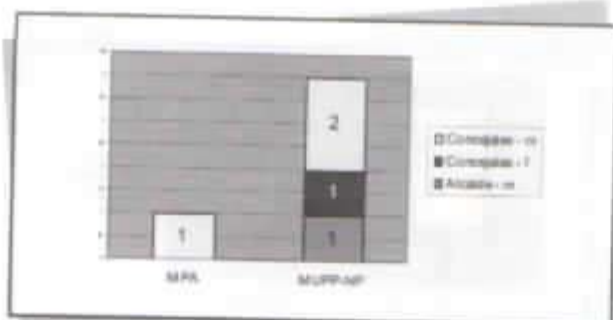

Alcalde: José Jami (MUPP-NP, 2811 votos)

INFLUENCIA DE PARTIDOS EN SIGCHOS

Autoridad	Sexo	ID	MUPP-NP
Alcalde	m	1	
Concejales	m	2	2
Total general		3	2

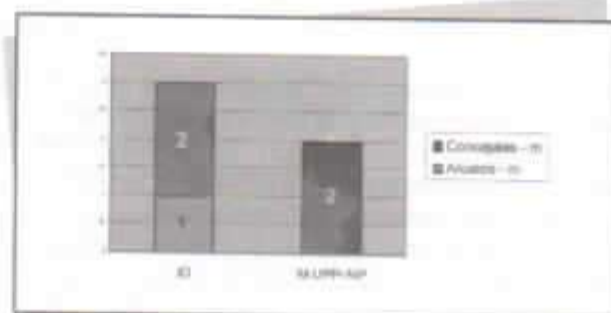

Alcalde: Hugo Argüello (ID: 3537 votos)

1. The first part of the document discusses the importance of maintaining accurate records of all transactions. It emphasizes that this is crucial for the company's financial health and for providing reliable information to stakeholders.



2. The second part of the document focuses on the implementation of the proposed system. It details the steps involved in the rollout, including training staff and ensuring data integrity.



3. The final part of the document concludes with a summary of the key findings and recommendations. It reiterates the need for continuous monitoring and improvement of the system.

Provincia de El Oro

En la provincia de El Oro, el prefecto, perteneciente al Partido Roldosista Ecuatoriano, alcanzó la reelección para su cargo con un 45,68% de los votos, frente al 36,92% que alcanzó su principal competidor (PSC).

En las elecciones de consejeros, sin embargo, el PSC obtuvo la ventaja, con cuatro consejeros para su partido, frente a uno elegido por la alianza PRE/PS-FA/CFP. Los consejeros elegidos en 2002 pertenecen a PSC y dos a PRE. En consecuencia, el PSC posee mayoría en el Consejo Provincial (seis escaños de un total de nueve), mientras el prefecto cuenta solamente con tres consejeros de su misma línea política. Desde el punto de vista de la representatividad de género, en 2004 se eligieron dos consejeros y tres consejeras.

En lo que respecta a los alcaldes, cinco cantones de la provincia tienen alcaldes de PSC (incluyendo la capital), más un alcalde elegido por alianza entre el PSC y el Movimiento Frente Independiente Más Acción (FIMA). Tres alcaldes pertenecen a PRE, y uno a la alianza ID/PRE. Dos alcaldes son de PSP, uno de MPD, y uno de alianza ID/MPD. Como es posible observar, los partidos con mayor número de alcaldes son PSC y PRE, seguidos por PSP. La presencia de ID está condicionada por las alianzas, al igual que el movimiento FIMA. Desde el punto de vista de la representatividad de género, la provincia cuenta con 13 alcaldes y una alcaldesa.

**NÓMINA DE AUTORIDADES PROVINCIALES ELEGIDAS EN OCTUBRE 2004
PROVINCIA DE EL ORO**

	AUTORIDAD	PARTIDO	NOMBRE
PROVINCIA	Prefecto	PRE	SANCHEZ REYES MONTGOMERY
	Consejeros	PRE /PS-FA /CFP	TENEZACA AGUILAR BERTHA ADELINA
		PSC	ESPINOZA SOTOMAYOR LUIS ALBERTO
			GUAICHA PRESILLA MERCEDES CATALINA
			LARA ANDRADE VICENTE RENE ESTUARDO
			RAMIREZ GALLARDO LETTY MARIA
ARENILLAS	Alcalde	PRE	TORRES TORRES RITA KARINA
	Concejales	CFP	SANCHEZ HONORES ANGEL VICENTE
		ID /PS-FA	RIVAS CUN FRANKLIN REINEL
			TINOCO ZALDUA JORGE ASCENCIO
		PRE	JAPON BUSTAMANTE GALO VICENTE
ATAHUALPA	Alcalde	ID /PRE	QUEZADA PEREZ EXAR VALERIANO
	Concejales	ID /PRE	BUELE BUELE MANUEL AGUSTIN
			PONTON BLACIO ENMA ROSENIA
		PSC	ROMERO FREIRE LUCIA MARIBEL
			VASQUEZ TINOCO LUIS ANGEL
BALSAS	Alcalde	PSP	PINTO RAMIREZ MANUEL ANDRES
	Concejales	ID /MFC	RAMIREZ SANCHEZ PLUTARCO MIGUEL
		PRE	MALDONADO ZOSORANGA SILVERIO ZOILO
		PSC	ROMERO RIOFRIO MAGNER JIMY
		PSP	TOLEDO CAMPOVERDE SERGIO HONORATO
CHILLA	Alcalde	ID /MPD	GUANUCHE NAGUA VICTOR CLOTARIO
	Concejales	ID /MPD	CAIMINAGUA NAGUA ANTONIO AGAPITO
			MACAS CAIMINAGUA FAUSTO ELIZALDE
		PRE	NAGUA NAGUA VICTOR MANUEL
		PSP/PSC	ORDONEZ MACAS EFRAIN DE JESUS

**NÓMINA DE AUTORIDADES PROVINCIALES ELEGIDAS EN OCTUBRE 2004
PROVINCIA DE EL ORO**

	AUTORIDAD	PARTIDO	NOMBRE
EL GUABO	Alcalde	PSC	SERRANO CARRION MANUEL GUILLERMO ENRIQUE
	Concejales	PRE	NAULA FARAH JOSE GONZALO
		PSC	CHAMAIDAN GUEVARA MARY DEL ROCIO
			CUESTA ABRIL MERCEDES FREMIOT
			SERRANO AGUILAR JORGE ALEX
HUAYQUILLAS	Alcalde	PSC/FIMA	AGUIRRE PIEDRA MANUEL IGNACIO
	Concejales	PRE /PS-FA / DP-UDC	FARFAN BECERRA RONALD WILFRIDO
		PSC/FIMA	AGUIRRE CARRION NORMAN
			DAVILA MORA FRANS VICENTE
			RAMIREZ JARAMILLO FLOR MIREYA
LAS LAJAS	Alcalde	PSC	GONZALEZ ESPINOZA ENRIQUE ANIVAL
	Concejales	PRE	CUENCA BUSTAMANTE ELSA PIEDAD
		PSC	DAVILA OROSCO JOSE EMILIANO
			GARCIA SALVATIERRA GUILLERMO VINICIO
			RODRIGUEZ JAYA MARCIA ELIZABETH
MACHALA	Alcalde	PSC	FALQUEZ BATALLAS PEDRO CARLOS
	Concejales	PRE /CFP	SUAREZ SALCEO OSCAR ALFREDO
		PSC	CAMPOVERDE REQUELME GINA MARIZOL
			CHALEN ECHEVERRIA DELIA MARIA FILOMENA
			LEON LEON LUIS ALBERTO
			RIOS ALCIVAR NELSON RAUL
			VALLEJO ALVAREZ ALEXANDRA DEL ROCIO
			VEINTIMILLA LOZANO RICARDO ALFONSO
MARCABELI	Alcalde	PSC	VALAREZO AGUILAR GALO BOLIVAR
	Concejales	DP-UDC	APOLO ROMERO HAMILTON MARCELO
		PSC	ARMIJOS RIVERA KLERMO RENE
			MALDONADO REYES GILBER DE JESUS
		PSP	PINEDA YAGUAL CESAR FELIPE

**NÓMINA DE AUTORIDADES PROVINCIALES ELEGIDAS EN OCTUBRE 2004
PROVINCIA DE EL ORO**

	AUTORIDAD	PARTIDO	NOMBRE
PASAJE	Alcalde	PSP	NOBLECILLA ALMEIDA ERASMO ROBERTO
	Concejales	PRE /CFP	ORDOÑEZ JARAMILLO LUIS SALVADOR
		PSC	MINCHALA CALDERON LUCIO JACINTO
		PSP	BARRIGA NOBLECILLA JORGE ARTURO
			PIEDRA PINTO MIGUEL LUCIANO
PIÑAS	Alcalde	PRE	GRANDA ROMERO JAIME WILSON
	Concejales	ID	FEIJOO FEJOO MARIA ESTILITA
		PRE	ESPINOZA TORO FAUSTO ERASMO
			ROMERO AÑAZCO JENNY MARIA
		PSC	SANCHEZ CELI MARLON DARWIN
PORTOVELO	Alcalde	MPD	ROMERO ORELLANA JULIO BOLIVAR
	Concejales	MPD	BRAVO GONZALEZ BOLIVAR GONZALO
		PRE /DP-UDC	MARCA GONZALEZ VICTOR MANUEL
			SOTOMAYOR GALVEZ MARCELO GUILLERMO
		PSC/PSP	AGUILAR FARES MARIA DEL ROSARIO
SANTA ROSA	Alcalde	PRE	BRAVO RIOFRIO CLEMENTE ESTEBAN
	Concejales	PRE	SANCHEZ FERNANDEZ PATRICIO
			VALENCIA TORRES IRENE MARIELA
		PSC	MENDOZA RAMON MARITZA DEL CARMEN
		PSP	GRUNAUER BETANCOURT PAOLA ALEXANDRA
ZARUMA	Alcalde	PSC	ROMERO REYES FABIAN GEOVANNY
	Concejales	PRE	TITUANA RAMON EFFRAIN EDILBERTO
		PSC	CARRION BARRAGAN BETTY ELIZABETH
			ROMERO ARMIJOS ROBER FERNANDO
		PS-FA	BOAS CARRION RUTH ELENA

INSTITUTO ECUATORIANO DE ESTADÍSTICA Y CENSOS
 INSTITUTO ECUATORIANO DE ESTADÍSTICA Y CENSOS
 INSTITUTO ECUATORIANO DE ESTADÍSTICA Y CENSOS

AUTORIDADES SECCIONALES ELECIDAS EN OCTUBRE 2004 - POR PARTIDOS POLITICOS
 TOTAL PROVINCIAL DIVIDIDO POR SEXO

Cargos obtenidos por los partidos
 Dividido por sexo - Total provincial y cantonal
 Provincia: EL ORO

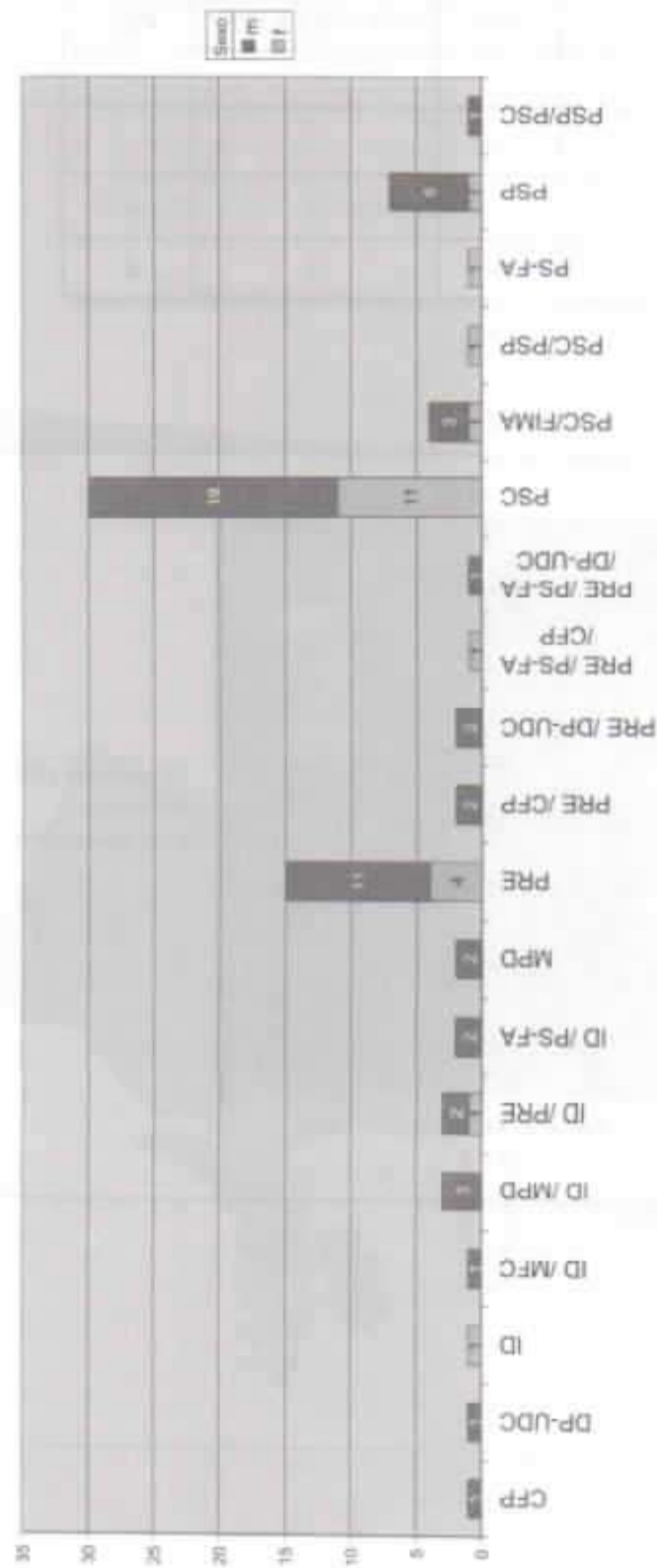

CONFIGURACIÓN ACTUAL DEL CONSEJO PROVINCIAL*

Autoridad	PRE	PRE /PS-FA /CFP	PSC
Prefecto	1		
Consejeros 2002	2		2
Consejeros 2004		1	4
Total general	3	1	6

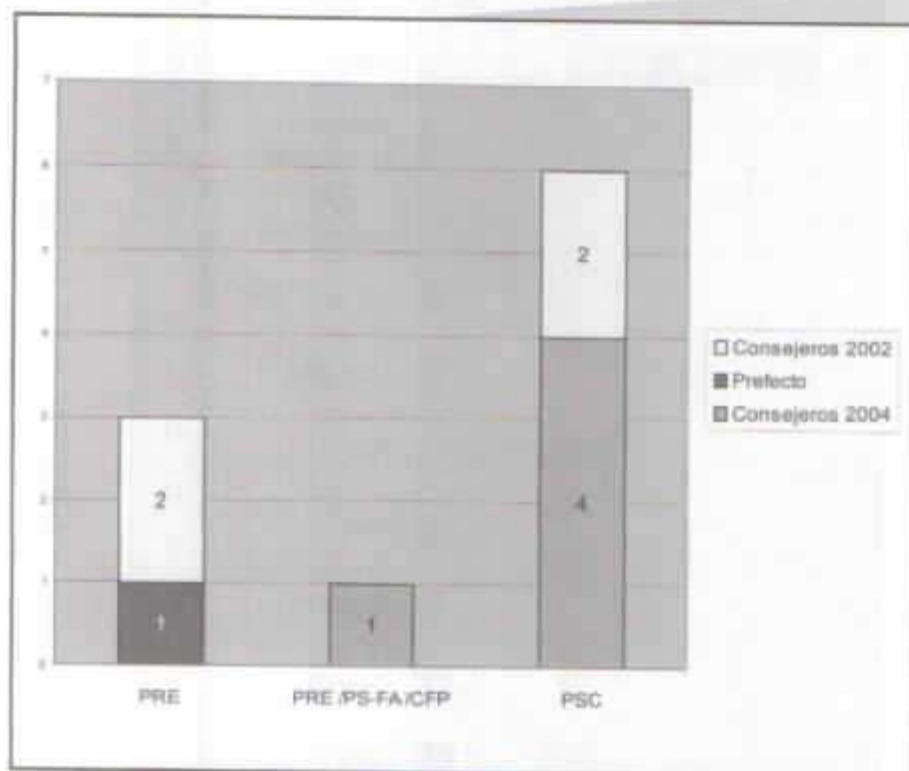

* En este cuadro también están incluidos los consejeros que fueron elegidos para el periodo 2002-2006.

**PARTIDOS POLITICOS O ALIANZAS CON MAYOR NÚMERO DE AUTORIDADES ELEGIDAS
CANTONES DE LA PROVINCIA DE EL ORO**

ELECCIONES OCTUBRE 2004 - TOTAL ALCALDES Y CONCEJALES



INFLUENCIA DE PARTIDOS EN EL GUABO

Autoridad	Sexo	PRE	PSC
Alcalde	m		1
Concejales	f		2
	m	1	1
Total general		1	4

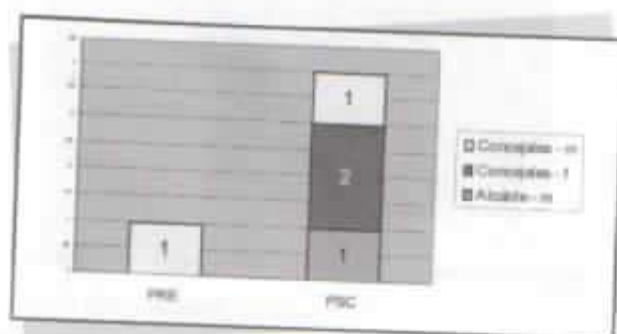

Alcalde: Manuel Serrano (PSC; 8688 votos)

INFLUENCIA DE PARTIDOS EN HUAQUILLAS

Autoridad	Sexo	PRE /PS-FA /DP-UDC	PSC/FIMA
Alcalde	m		1
Concejales	f		1
	m	1	2
Total general		1	4



Alcalde: Manuel Aguirre (PSC/FIMA; 9320 votos)

INFLUENCIA DE PARTIDOS EN LAS LAJAS

Autoridad	Sexo	PRE	PSC
Alcalde	m		1
Concejales	f	1	1
	m	1	1
Total general		2	3

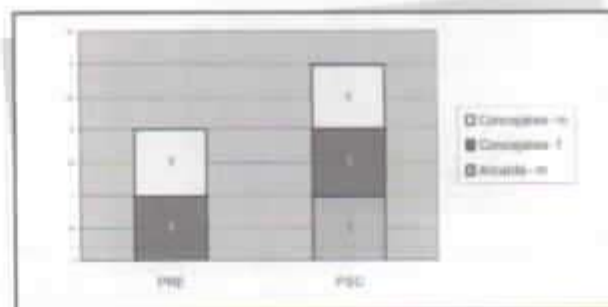

Alcalde: Enrique González (PSC; 1299 votos)

INFLUENCIA DE PARTIDOS EN MACHALA

Autoridad	Sexo	PRE /CFP	PSC
Alcalde	m		1
Concejales	f		3
	m	1	3
Total general		1	7

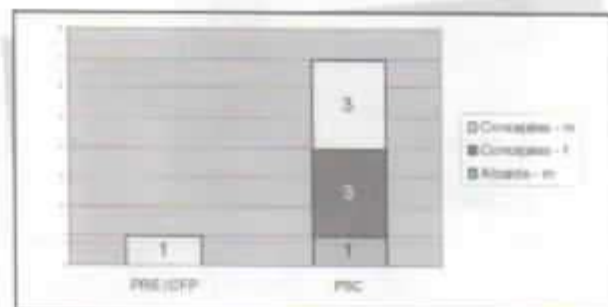

Alcalde: Pedro Fajquez (PSC; 49375 votos)

INFLUENCIA DE PARTIDOS EN MARCABELÍ

Autoridad	Sexo	DP-UDC	PSC	PSP
Alcalde	m		1	
Concejales	m	1	2	1
Total general		1	3	1

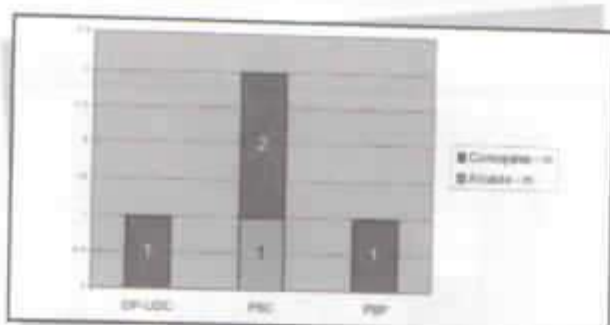

Alcalde: Gelo Valarezo (PSC; 750 votos)

INFLUENCIA DE PARTIDOS EN PASAJE

Autoridad	Sexo	PRE /CFP	PSC	PSP
Alcalde	m		1	
Concejales	m	1	1	2
Total general		1	1	3

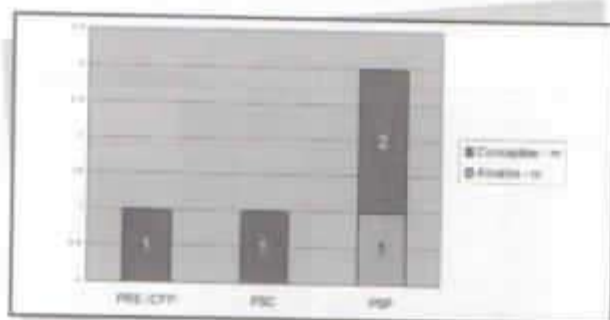

Alcalde: Erasmo Noblecilla (PSP; 10199 votos)

INFLUENCIA DE PARTIDOS EN PIÑAS

Autoridad	Sexo	ID	PRE	PSC
Alcalde	m		1	
Concejales	f	1	1	
	m		1	1
Total general		1	3	1

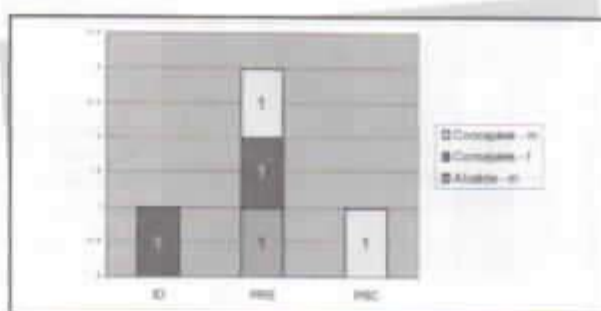

Alcalde: Jaime Granda (PRE: 5175 votos)

INFLUENCIA DE PARTIDOS EN PORTOVELO

Autoridad	Sexo	MPD	PRE /DP-UDC	PSC/PSP
Alcalde	m	1		
Concejales	f		1	
	m	1	2	
Total general		2	2	1

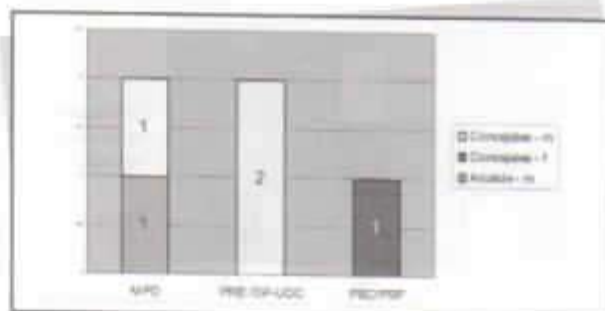

Alcalde: Julio Romero (MPD: 1964 votos)

INFLUENCIA DE PARTIDOS EN SANTA ROSA

Autoridad	Sexo	PRE	PSC	PSP
Alcalde	m	1		
Concejales	f	1	1	1
	m	1		
Total general		3	1	1

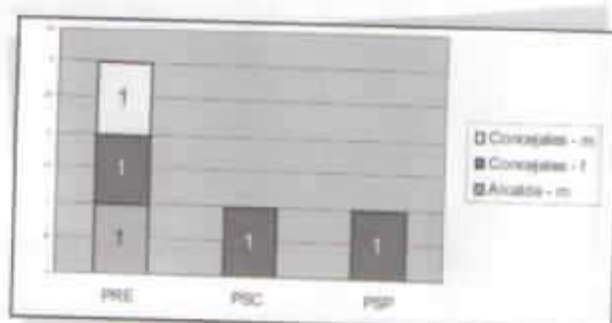

Alcalde: Clemente Bravo (PRE: 11026 votos)

INFLUENCIA DE PARTIDOS EN ZARUMA

Autoridad	Sexo	PRE	PSC	PS-FA
Alcalde	m		1	
Concejales	f		1	1
	m	1	1	
Total general		1	3	1

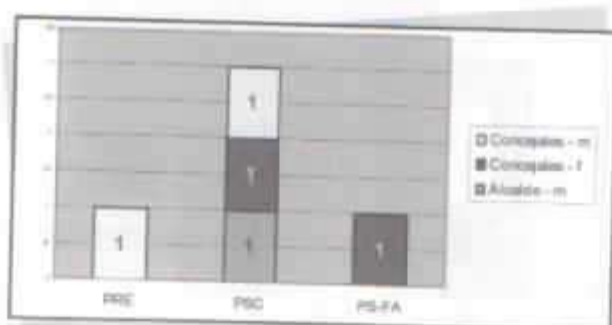

Alcalde: Fabián Romero (PSC: 2435 votos)

Provincia de Esmeraldas

La prefectura de la provincia de Esmeraldas experimentó un cambio en su orientación política, dado que el prefecto anterior pertenecía al Partido Roldosista Ecuatoriano. La nueva prefecta, perteneciente al Movimiento Popular Democrático, logró un 37,64% de los votos, frente al 29,96% que obtuvo su competidor más inmediato (el prefecto anterior).

Ambos partidos, sin embargo, obtuvieron el mismo número de escaños en el Consejo Provincial: dos consejeros de PRE y dos de MPD. Los consejeros elegidos en 2002 pertenecen dos a PRE y uno a MPD. En resumen, la prefecta cuenta con tres consejeros de su mismo partido, frente a cuatro consejeros de PRE. En 2004 no se eligió ninguna consejera.

En lo que respecta a los alcaldes, la capital de la provincia posee alcalde del mismo partido que la prefecta. De allí, PRE, ID, PSC y PRIAN cuentan con un alcalde cada uno. Por último, un alcalde fue elegido por alianza PSP y Movimiento Blanco, y otro por la alianza ID/PSP/PSC y Movimiento Independiente Ciudadano. La provincia no presenta preeminencia de ningún partido en términos de número de alcaldes. La provincia no cuenta con ninguna alcaldesa.

**NÓMINA DE AUTORIDADES PROVINCIALES ELEGIDAS EN OCTUBRE 2004
PROVINCIA DE ESMERALDAS**

	AUTORIDAD	PARTIDO	NOMBRE
PROVINCIA	Prefecto	MPD	SOSA ROBINZON LUCIA DE LOURDES
	Concejeros	MPD	ALTAFUYA LOOR LINDER MAXIMILIANO
			MORENO DIAZ MARCOS DAVID
		PRE	JHAYYA FLOR VLADIMIR GONZALO ALBERTO
			ORTIZ HINOSTROZA FERNANDO
ATACAMES	Alcalde	PSC	SALDARRIAGA CORRAL FREDY GONZALO
	Concejales	PRE	BEDOYA CORTEZ GABRIELA
			OLIVO MIRANDA VIOLETA DEL ROCIO
		PSC	CUSME VELEZ TEOFILO ARMINDO
			PEREA BARRIGA LUIS ALBERTO
ELOY ALFARO	Alcalde	ID	MINA VERNAZA RICHARD
	Concejales	ID	MONTALVAN PISCO RUBEN DARIO
		MPD	CASTRO PERLAZA OVERMAN
		PRE	QUINONEZ PERLAZA MIGUEL ANDRES
		PSC	MORCILLO OLMEDO RENATO PATRICIO
ESMERALDAS	Alcalde	MPD	ESTUPINAN QUINTERO ERNESTO ALONSO
	Concejales	MPD	CAICEDO AYОВI MANUEL CAMILO
			MAFFARES VERA ORLANDO
			MOSQUERA BALLESTERO MARY OFELIA
			RENDON ACOSTA FRANKLIN JOSE
		PRE	MEZA MOSQUERA JOSE MANUEL
			SORIA SARRIA DIXON FERNANDO
MUISNE	Alcalde	PSP/MB	QUINTERO VERA TAIRON IVAN
	Concejales	PSC	CORELLA GARRIDO DANILO FABIAN
		PSP/MB	CAGUA CHEME GISELLA MARIBELL
			CRESPO ORDOÑEZ CARLOS ANTONIO
			YIN CAMPO ROBINZON TEODORICO

**NÓMINA DE AUTORIDADES PROVINCIALES ELEGIDAS EN OCTUBRE 2004
PROVINCIA DE BOLÍVAR**

	AUTORIDAD	PARTIDO	NOMBRE
QUININDE	Alcalde	PRIAN	BARCIA MOLINA CARLOS SIMON
	Concejales	PRE	SAMANIEGO CABRERA ANGEL BENIGNO
		PRIAN	CASANOVA MONTESINO LIZARDO MANUEL
			DUENAS PINARGOTE ANGEL GUSTAVO
			TORRES CORDOVA ANGEL RAUL
			VALVERDE QUINTERO SANTA LIDIA
RIO VERDE	Alcalde	ID /PSP/ MIC /PSC	LEMONS PACHECO JESUS BENJAMIN
	Concejales	ID /PSP/ MIC /PSC	INTRIAGO PALACIOS BETSY MARICELA
		MPD	OLMEDO QUINONEZ CELIA GERMANIA
		PRE	ANGULO GIRON DANNYS CECILIA
			ZAMORA QUIÑONEZ LUIS ELOY
SAN LORENZO	Alcalde	PRE	SAMANIEGO OCHOA GUSTAVO ELEODORO
	Concejales	PRE	ARROYO CARVACHE JEYSON GLEEN
			QUINTERO MINA MARTIN
		PSP	MINA CUERO ATHALA DUNIA
			ORTIZ CAICEDO MARIBEL

TENDENCIAS POLÍTICAS - AUTORIDADES ELEGIDAS EN OCTUBRE 2004
PROVINCIA DE EL ESMERALDAS

PROVINCIA	Autoridad	Sexo	ID	ID /PSP/MIC /PSC	MPD	PRE	PRIAN	PSC	PSP	PSP/MB
ATACAMES	Prefecto	F			1					
	Consejeros	M			2	2				
	Alcalde	M								
ELOY ALFARO	Concejales	F				2		1		
	Alcalde	M								
	Concejales	M	1					2		
ESMERALDAS	Concejales	M	1							
	Alcalde	M			1	1		1		
	Concejales	F			1					
MUISNE	Alcalde	M			3	2				
	Concejales	M								
	Concejales	F								1
QUININDE	Alcalde	M								
	Concejales	F						1		
	Concejales	M						1		2
RIO VERDE	Alcalde	M				1				
	Concejales	F								
	Concejales	M			1	1				
SAN LORENZO	Alcalde	M								
	Concejales	F				1				
	Concejales	M							2	
Total general			2		10	13	5	5	2	4

AUTORIDADES SECCIONALES ELEGIDAS EN OCTUBRE 2004 - POR PARTIDOS POLÍTICOS
TOTAL PROVINCIAL DIVIDIDO POR SEXO

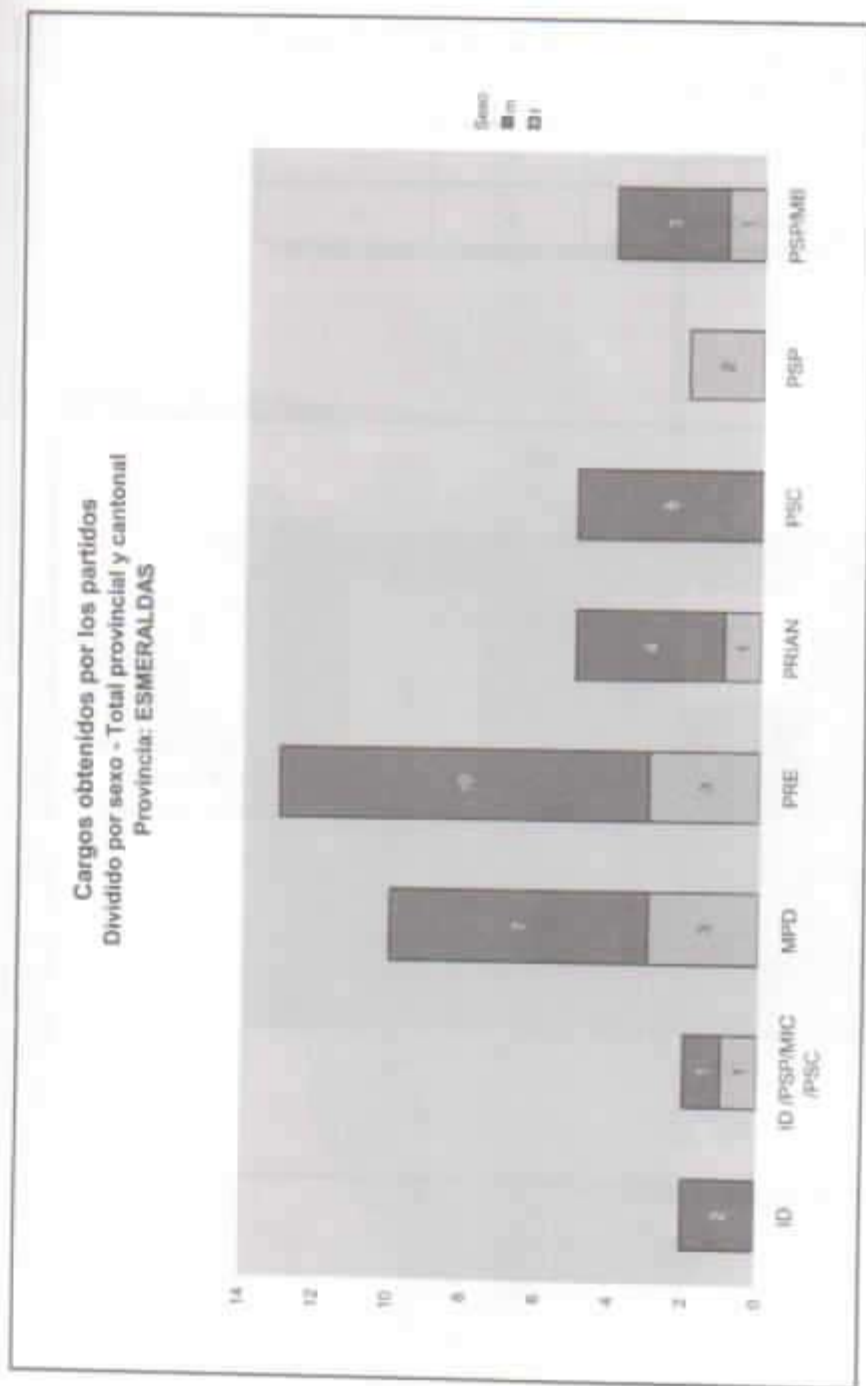

CONFIGURACIÓN ACTUAL DEL CONSEJO PROVINCIAL*

Autoridad	MPD	PRE
Prefecto	1	
Consejeros 2002	1	2
Consejeros 2004	2	2
Total general	4	4

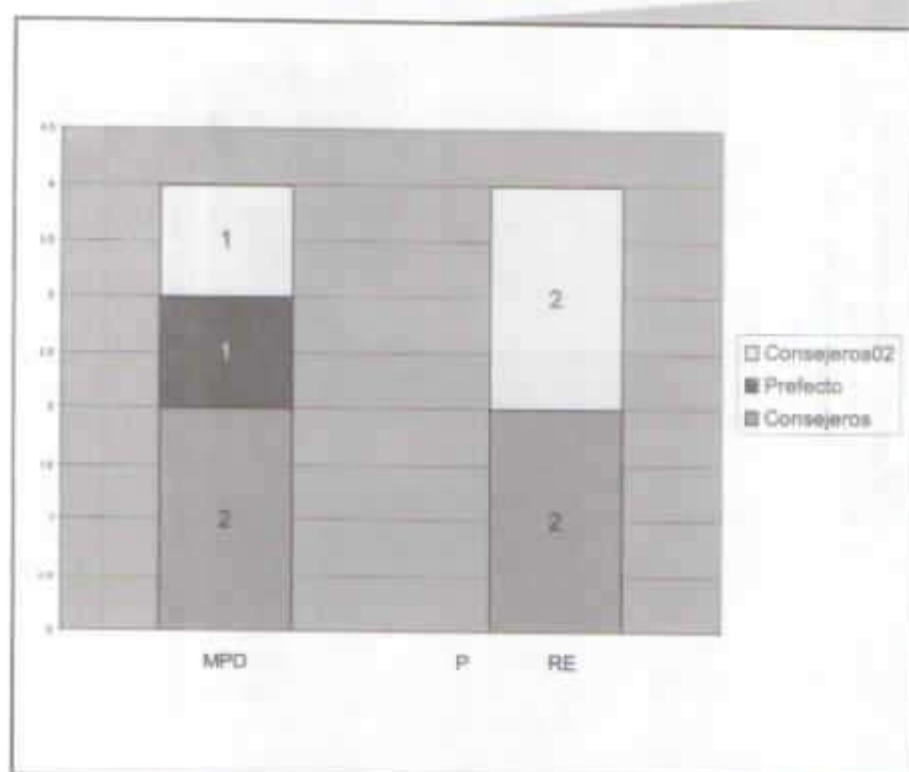

* En este cuadro también están incluidos los consejeros que fueron elegidos para el periodo 2002-2006.

PARTIDOS POLÍTICOS O ALIANZAS CON MAYOR NUMERO DE AUTORIDADES ELEGIDAS
CANTONES DE LA PROVINCIA DE ESMERALDAS

ELECCIONES OCTUBRE 2004 - TOTAL ALCALDES Y CONCEJALES

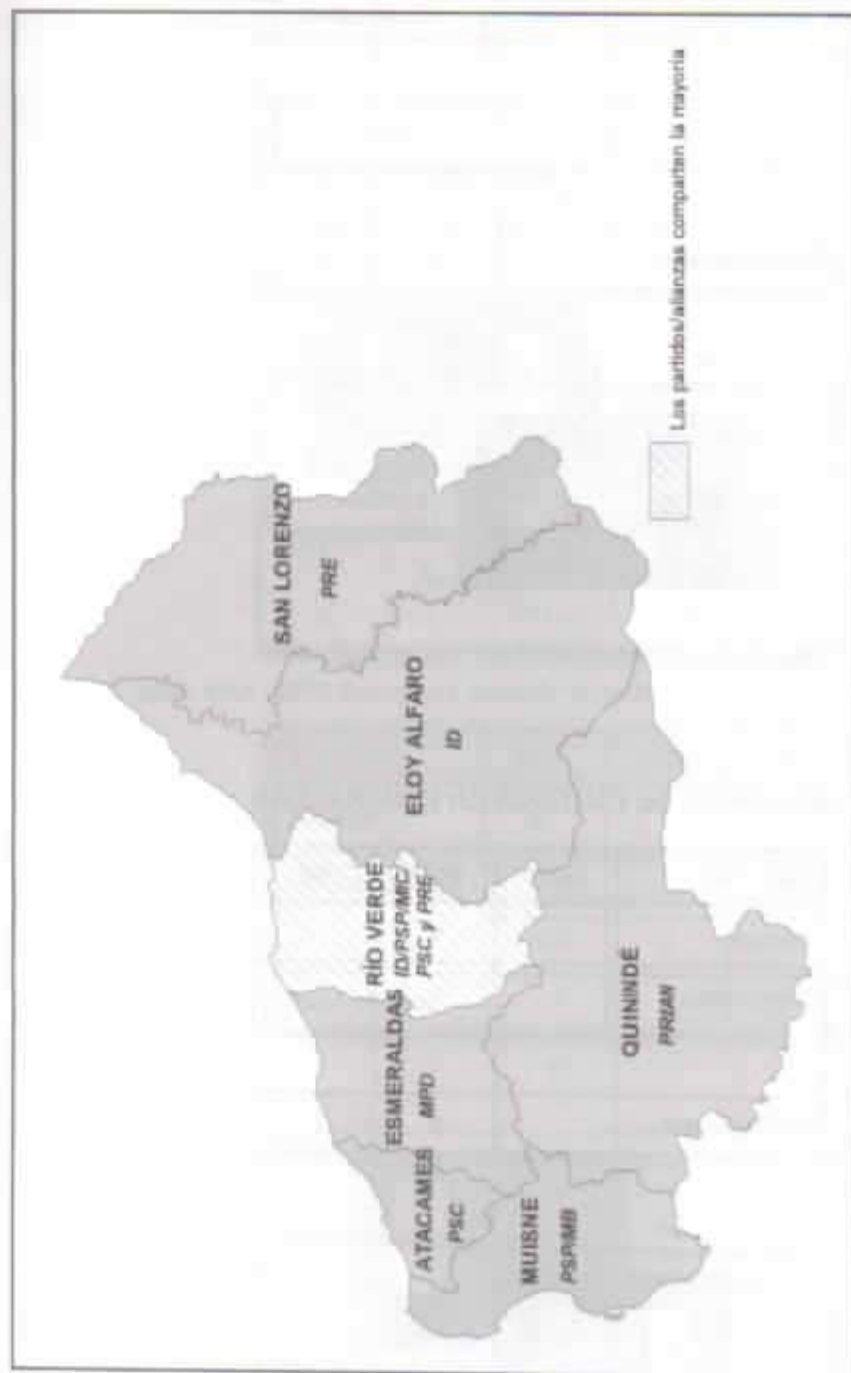

TENDENCIAS POLÍTICAS POR CANTONES AUTORIDADES ELEGIDAS EN OCTUBRE 2004

INFLUENCIA DE PARTIDOS EN ATACAMES

Autoridad	Sexo	PRE	PSC
Alcalde	m		1
Concejales	f	2	
	m		2
Total general		2	3

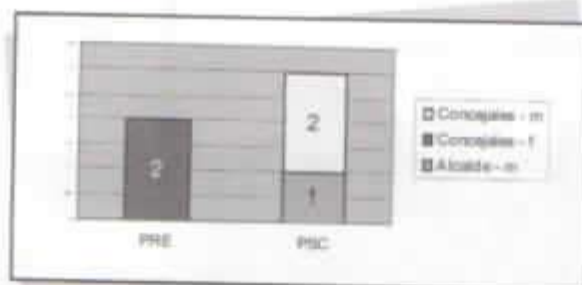

Alcalde: Gonzalo Saldarriaga (PSC; 4064 votos)

INFLUENCIA DE PARTIDOS EN ESMERALDAS

Autoridad	Sexo	MPD	PRE
Alcalde	m	1	
Concejales	f	1	
	m	3	2
Total general		5	2

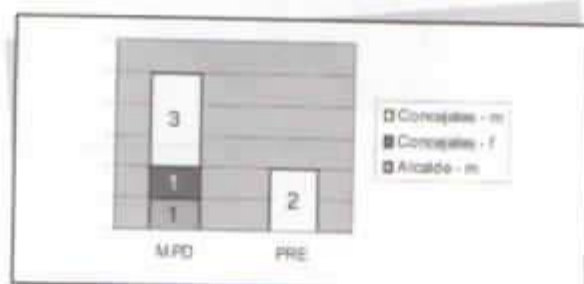

Alcalde: Ernesto Estupiñán (MPD; 40554)

INFLUENCIA DE PARTIDOS EN QUININDÉ

Autoridad	Sexo	PRE	PRIAN
Alcalde	m		1
Concejales	f		1
	m	1	3
Total general		1	5

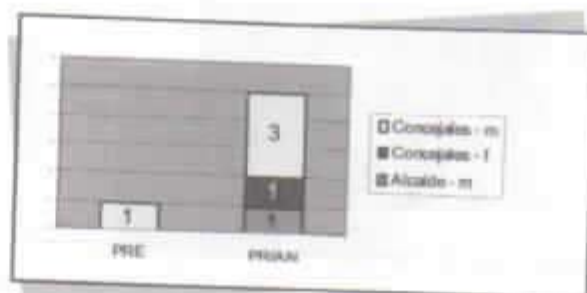

Alcalde: Carlos Simón Barcia (PRIAN; 16744 votos)

INFLUENCIA DE PARTIDOS EN SAN LORENZO

Autoridad	Sexo	PRE	PSP
Alcalde	m	1	
Concejales	f		2
	m	2	
Total general		3	2

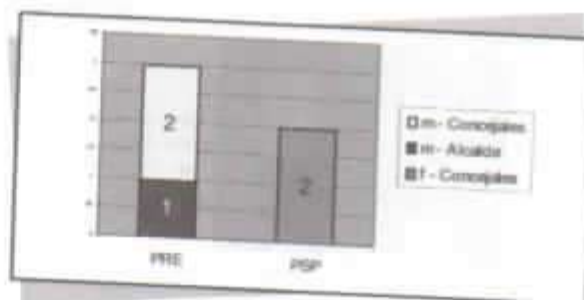

Alcalde: Gustavo Eleodoro Samaniego (PRE; 2413 votos)

INFLUENCIA DE PARTIDOS EN ELOY ALFARO

Autoridad	Sexo	ID	MPD	PRE	PSC
Alcalde	m	1			
Concejales	m	1	1	1	1
Total general		2	1	1	1

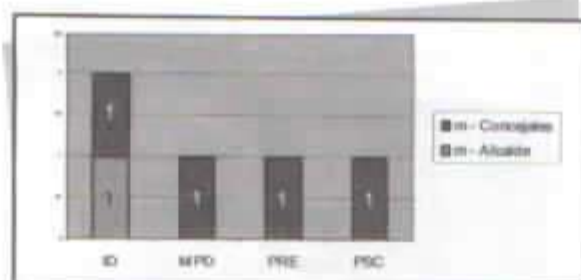

Alcalde: Richard Mina Vernaza (ID; 2310 votos)

INFLUENCIA DE PARTIDOS EN MUISNE

Autoridad	Sexo	PSC	PSP/MB
Alcalde	m		1
Concejales	f		1
	m	1	2
Total general		1	4

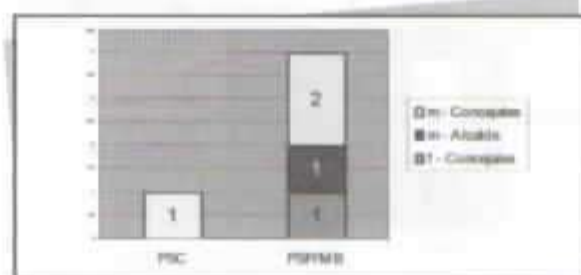

Alcalde: Tairón Iván Quintero (PSP/MB; 1829 votos)

INFLUENCIA DE PARTIDOS EN RÍO VERDE

Autoridad	Sexo	ID /PSP/MIC /PSC	MPD	PRE
Alcalde	m	1		
Concejales	f	1	1	1
	m	1		
Total general		2	1	2

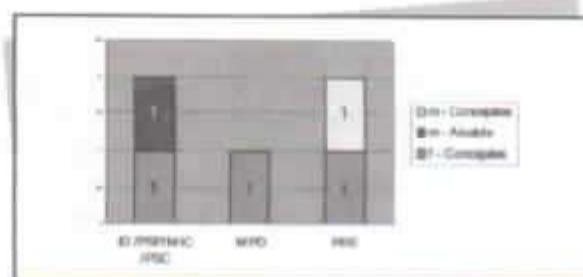

Alcalde: Jesús Benjamin Lemos (ID/PSP/MIC/PSC: 2455 votos)

THE UNIVERSITY OF CHICAGO
DEPARTMENT OF CHEMISTRY
5800 S. UNIVERSITY AVENUE
CHICAGO, ILLINOIS 60637
TEL: 773-936-3700
FAX: 773-936-3701
WWW: WWW.CHEM.UCHICAGO.EDU

RESEARCH INTERESTS
IN THE AREA OF
POLYMER CHEMISTRY
AND
BIOPOLYMER CHEMISTRY
WITH A PARTICULAR
INTEREST IN
THE CHEMISTRY OF
POLYMERIZATION
AND
BIOPOLYMERIZATION

PROFESSOR
OF CHEMISTRY
AND
DIRECTOR
OF THE
INSTITUTE FOR
BIOPOLYMER CHEMISTRY

Provincia Galápagos

L La prefectura de la provincia de Galápagos experimentó un cambio en su orientación política, dado que el prefecto anterior pertenecía al Partido Social Cristiano. La nueva prefecta, elegida por la alianza DP-UDC/PS-FA/PSP, logró un 54% de los votos, frente al 41,49% de su competidor más inmediato (PSC).

Este cambio de tendencia en la prefectura estuvo acompañado por la elección de dos consejeros de la alianza DP-UDC/PS-FA/PSP, más uno de PSC. Los consejeros elegidos en 2002 pertenecen uno a PSC y uno al movimiento MIP. En resumen, la prefecta cuenta con dos consejeros de su misma línea política, frente a dos de PSC y uno de movimiento independiente. En 2004 no se eligió ninguna consejera.

Galápagos cuenta solamente con tres cantones; de ellos, dos alcaldes pertenecen al PSC, y uno (del cantón Santa Cruz, de mayor población, y que incluye la capital de la provincia) pertenece a la misma alianza que la prefecta. La provincia no cuenta con ninguna alcaldesa.

**NÓMINA DE AUTORIDADES PROVINCIALES ELEGIDAS EN OCTUBRE 2004
PROVINCIA DE GALÁPAGOS**

	Autoridad	PARTIDO	NOMBRE
PROVINCIA	Prefecto	DP-UDC/ PS-FA / PSP	URIBE LOPEZ FANNY ESTHER
	Consejeros	DP-UDC/ PS-FA / PSP	FREIRE SALGADO JOHNNI MAX
			PAREDES GASTESI JULES MAX
		PSC	PAREDES TORRES WASHINGTON ARTURO
ISABELA	Alcalde	PSC	GORDILLO GIL PABLO ARTURO
	Concejales	PSC	JAIME GIL WILLIAM BOLIVAR
			VALLADARES PALACIOS JUANA ALICIA
		PSP	BELTRAN TUPIZA DANIEL RODOLFO
SAN CRISTOBAL	Alcalde	PSC	ZAPATA RUMIPAMBA PEDRO ANIBAL
	Concejales	DP-UDC/ PS-FA	JUMBO CHAMBA JOSE MANUEL
		PRE	UBILLA BURGOS ANGEL GUILLERMO
		PSC	AVILA MONCAYO PASCUAL AGAPITO
			ROMERO LEON FRANKLIN TULIO
SANTA CRUZ	Alcalde	DP-UDC/ PSP	BUCHELI MORA LEOPOLDO SALOMON
	Concejales	DP-UDC/ PSP	LOPEZ PALMA KLEBER RAFAEL
			LOYOLA REINOSO SEGUNDO VICENTE
		PSC	MARTINEZ GONZALEZ WASHINGTON RENZO

TENDENCIAS POLÍTICAS - AUTORIDADES ELEGIDAS EN OCTUBRE 2004
PROVINCIA GALAPAGOS

	Autoridad	Sexo	DP-UDC/PS-FA	DP-UDC/PS-FA/PSP	DP-UDC/PSP	PRE	PSC	PSP
PROVINCIA	Prefecto	f		1				
	Consejeros	m		2			1	
ISABELA	Alcalde	m					1	
	Concejales	f					1	
SAN CRISTOBAL		m					1	1
	Alcalde	m					1	
	Concejales	m	1			1	2	
SANTA CRUZ	Alcalde	m			1			
	Concejales	m			2		1	
Total general			1	3	3	1	8	1

AUTORIDADES SECCIONALES ELEGIDAS EN OCTUBRE 2004 - POR PARTIDOS POLÍTICOS TOTAL PROVINCIAL DIVIDIDO POR SEXO

Cargos obtenidos por los partidos
Dividido por sexo - Total provincial y cantonal
Provincia: GALÁPAGOS

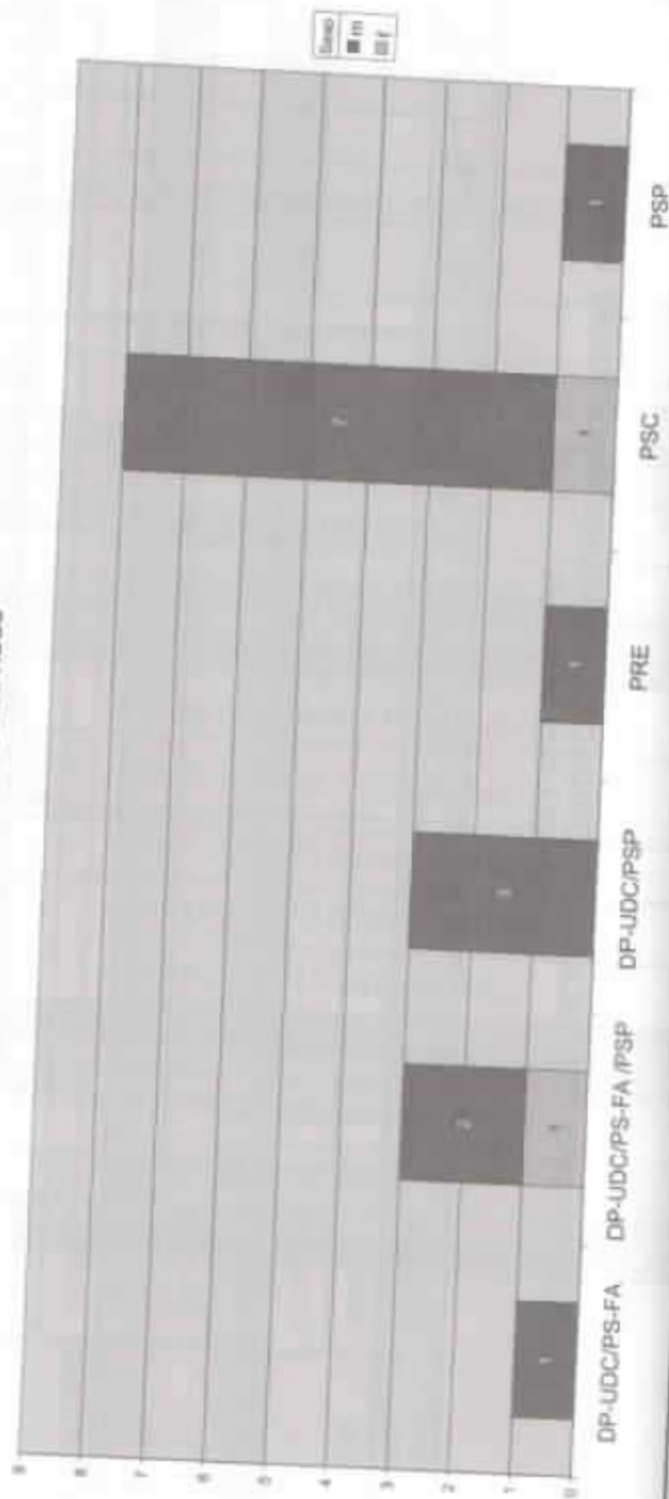

CONFIGURACIÓN ACTUAL DEL CONSEJO PROVINCIAL*

Autoridad	DP-UDC/PS-FA /PSP	MIP	PSC
Prefecto	1		
Consejeros 2002		1	1
Consejeros 2004	2		1
Total general	3	1	2

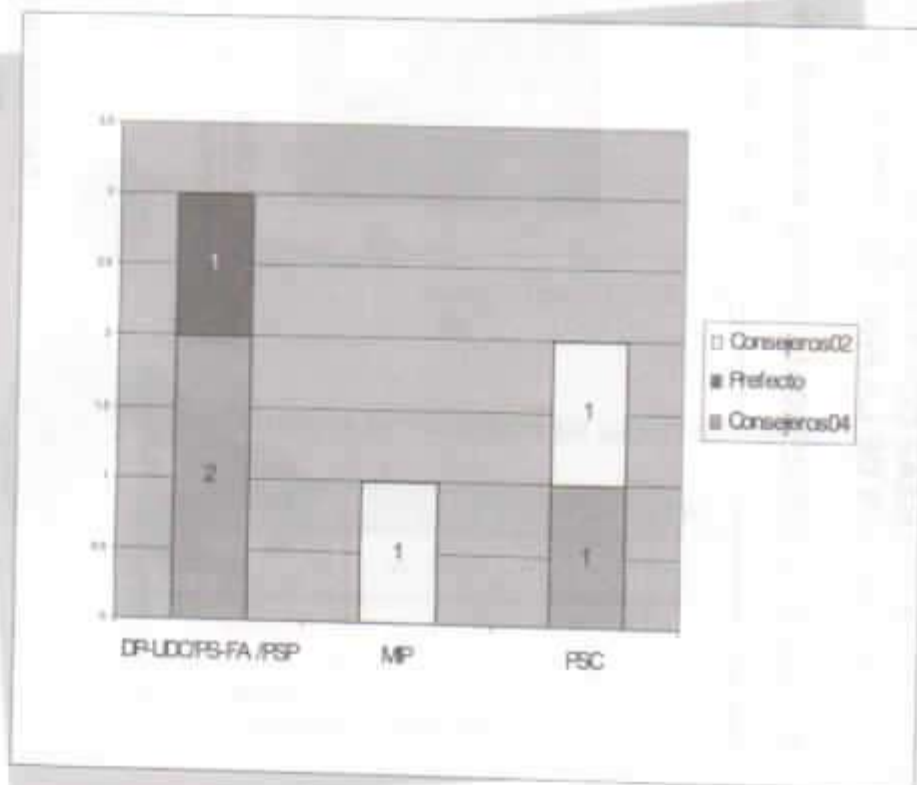

* En este cuadro también están incluidos los consejeros que fueron elegidos para el periodo 2002-2005.

**PARTIDOS POLÍTICOS O ALIANZAS CON MAYOR NUMERO DE AUTORIDADES ELEGIDAS
CANTONES DE LA PROVINCIA DE GALÁPAGOS**

ELECCIONES OCTUBRE 2004 - TOTAL ALCALDES Y CONCEJALES

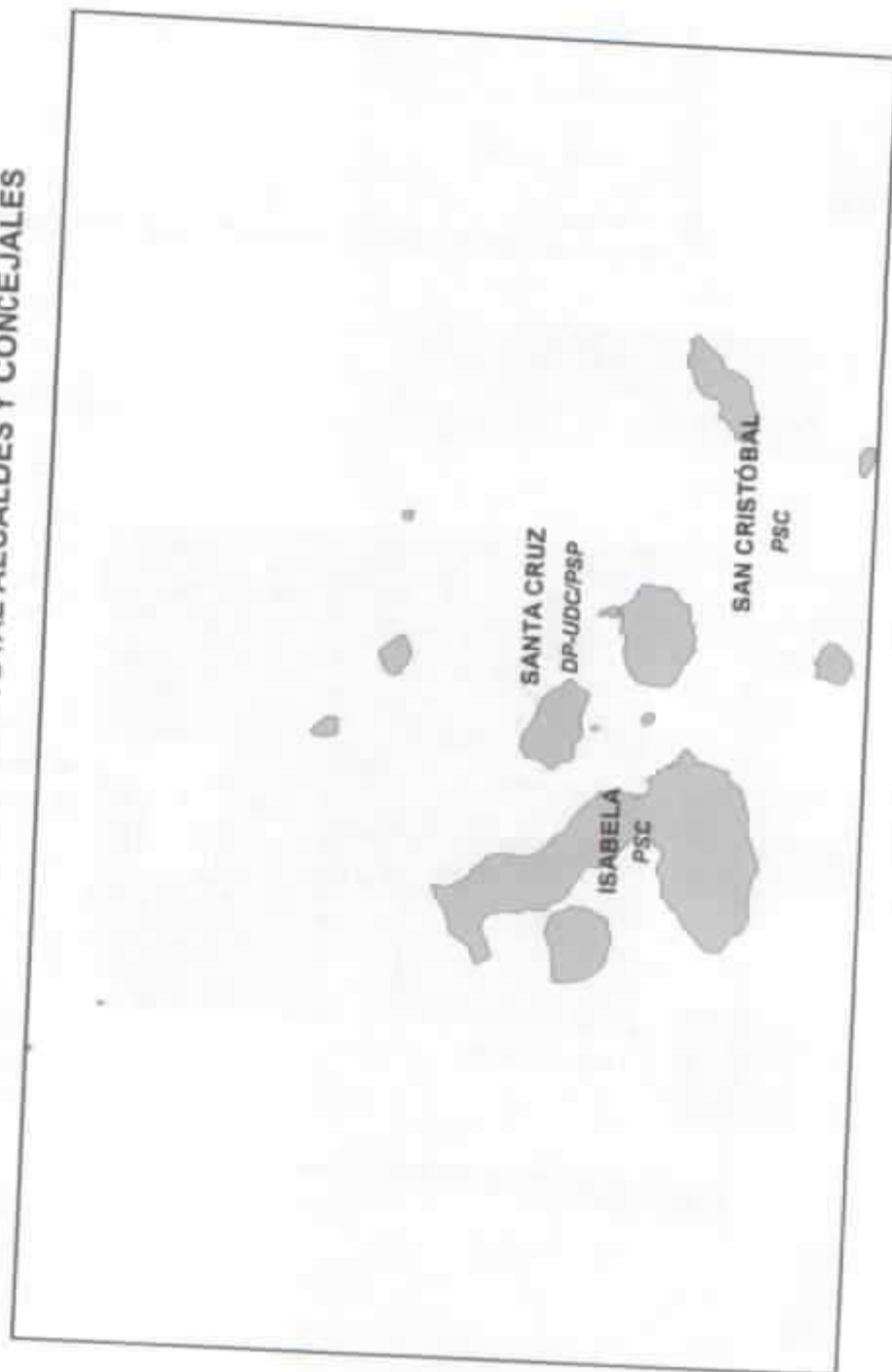

TENDENCIAS POLÍTICAS POR CANTONES AUTORIDADES ELEGIDAS EN OCTUBRE 2004

INFLUENCIA DE PARTIDOS EN ISABELA

Autoridad	Sexo	PSC	PSP
Alcalde	m	1	
Concejales	f	1	
	m	1	1
Total general		3	1

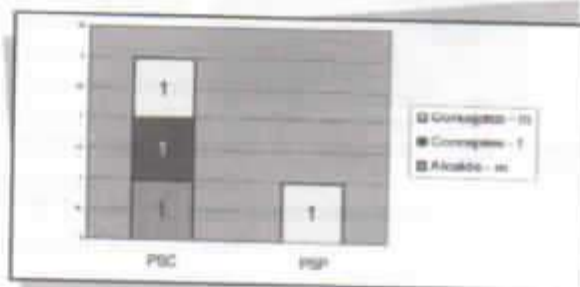

Alcalde: Pablo Arturo Gordillo (PSC; 589 votos)

INFLUENCIA DE PARTIDOS EN SAN CRISTÓBAL

Autoridad	Sexo	DP-UDC/PS-FA	PRE	PSC
Alcalde	m		1	
Concejales	m	1	1	2
Total general		1	1	3

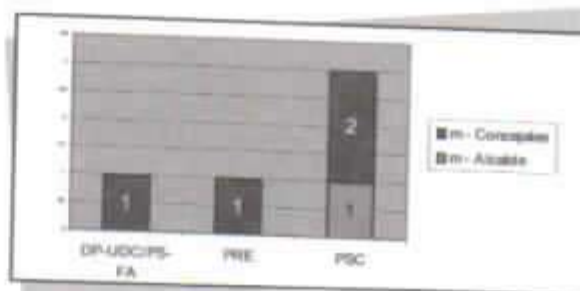

Alcalde: Pedro Anibal Zapata (PSC; 1278 votos)

INFLUENCIA DE PARTIDOS EN SANTA CRUZ

Autoridad	Sexo	DP-UDC/PSP	PSC
Alcalde	m	1	
Concejales	m	2	1
Total general		3	1

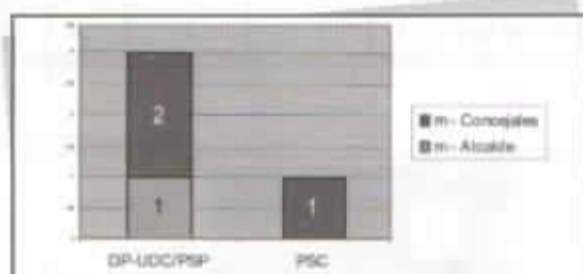

Alcalde: Leopoldo Salomón Buchell (DP-UDC/PSP; 2668 votos)

Provincia Guayas

En la provincia de Guayas, el prefecto, perteneciente al Partido Social Cristiano, alcanzó la reelección para su cargo con un amplio 40,51% de los votos, frente al 20,05% que obtuvo su principal competidor (Movimiento Frente Ciudadano) y frente a la candidata que ocupó el tercer lugar (PRIAN), quien obtuvo 16,43%.

La reelección del prefecto estuvo acompañada de un amplio triunfo de los candidatos socialcristianos para consejeros: seis escaños, frente a uno de PRIAN y uno de la alianza PRE/CFP. A esto hay que añadir los consejeros elegidos en 2002: cuatro de PSC, uno de PRE y uno de PRIAN. El prefecto cuenta, entonces, con una muy amplia mayoría en el Consejo Provincial: 10 consejeros de un total de 14. Desde el punto de vista de la representatividad de género, en 2004 se eligieron cinco consejeros y tres consejeras.

En lo que respecta a los alcaldes, 17 cantones poseen alcalde de PSC (incluyendo la capital de la provincia). De allí, la provincia cuenta con cuatro alcaldes de PRE, cuatro de PRIAN, uno DP-UDC, uno de la alianza CFP/ID/MUPP-NP, y uno del movimiento local Movimiento Progresista Balaoense. En resumen, en términos de número de alcaldes, la provincia presenta una evidente preeminencia del PSC: le siguen en influencia, aunque de muy lejos, PRE y PRIAN; sólo un cantón posee alcalde elegido por alianza, e igualmente sólo uno pertenece a un movimiento local. Desde el punto de vista de la representatividad de género, la provincia cuenta con 27 alcaldes y una alcaldesa.

**NÓMINA DE AUTORIDADES PROVINCIALES ELEGIDAS EN OCTUBRE 2004
PROVINCIA DE GUAYAS**

	AUTORIDAD	PARTIDO	NOMBRE
PROVINCIA	Prefecto	PSC	LAPENTTI CARRION NICOLAS EDUARDO
	Consejeros	PRE /CFP	LIPARI TOUMA GIOCONDA
		PRIAN	ANCHUNDIA ZAPATIER CARLOS VICENTE
		PSC	DIAB AGUILAR MARIA SOLEDAD
			ESTRADA VELASQUEZ RAFAEL LEONIDAS
			HOJAS CABRERA CELLISS DARSIS
			MEDINA RATTO NAPOLEON LUIS
			ROMERO TANCA HECTOR ANTONIO
			ZAMBRANO GARCIA ELIO TONY BARON
A.BAQUERIZO MORENO	Alcalde	PRE	HERRERA YANEZ JORGE EDUARDO
	Concejales	PRE	JOB GONZALEZ JUAN CARLOS
			SANCHEZ ROBLES PEDRO VICENTE
		PSC	DIAZ ORTEGA ROBERTO
			SANCHEZ SAN ANDRES ISIDRO BACILIO
BALAO	Alcalde	MIPB	MOLINA JARAMILLO MARIO EDUARDO
	Concejales	MIPB	MOLINA MONCAYO GALO HERNAN
			SORIA LAMAN GINA MONICA
		PRE /ID	GOMEZ MARTINEZ VIRGILIO HOMERO
			VERA GARNICA JOSE HUGO
BALZAR	Alcalde	PRE	GONZALES TOMALA CIRILO G
	Concejales	PRE	HURTADO ZEA MELVIN HUMBERTO
		PRIAN	MACIAS SALAS PATRICIA BETSABE
		PSC	VEINTIMILLA VILLAMAR MARCIA PILAR
		PSP	INTRIAGO ARAUZ JULIO CESAR

**NÓMINA DE AUTORIDADES PROVINCIALES ELEGIDAS EN OCTUBRE 2004
PROVINCIA DE GUAYAS**

	AUTORIDAD	PARTIDO	NOMBRE
DOLIMES	Alcalde	PSC	VALENCIA CABRERA WILSON EDILBERTO
	Concejales	PRE	ORDOÑEZ MURILLO NORMA JACKELINE
		PSC	CASTRO BURGOS CARLOS CESAR
			TRIVIÑO BURGOS LUCIA ANTONIETA
			ZAMBRANO BRIONES GREGORIO HUMBERTO
Dra. MARCELINO MARIQUENAS	Alcalde	PSC	MALDONADO AYOVI RENE OMAR
	Concejales	PRIAN	NOVILLO GUEVARA CLAUDIO EFRAIN
		PSC	LUZURRAGA ANDRADE AZUCENA BLANCA
			MINDA SANCHEZ GERMAN RICARDO
			SOLORZANO ALVARADO CESAR MANUEL
DAULE	Alcalde	PSC	SALAZAR BARZOLA PEDRO OTTON
	Concejales	PRIAN	FERNANDEZ RONQUILLO FULTON DANTON
		PSC	FUENTES FAJARDO LUCIA ROSA GRACIELA
			MORAN AVILES JIMMY FREDDY
			RUIZ VEGA JANETH DE LA CRUZ
			ZAMBRANO GUARANDA CARLOS VIDAL
DURAN	Alcalde	PSC	MENDIETA MARIANA DE JESUS
	Concejales	PRE	GRIJALVA GRIJALVA ISABEL ODILA
			PARRALES PLAZA JOSE RAMIRO
		PSC	ALTAMIRANO ZHUNO ALEXI JHON
			CONTRERAS APARICIO LUIS JIPSON
			MIELES AREVALO JOSE HUMBERTO
			NARVAEZ MENDIETA DALTON RAFAEL
EL EMPALME	Alcalde	PSC	ALAVA SABANDO WASHINGTON ANTONIO
	Concejales	PSC	CHANG ANCHUNDIA WASHINGTON SEVERO
			FUENTES VILLANUEVA IRMA MARGARITA
			MERIZALDE CANTOS CARLOS LUIS
		PSP	ARCENTALES ZAMBRANO WASHINGTON EZEQUIEL

**NÓMINA DE AUTORIDADES PROVINCIALES ELEGIDAS EN OCTUBRE 2004
PROVINCIA DE GUAYAS**

	AUTORIDAD	PARTIDO	NOMBRE
EL TRIUNFO	Alcalde	PSC	MARTILLO PINO JOSE DAVID
	Concejales	PRE	ZEA ZEA ANIBAL ROBERTO
		PSC	DILORENZO ARIAS DOMINGO ALEJANDRO
			FREIRE BURGOS FAUSTO ANIBAL
			PERALTA GUAMAN LAURA ELENA
Grat. A. ELIZALDE	Alcalde	PSC	OLSEN PONS SVEND LORENS
	Concejales	PRE	BUÑAY VALLEJO BELGICA NOEMI
		PSC	BROWN CHAVEZ NANCY MARIANA
			MERINO PINO EFRAIN GUSTAVO
			NAVARRETE CORDOVA MARLON BORIS
GUAYAQUIL	Alcalde	PSC	NEBOT SAADI JAIME JOSE
	Concejales	PRIAN	BAUTISTA QUIJIJE EDUARDO ALFREDO
		PSC	ARROBA DITTO VICENTE GABRIEL
			CARRERA DEL RIO JOSE LUIS
			CHIRIBOGA PARRA LUIS ALBERTO
			GILBERT BAQUERIZO MARCIA LEONOR
			GILBERT FEBRES CORDERO ROBERTO ANTONIO
			JACOME RUIZ ANDREA MARCELA
			MARIDUEÑA VARELA VICTOR VICENTE
			ISIDRO AYORA
Concejales	PRIAN	CRUZ ALVARADO STALIN MANUEL	
		HOLGUIN SALAZAR SONIA ARACELY	
	PSC	BAJAÑA MARTILLO BENITO RAFAEL	
CRUZ NAVARRETE HILDA ROSARIO			

**NÓMINA DE AUTORIDADES PROVINCIALES ELEGIDAS EN OCTUBRE 2004
PROVINCIA DE GUAYAS**

	AUTORIDAD	PARTIDO	NOMBRE
LA LIBERTAD	Alcalde	PSC	CISNEROS GRANIZO PATRICIO BENJAMIN
	Concejales	PRE	TAMAYO TRIVIÑO TERESA ALEXANDRA
		PSC	CANALES PROAÑO ELVIRA MARCHIE
			GARCIA COBEÑA JULIO CESAR
			TAMARIZ CRESPO FRANCISCO AURELIO
DOMAS DE SARGENTILLO	Alcalde	PRIAN	MORAN EPINOZA ISIDRO
	Concejales	PRE	NAVARRETE BUENO SEGUNDO ARTURO
		PRIAN	PLUAS MAYEZA OLAVIDES
			TORRES UBILLA EUGENIO ROYER
		PSC	ESPINOZA ROMERO MAGALY BARTOLA
MELAGRO	Alcalde	PRIAN	ASAN WONSANG JOSE FRANCISCO
	Concejales	PRIAN	GUERRERO PALACIOS ABDON RAFAEL
			MUÑIZ PLUAS JOSE ANTONIO
			SALTOS ZUÑIGA PATRICIA ELIZABETH
		PSC	BURBANO SALINAS JUAN FERNANDO
			CARTAGENA MORAN JONNY WALTER
			MACIAS PAREDES STEEVEN JOSUE
NARANJAL	Alcalde	PSC	ESPINOZA RIVAS RUPERTO JUVENCIO
	Concejales	DP-UDC/ MUPP-NP	PARRA BENITES ARTURO ROMAN
		PRE	CHICA CARDENAS MARCOS ALBERTO
		PSC	CRUZ BAYONA MERCEDES ISABEL
			JARAMILLO JIMENEZ HUGO ALONZO
NARANJITO	Alcalde	DP-UDC	BETANCOURTH VALAREZO MAXIMO DAVID
	Concejales	DP-UDC	CAYAMBE GUAMAN VICTOR MANUEL
			GALLEGOS GUAMAN JAIME EDUARDO
			LITUMA RAMIREZ LUZ MERY
		PSC	COELLO VERA MARIA ELENA

**NÓMINA DE AUTORIDADES PROVINCIALES ELEGIDAS EN OCTUBRE 2004
PROVINCIA DE GUAYAS**

	AUTORIDAD	PARTIDO	NOMBRE
NOBOL PIEDRAHITA	Alcalde	PSC	VILLAMAR FIGUEROA JOSE JACINTO
	Concejales	PRE	HUACON HERRERA MARIS MARISOLA
			PAYE ALVARADO GRACE GIOMAR
		PSC	PONCE BERMUDEZ FELIX SAMUEL
			RONQUILLO ARIAS MANUEL ANTONIO
PALESTINA	Alcalde	PSC	OLVERA OLVERA CARLOS ALBERTO
	Concejales	DP-UDC	BARZOLA ECHEVER CRISTHIAN RAMIRO
		PSC	ARREAGA DELGADO ITALO TEOBALDO
			PLACENCIO SANCHEZ SEGUNDO ISIDRO
			PRADO VELEZ VERONICA JEANINA
PEDRO CARBO	Alcalde	PRE	GOMEZ SALAZAR XAVIER MARTINO
	Concejales	DP-UDC	LOOR ORTIZ ROGGER FRANCISCO
		PRE	JURADO PIGUAVE ROBERTO ALAMIRO
		PSC	CEVALLOS PICO RAFAEL TEODORO
		PSP	LUNA HOLGUIN FELIX VICENTE
PLAYAS	Alcalde	PRIAN	CORREA VASCO JOSE RODRIGO
	Concejales	PRE	ARAGUNDI JARA WALTHER MELANIO
		PRIAN	MITE ORRALA SILVINO MIGUEL
		PSC	LUCAS DELGADO MIRIAM ELIZABETH
			MITE ORRALA LUIS JAIME
SALINAS	Alcalde	PSC	YAGUAL VILLALTA GALO VINICIO
	Concejales	CFP	ESPINOZA GUILLEN GRETA PATRICIA
			TIGRERO GONZALEZ MANUEL SECUNDINO
		PSC	LAINIZ TIGRERO MARIA ELIZABETH
			TIGRERO SUAREZ RAFAEL LIBORIO

**NÓMINA DE AUTORIDADES PROVINCIALES ELEGIDAS EN OCTUBRE 2004
PROVINCIA DE GUAYAS**

	AUTORIDAD	PARTIDO	NOMBRE
SALITRE	Alcalde	CFP/ID / MUPP-NP	ALFARO MIELES JULIO OLMEDO
	Concejales	CFP/ID / MUPP-NP	ALVEAR VITERY GALO FABIAN
		PRE	ARREAGA CASTRO FELIX LORENZO
		PSC	ARZUBE GARCIA GRACE DE LA CRUZ
			PALMA SUAREZ CESIBEL NARCISA
ZAMBORONDON	Alcalde	PSC	YUNEZ PARRA JOSE MIGUEL
	Concejales	PRE	OYARZUN LUNA PETROUSHKA GALINA
		PSC	CRUZ MERELO NICOLAS
			FRANCO CORREA NELSON OLMEDO
			LUEY ZAMORA ALLYS ROSSY
SANTA ELENA	Alcalde	PRE	GONZABAY SALINAS DIONICIO ROMAN
	Concejales	PRE	ORDOÑEZ GONZALEZ OTTON ALFREDO
			VERA OJEDA SANDRA DEL ROCIO
			VILLON TORRES LIVINTON HUMBERTO
	PSC	ANCHUNDIA PACHECO FULTON EDULFO	
		RODRIGUEZ MALAVE FELIX BOLOY	
		SALCEDO ROSALES VICTOR HUGO	
SANTA LUCIA	Alcalde	PSC	URQUIZO RUGEL ISIDRO UBALDO
	Concejales	PRE	ANCHUNDIA BAJAÑA MIRELLA LUCIA
			SALAZAR AGUAS ANTONIO BERLIN
		PSC	CEPEDA ABENDAÑO LUCINDA VICENTA
			LOPEZ ZUMBA CARLOS EDUARDO
SIMON BOLIVAR	Alcalde	PSC	FIRMAT CHANG JOHNNY RICARDO
	Concejales	PRE	VARGAS MORAN DIANA MARILUZ
		PSC	BUSTAMANTE VALENZUELA DENIA MARIELA
			GOMEZ GARCIA AQUILES ERNESTO
			MANJARRES CHAMORRO MARGOT TALI

**NÓMINA DE AUTORIDADES PROVINCIALES ELEGIDAS EN OCTUBRE 2004
PROVINCIA DE GUAYAS**

	AUTORIDAD	PARTIDO	NOMBRE
YAGUACHI	Alcalde	PRIAN	ROMERO CABRERA CRISTOBAL ALBERTO
	Concejales	PRIAN	ACHI PACHECO JUANA LORENA
		PSC	PIEDRA ORTIZ DOUGLAS YARDLEY
			LOPEZ LEON JUAN MANUEL
			SALVATIERRA LEON ROSALIA

VEREDALES PUEBLICAS - AGREGACIONES AL CANTON DE LOS RIOS DEL SUR
PROVINCIA DE GUAYAS

PROVINCIA	Administración	Votos	UFP	CPDS MUPP MP	EP UDC	OP UDC MUPP MP	MUPP	PRE	PRE XFP	PRE CB	PRE SM	PRE	PRE
	Provincia Comonales	00											
	Alcalde Comonales	00											
A BAZQUERIDO MORENO	Alcalde Comonales	00											
BACOS	Alcalde Comonales	00											
BALAZAR	Alcalde Comonales	00											
COCHES	Alcalde Comonales	00											
ESTE MARCELO MARQUEZAS	Alcalde Comonales	00											
DALLE	Alcalde Comonales	00											
DURAN	Alcalde Comonales	00											
EL ESPINALE	Alcalde Comonales	00											
EL VIRREINO	Alcalde Comonales	00											
ORAL A. ELZALDE	Alcalde Comonales	00											
OGUAYQUE	Alcalde Comonales	00											
TIERRA AYORA	Alcalde Comonales	00											
VALLEHERMOSO	Alcalde Comonales	00											
TOMAS DE SARMENTILLO	Alcalde Comonales	00											
MELAGRO	Alcalde Comonales	00											
GUAYANAL	Alcalde Comonales	00											

TENDENCIAS POLÍTICAS - AUTORIDADES ELEGIDAS EN OCTUBRE 2004 PROVINCIA DE GUAYAS

	Autoridad	Sexo	CFP	CFP/DI/NUFF/RF	DI/UDC	DP-UDC/MUPP-AP	MIPB	PRE	PBC/CFP	PBC/DI	PRIM	PSC	PSP
BARRALTO	Asamblea Comunal	M		1									
HOBIZA PEDRAHITA	Asamblea Comunal	M		2									
PALESTINA	Asamblea Comunal	M		1									
PEDRO CARBO	Asamblea Comunal	M		1									
PLAYAS	Asamblea Comunal	M		1									
SALINAS	Asamblea Comunal	M		1									
SALTRE	Asamblea Comunal	M		1									
SAMBOROMBON	Asamblea Comunal	M		1									
SANTA ELENA	Asamblea Comunal	M		1									
SANTALUCIA	Asamblea Comunal	M		1									
SARON SOLAMU	Asamblea Comunal	M		1									
VALENCIA	Asamblea Comunal	M		1									
Total		6	2	2	6	1	1	27	1	2	18	1	34

AUTORIDADES SECCIONALES ELEGIDAS EN OCTUBRE 2004 - POR PARTIDOS POLITICOS
TOTAL PROVINCIAL DIVIDIDO POR SEXO

AUTORIDADES SECCIONALES ELEGIDAS EN OCTUBRE 2004 - POR PARTIDOS POLITICOS
 TOTAL PROVINCIAL DIVIDIDO POR SEXO

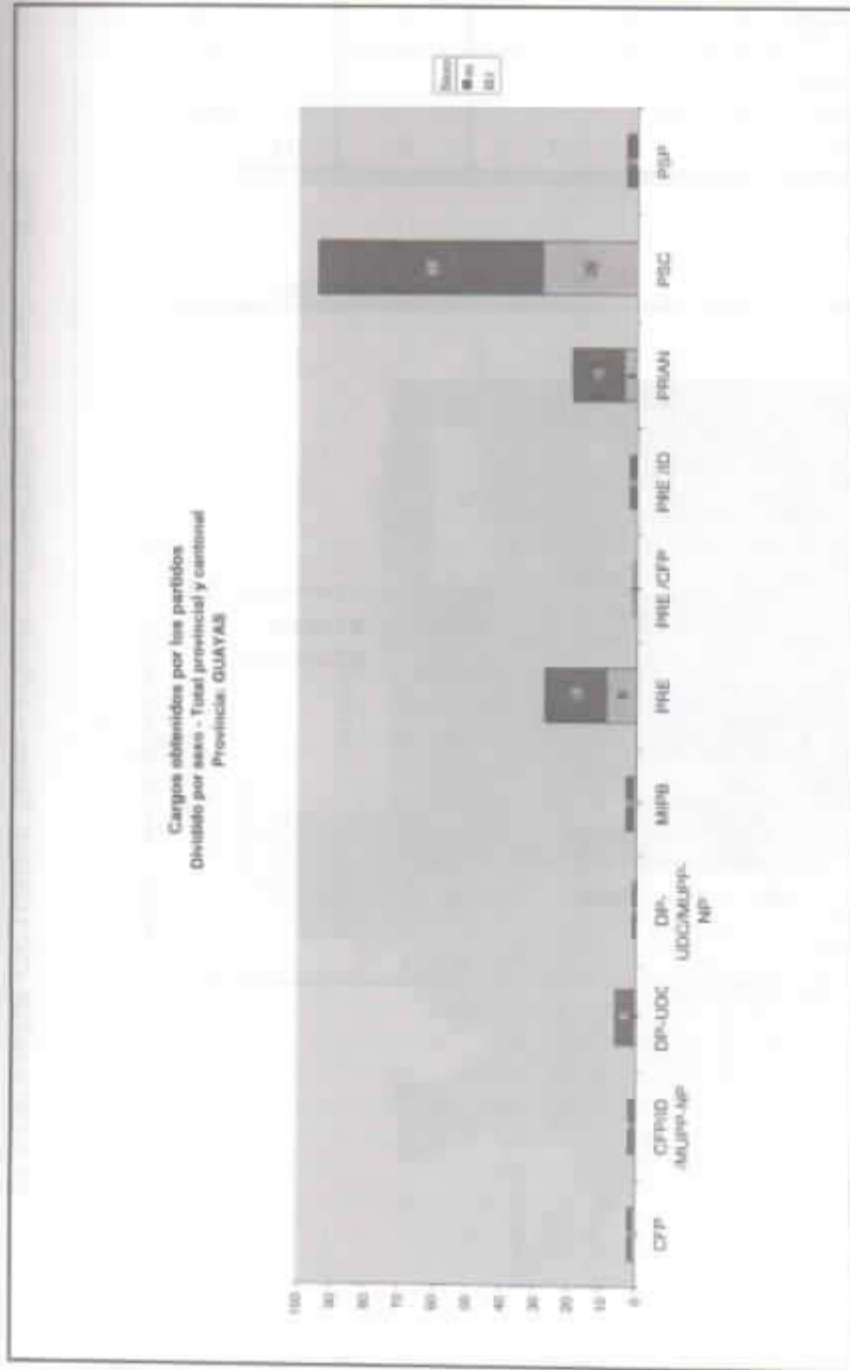

CONFIGURACIÓN ACTUAL DEL CONSEJO PROVINCIAL*

Autoridad	PRE	PRE /CFP	PRIAN	PSC
Prefecto				1
Consejeros 2002	1		1	4
Consejeros 2004		1	1	8
Total general	1	1	2	11

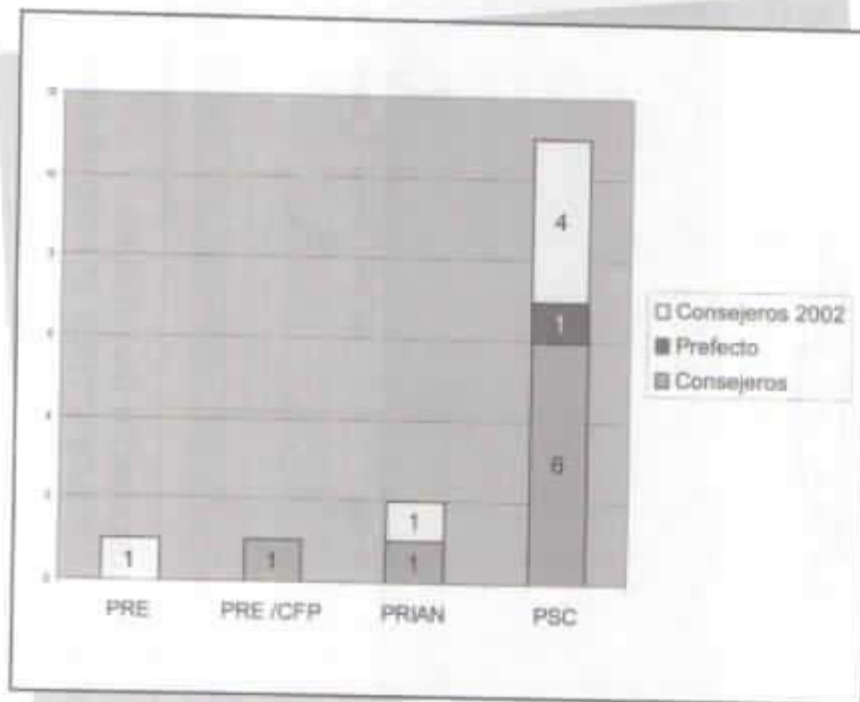

* En este cuadro también están incluidos los consejeros que fueron elegidos para el periodo 2002-2006.

TENDENCIAS POLÍTICAS POR CANTONES AUTORIDADES ELEGIDAS EN OCTUBRE 2004

INFLUENCIA DE PARTIDOS EN A. BAQUERIZO MORENO

Autoridad	Sexo	PRE	PSC
Alcalde	m	1	
Concejales	m	2	2
Total general		3	2

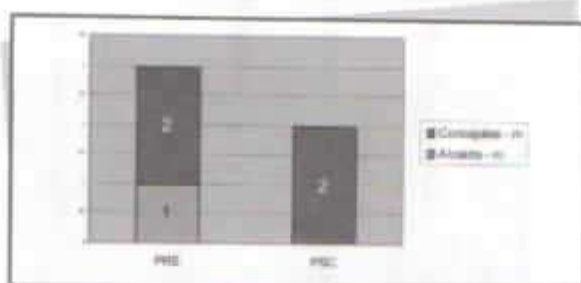

Alcalde: Jorge Herrera (PRE; 3358 votos)

INFLUENCIA DE PARTIDOS EN BALAO

Autoridad	Sexo	MIPB	PRE / ID
Alcalde	m	1	
Concejales	f	1	
	m	1	2
Total general		3	2

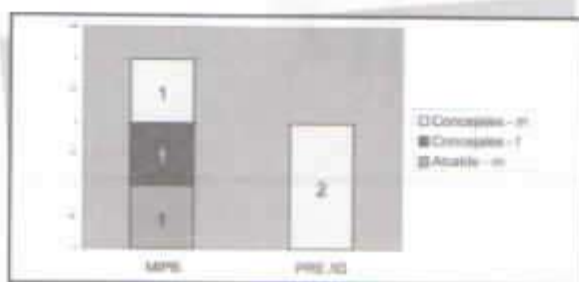

Alcalde: Mario Molins (MIPB; 2244 votos)

INFLUENCIA DE PARTIDOS EN BALZAR

Autoridad	Sexo	PRE	PRIAN	PSC	PSP
Alcalde	m	1			
Concejales	f		1	1	
	m	1			1
Total general		2	1	1	1

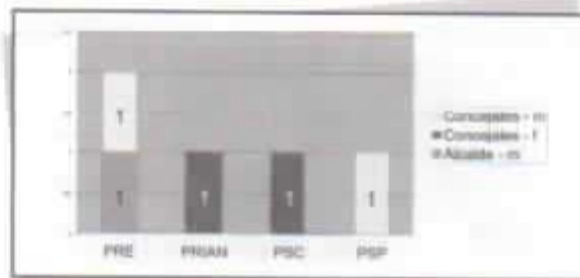

Alcalde: Cirilo González (PRE; 5728 votos)

INFLUENCIA DE PARTIDOS EN COLIMES

Autoridad	Sexo	PRE	PSC
Alcalde	m		1
Concejales	f	1	1
	m		2
Total general		1	4

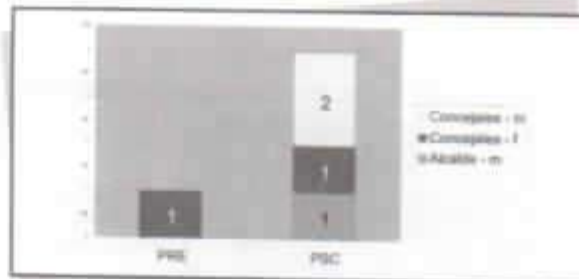

Alcalde: Wilson Valencia (PSC; 3210 votos)

**INFLUENCIA DE PARTIDOS EN
Cm. MARCELINO MARIDUEÑAS**

Autoridad	Sexo	PRIAN	PSC
Alcalde	m		1
Concejales	f		1
	m	1	2
Total general		1	4



Alcalde: René Maldonado (PSC; 2555 votos)

INFLUENCIA DE PARTIDOS EN DAULE

Autoridad	Sexo	PRIAN	PSC
Alcalde	m		1
Concejales	f		2
	m	1	2
Total general		1	5

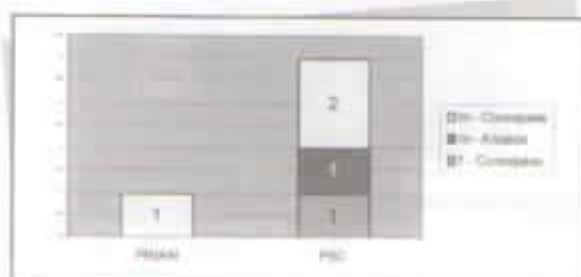

Alcalde: Pedro Salazar (PSC; 25302 votos)

INFLUENCIA DE PARTIDOS EN DURÁN

Autoridad	Sexo	PRE	PSC
Alcalde	f		1
Concejales	f	1	
	m	1	4
Total general		2	5



Alcalde/a: Mariana de Jesús Mendita (PSC, 25184 votos)

INFLUENCIA DE PARTIDOS EN EL EMPALME

Autoridad	Sexo	PSC	PSP
Alcalde	m	1	
Concejales	f	1	
	m	2	1
Total general		4	1



Alcalde: Washington Alava (PSC, 12721 votos)

INFLUENCIA DE PARTIDOS EN EL TRIUNFO

Autoridad	Sexo	PRE	PSC
Alcalde	m		1
Concejales	f		1
	m	1	2
Total general		1	4

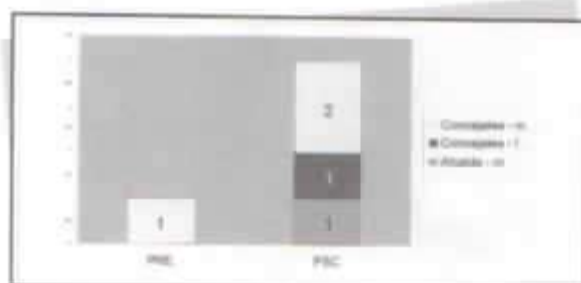

Alcalde: José Martillo (PSC; 9700 votos)

INFLUENCIA DE PARTIDOS EN Gral. A. ELIZALDE

Autoridad	Sexo	PRE	PSC
Alcalde	m		1
Concejales	f	1	1
	m		2
Total general		1	4

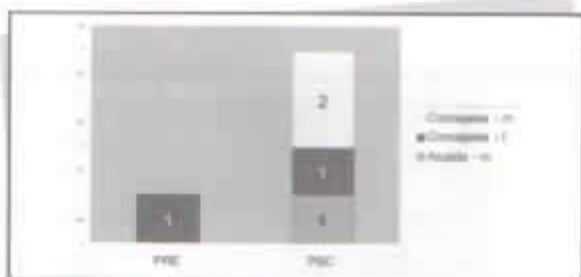

Alcalde: Svend Olsen (PSC; 2778 votos)

INFLUENCIA DE PARTIDOS EN GUAYAQUIL

Autoridad	Sexo	PRIAN	PSC
Alcalde	m		1
Concejales	f		2
	m	1	5
Total general		1	8

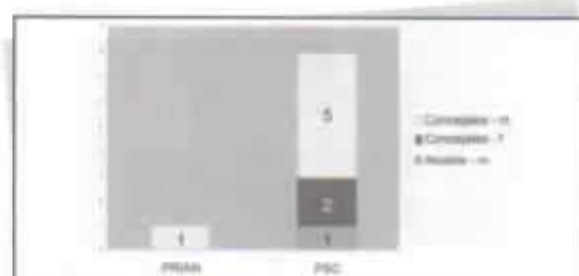

Alcalde: Jaime Nebot (PSC: 520247 votos)

INFLUENCIA DE PARTIDOS EN ISIDRO AYORA

Autoridad	Sexo	PRIAN	PSC
Alcalde	m		1
Concejales	f	1	1
	m	1	1
Total general		2	3



Alcalde: Hugo Muñoz (PSC: 1586 votos)

INFLUENCIA DE PARTIDOS EN LA LIBERTAD

Autoridad	Sexo	PRE	PSC
Alcalde	m		1
Concejales	f	1	1
	m		2
Total general		1	4

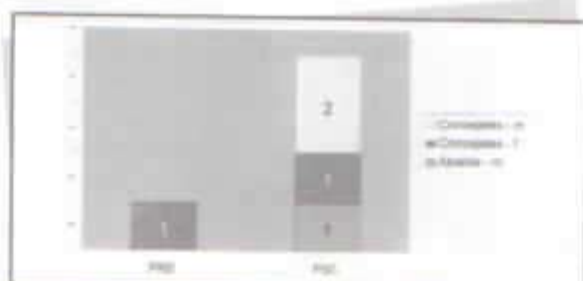

Alcalde: Patricio Cisneros (PSC: 15938 votos)

INFLUENCIA DE PARTIDOS EN LOMAS DE SARGENTILLO

Autoridad	Sexo	PRE	PRIAN	PSC
Alcalde	m		1	
Concejales	f		1	
	m	1	2	
Total general		1	3	1

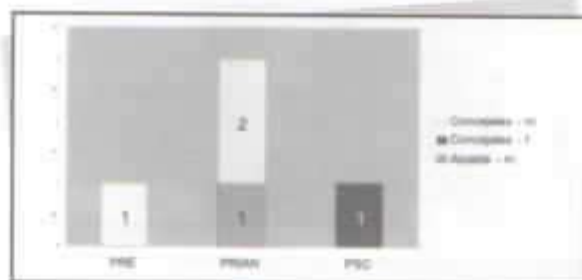

Alcalde: Isidro Morán (PRIAN: 2849 votos)

INFLUENCIA DE PARTIDOS EN MILAGRO

Autoridad	Sexo	PRIAN	PSC
Alcalde	m	1	
Concejales	f	1	
	m	2	3
Total general		4	3



Alcalde: José Asan (PRIAN; 26704 votos)

INFLUENCIA DE PARTIDOS EN NARANJAL

Autoridad	Sexo	DP-UDC/MUPP-NP	PRE	PSC
Alcalde	m		1	
Concejales	f		1	
	m	1	1	1
Total general		1	1	3

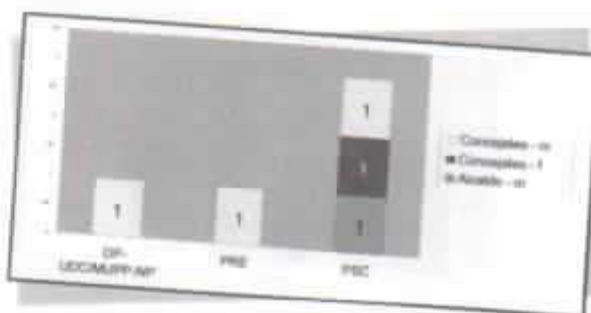

Alcalde: Ruperto Espinoza (PSC; 6337 votos)

INFLUENCIA DE PARTIDOS EN NARANJITO

Autoridad	Sexo	DP-UDC	PSC
Alcalde	m	1	
Concejales	f	1	1
	m	2	
Total general		4	1

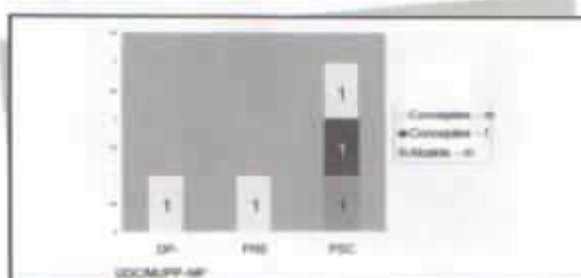

Alcalde: Máximo Betancourt (DP-UDC; 7259 votos)

INFLUENCIA DE PARTIDOS EN NOBOL

Autoridad	Sexo	PRE	PSC
Alcalde	m		1
Concejales	f	2	
	m		2
Total general		2	3

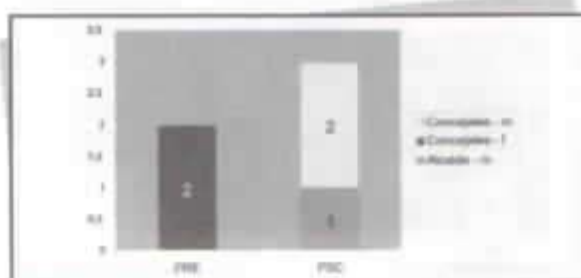

Alcalde: José Villamar (PSC; 3232 votos)

INFLUENCIA DE PARTIDOS EN PALESTINA

Autoridad	Sexo	DP-UDC	PSC
Alcalde	m		1
Concejales	f		1
	m	1	2
Total general		1	4

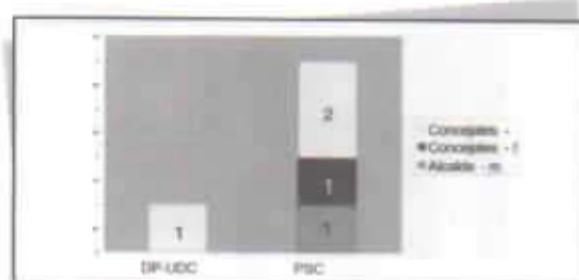

Alcalde: Carlos Olivera (PSC; 2787 votos)

INFLUENCIA DE PARTIDOS EN PEDRO CARBO

Autoridad	Sexo	DP-UDC	PRE	PSC	PSP
Alcalde	m		1		
Concejales	m	1	1	1	1
Total general		1	2	1	1

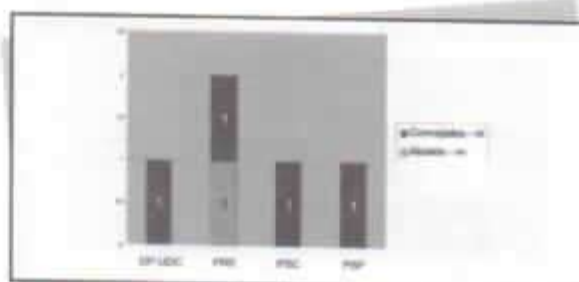

Alcalde: Xavier Gómez (PRE; 2887 votos)

INFLUENCIA DE PARTIDOS EN PLAYAS

Autoridad	Sexo	PRE	PRIAN	PSC
Alcalde	m		1	
Concejales	f		1	
	m	1	1	1
Total general		1	2	2

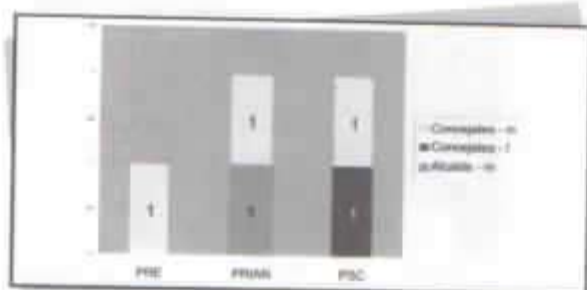

Alcalde: José Correa (PRIAN, 3202 votos)

INFLUENCIA DE PARTIDOS EN SALINAS

Autoridad	Sexo	CFP	PSC
Alcalde	m		1
Concejales	f	1	1
	m	1	1
Total general		2	3

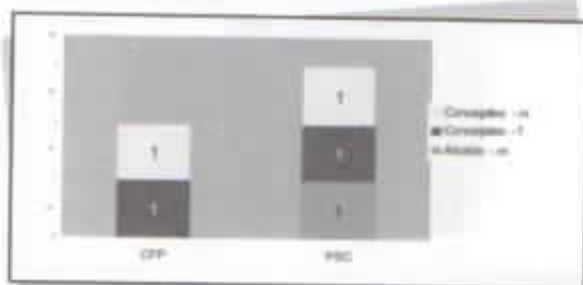

Alcalde: Gato Yagual (PSC; 6231 votos)

INFLUENCIA DE PARTIDOS EN SALITRE

Autoridad	Sexo	CFP/ID /MUPP-NP	PRE	PSC
Alcalde	m	1		
Concejales	f		2	
	m	1	1	
Total general		2	1	2

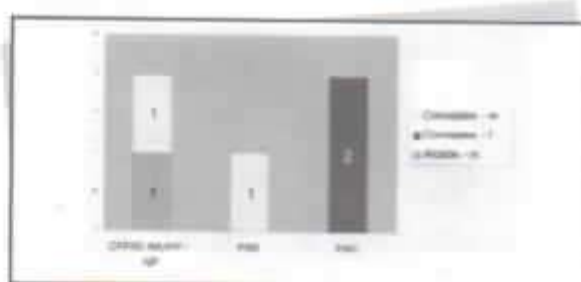

Alcalde: Julio Alfaro (CFP/ID/MUPP-NP; 7275 votos)

INFLUENCIA DE PARTIDOS EN SAMBORONDON

Autoridad	Sexo	PRE	PSC
Alcalde	m		1
Concejales	f	1	1
	m		2
Total general		1	4

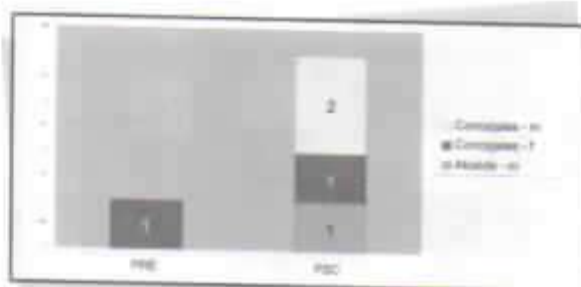

Alcalde: José Yañez (PSC; 7986 votos)

INFLUENCIA DE PARTIDOS EN SANTA ELENA

Autoridad	Sexo	PRE	PSC
Alcalde	m	1	
Concejales	f	1	
	m	2	3
Total general		4	3



Alcalde: Dionisio Gonzabay (PRE: 17813 votos)

INFLUENCIA DE PARTIDOS EN SANTA LUCÍA

Autoridad	Sexo	PRE	PSC
Alcalde	m		1
Concejales	f	1	1
	m	1	1
Total general		2	3

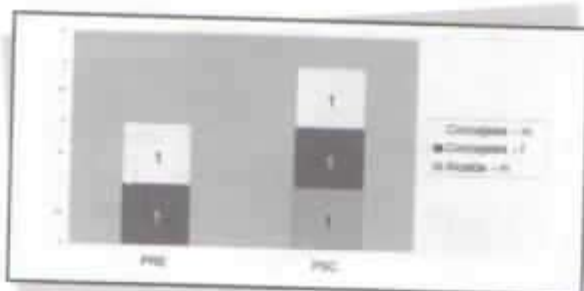

Alcalde: Isidro Urquiza (PSC: 7521 votos)

INFLUENCIA DE PARTIDOS EN SIMÓN BOLÍVAR

Autoridad	Sexo	PRE	PSC
Alcalde	m		1
Concejales	f		2
	m	1	1
Total general		1	4

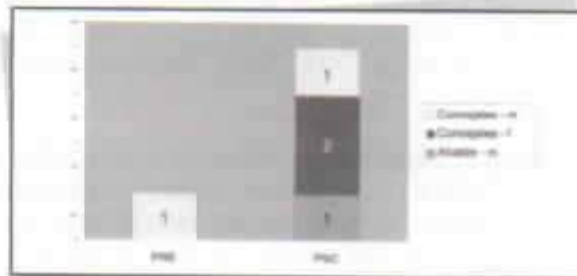

Alcalde: Johnny Firmat (PSC; 4102 votos)

INFLUENCIA DE PARTIDOS EN YAGUACHI

Autoridad	Sexo	PRIAN	PSC
Alcalde	m	1	
Concejales	f	1	1
	m	1	1
Total general		3	2

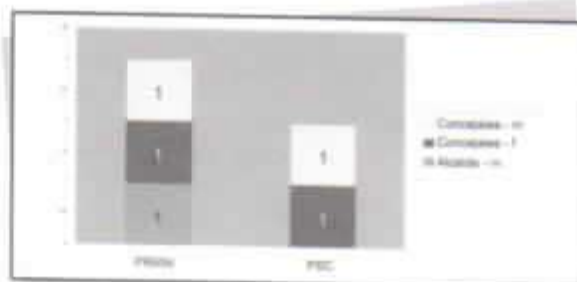

Alcalde: Cristóbal Romero (PSC; 6451 votos)

Table 1: Summary of the data used in the study.

Variable	Mean	Standard Deviation	
Age	35.2	12.5	
Gender	Male: 65%	Female: 35%	
Education	High School: 40%	College: 30%	Graduate: 30%
Income	\$25,000	\$15,000	

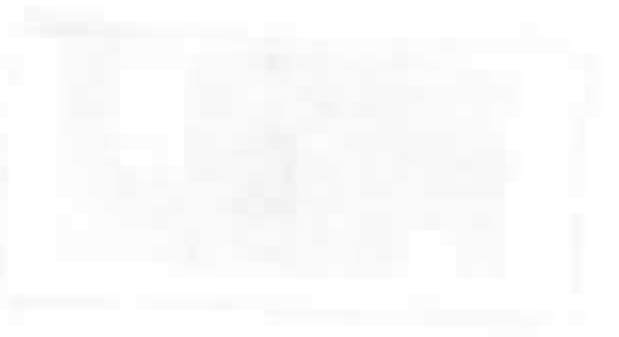

Table 2: Descriptive statistics for the dependent variable.

Statistic	Value
Mean	4.5
Standard Deviation	1.2
Minimum	1.0
Maximum	7.0



Provincia de Imbabura

En la provincia de Imbabura el prefecto alcanzó la reelección para su cargo, sin embargo, si en las elecciones anteriores fue elegido por la alianza izquierda Democrática / Pachakutik, en las elecciones de 2004 fue elegido por el Partido Renovador Institucional Acción Nacional. El prefecto logró el 35,59% de los votos, frente a su competidor más inmediato (ID), quien obtuvo un cercano 32,51%, y frente al candidato que ocupó el tercer lugar (MUPP-NP), quien obtuvo 25,89% de los votos.

En las elecciones de consejeros, sin embargo, el partido del prefecto obtuvo solamente un escaño, frente a dos de ID y uno de MUPP-NP. A esto hay que añadir los consejeros elegidos en 2002, que corresponden uno a cada uno de los tres partidos mencionados. En consecuencia, el prefecto cuenta con dos consejeros de su mismo partido, mientras ID posee tres, y MUPP-NP, dos. Desde el punto de vista de la representatividad de género, en 2004 se eligieron tres consejeros y una consejera.

En lo que respecta a los alcaldes, solamente uno pertenece al PRIAN. De allí, la provincia cuenta con dos alcaldes de MUPP-NP, uno de ID (en la capital de la provincia), uno elegido por la alianza PS-FA/MPD, y uno elegido por la alianza DP-UDC/PRE. En términos de números de alcaldes, la provincia muestra una mayor presencia de MUPP-NP, aunque no tan lejos del resto de partidos y alianzas. En todo caso, podemos afirmar que los partidos fuertes son MUPP-NP, ID y PRIAN, mientras partidos como PS-FA, MPD, DP-UDC y PRE dependen de las alianzas. No se observa la presencia de movimientos locales. La provincia no cuenta con alcaldesas.

**NÓMINA DE AUTORIDADES PROVINCIALES ELEGIDAS EN OCTUBRE 2004
PROVINCIA DE IMBABURA**

	Autoridad	PARTIDO	NOMBRE
PROVINCIA	Prefecto	PRIAN	PAREJA CISNEROS GUSTAVO EDISON
	Concejeros	ID	GUZMAN VILLENA ESTHELA MARIANA DE JESUS
			VACA ULLOA FAUSTO PATRICIO
		MUPP-NP	ROLDAN ROBLES FRANKLIN VINICIO
		PRIAN	CABEZAS JARAMILLO JAIME HUMBERTO
ANTONIO ANTE	Alcalde	PS-FA /MPD	CALDERON SALTOS RICHARD OSWALDO
	Concejales	MUPP-NP	DAVILA SEVILLA MARIA ELISA
		PRIAN	ANDRADE VILLEGAS JAIME EDMUNDO
		PSC	TRUJILLO ANDRADE FABIO GERMAN
		PS-FA /MPD	MANTILLA ALZAMORA BLANCA INES
COTACACHI	Alcalde	MUPP-NP	TITUAÑA MALES AUKI KANAIMA
	Concejales	ID	ANDRADE CRUZ TERESA LILIANA
		MUPP-NP	BONILLA CABASCANGO ISABEL CONCEPCION
			ESPINOZA MORENO IBONE PATRICIA
			ROBALINDO FERNANDEZ LUIS ELIAS
IBARRA	Alcalde	ID	JURADO MORENO PABLO ANIBAL
	Concejales	ID	CAZAR VILLACIS ANDREA ELIZABETH
			CRUZ CEVALLOS LUIS FERNANDO
			ESPARZA TELLO JORGE EDUARDO
			MANTILLA PERUGACHI GALO ANIBAL
		MPD	HERRERA TAPIA ESTHER HILDA
		PS-FA /DP-UDC	TOAQUIZA CHIRIBOGA EDWIN FABIAN
OTAVALO	Alcalde	MUPP-NP	CONEJO MALDONADO MARIO HERNAN
	Concejales	ID	PUENTE CAICEDO HERNAN MARCELO
		MUPP-NP	MAIGUA VILLARUEL LAURA GLADIS
			RIVADENEIRA BURBANO GABRIELA ALEJANDRA
			SANCHEZ VINACHI JUDITH YOLANDA
		PRIAN	DE LA TORRE JORGE JAIME

TENDENCIAS POLÍTICAS - AUTORIDADES ELEGIDAS EN OCTUBRE 2004
PROVINCIA DE IMBABURA

	Autoridad	PARTIDO	NOMBRE
PIMAMPIRO	Alcalde	DP-UDC/PRE	PAREDES VALENZUELA IVAN ENRIQUE
	Concejales	DP-UDC/PRE	ROSALES SEVILLA JOSE BENJAMIN
		ID	PORTILLA NAVARRETE HUGO JAVIER
			SORIA LITUMA RAFAEL
	PSP	VEGA HURTADO JUAN ESTEBAN	
URCUQUI	Alcalde	PRIAN	RIVADENEIRA VERGARA VICTOR HUGO
	Concejales	DP-UDC/PS-FA	MANRIQUE ALOMIA JORGE EDMUNDO
		ID	CRUZ VASQUEZ FAUSTO ERNESTO
		PRIAN	GUZMAN PASQUEL GONZALO RAFAEL
			ZURITA IMBAQUINGO MARIA ELENA

TENDENCIAS POLÍTICAS - AUTORIDADES ELEGIDAS EN OCTUBRE 2004
PROVINCIA DE IMBABURA

PROVINCIA	Autoridad	Sexo	DP-UDC/PRE	DP-UDC/PS-FA	ID	MPD	MUPP-NP	PRIAN	PSC	PS-FA/DP-JDC	PS-FA /MPD	PSP
PROVINCIA	Consejeros	f			1							
		m			1		1	1				
ANTONIO ANTE	Prefecto	m						1				
	Alcalde	m										
	Concejales	f					1				1	
		m						1	1		1	
COTACACHI	Alcalde	m					1					
	Concejales	f			1		2					
IBARRA	Alcalde	m					1					
	Concejales	f			1	1						
OTAVALO	Alcalde	m			3					1		
	Concejales	f					1					
PIMAMPIRO	Alcalde	m					3					
	Concejales	f			1			1				
URCUQUI	Alcalde	m										1
	Concejales	f						1				
Total general		m	2	1	1	1	10	7	1	1	2	1
		f			12	1						

AUTORIDADES SECCIONALES ELEGIDAS EN OCTUBRE 2004 - POR PARTIDOS POLÍTICOS
TOTAL PROVINCIAL DIVIDIDO POR SEXO

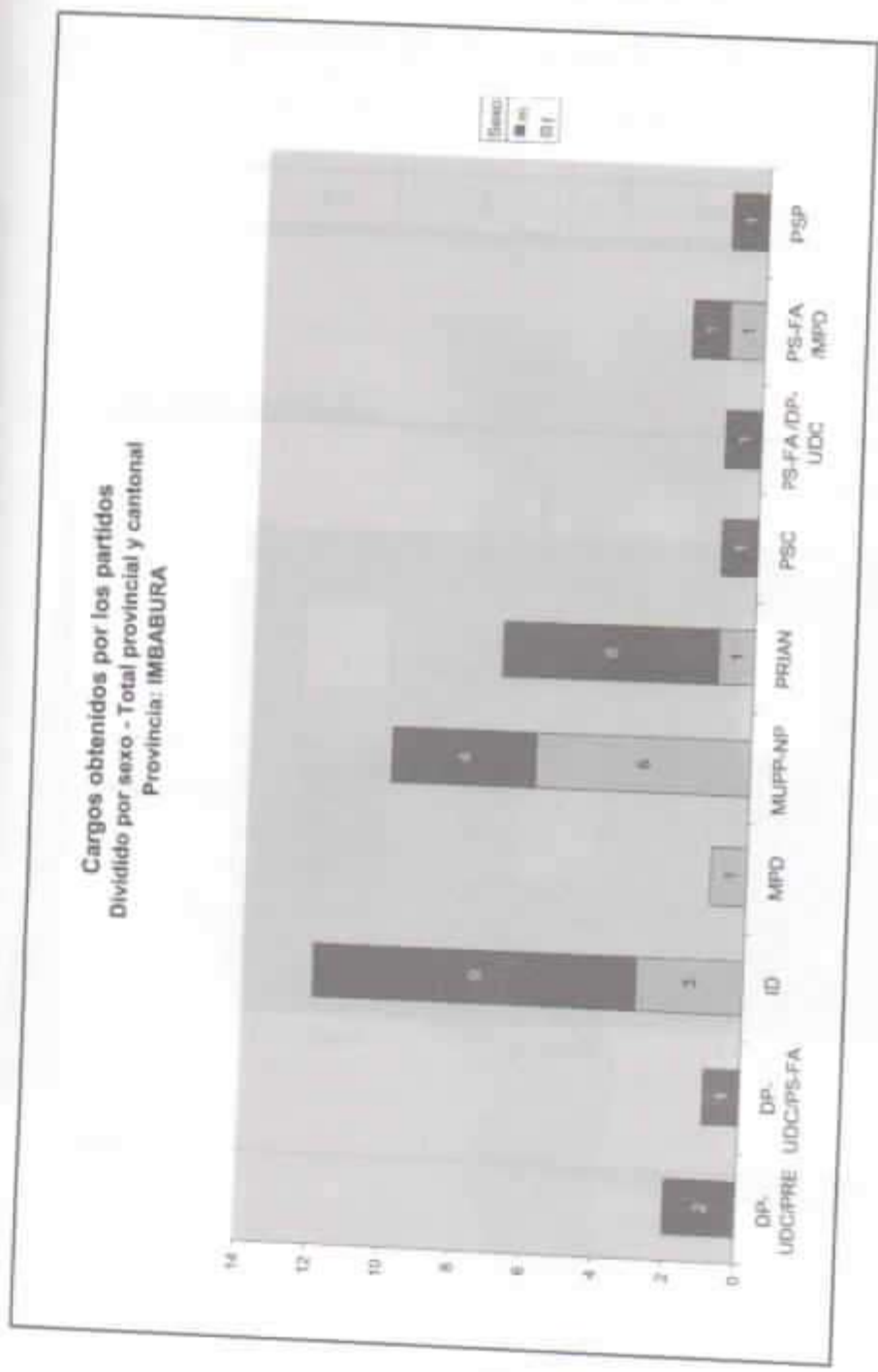

CONFIGURACIÓN ACTUAL DEL CONSEJO PROVINCIAL*

Autoridad	ID	MUPP-NP	PRAN
Prefecto			1
Consejeros 2002	1	1	1
Consejeros 2004	2	1	1
Total general	3	2	3

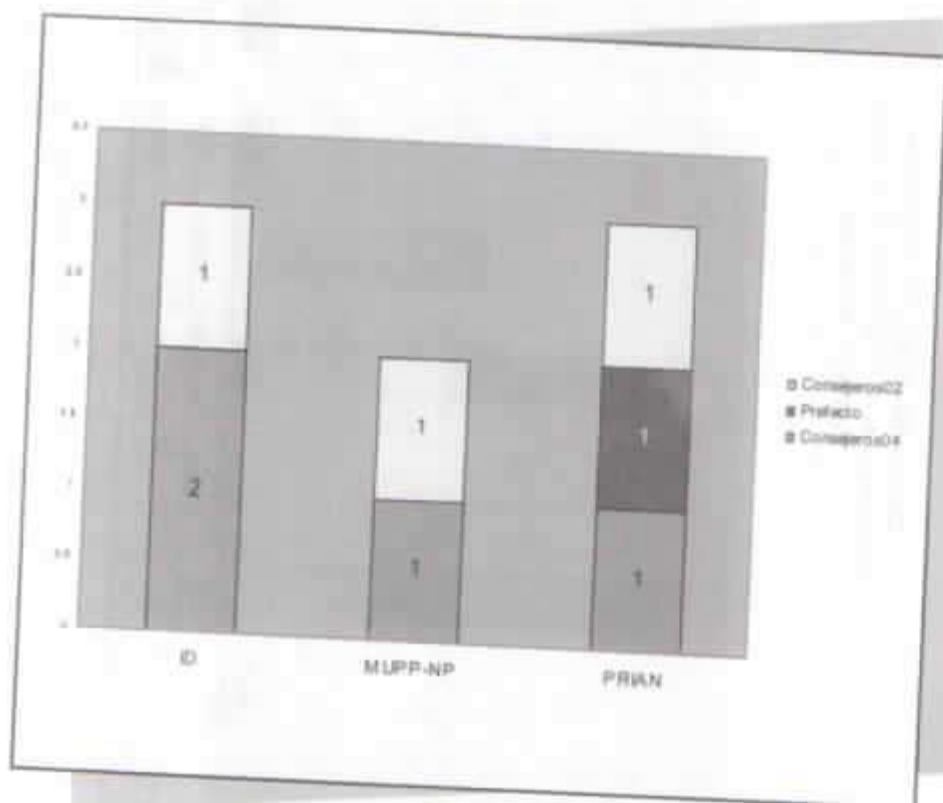

* En este cuadro también están incluidos los consejeros que fueron elegidos para el período 2002-2006.

PARTIDOS POLÍTICOS O ALIANZAS CON MAYOR NUMERO DE AUTORIDADES ELEGIDAS
CANTONES DE LA PROVINCIA DE AZUAY

ELECCIONES OCTUBRE 2004 - TOTAL ALCALDES Y CONCEJALES

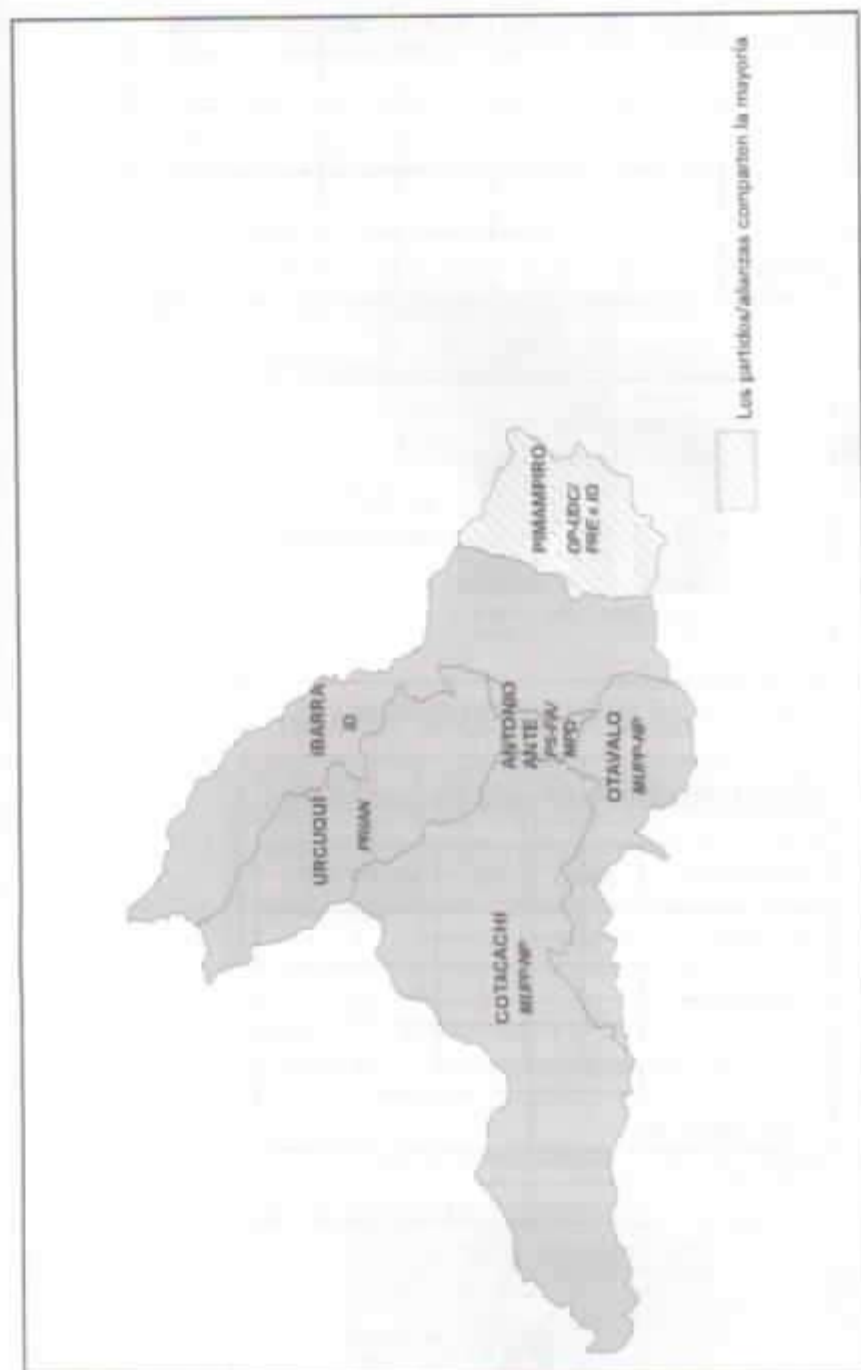

TENDENCIAS POLÍTICAS POR CANTONES AUTORIDADES ELEGIDAS EN OCTUBRE 2004

INFLUENCIA DE PARTIDOS EN ANTONIO ANTE

Autoridad	Sexo	MUPP-NP	PRIAN	PSC	PS-FA /MPD
Alcalde	m			1	
Concejales	f	1			1
	m		1	1	
Total general		1	1	1	2

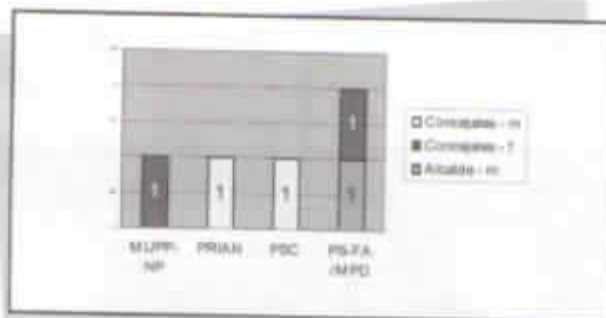

Alcalde: Richard Calderón (PS-FA/MPD; 6354 votos)

INFLUENCIA DE PARTIDOS EN COTACACHI

Autoridad	Sexo	ID	MUPP-NP
Alcalde	m		1
Concejales	f	1	2
	m		1
Total general		1	4

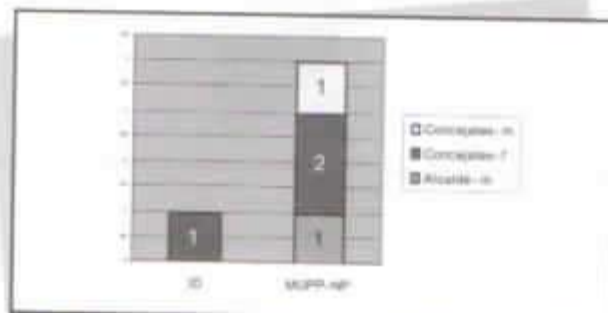

Alcalde: Auki Tituaña (MUPP-NP; 7806 votos)

INFLUENCIA DE PARTIDOS EN IBARRA

Autoridad	Sexo	ID	MPD	PS-FA /DP-UDC
Alcalde	m	1		
Concejales	f	1	1	
	m	3		1
Total general		5	1	1

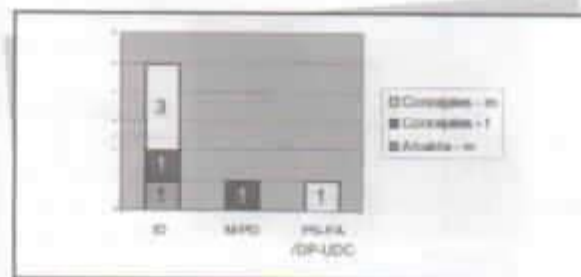

Alcalde: Pablo Jurado (ID; 27273 votos)

INFLUENCIA DE PARTIDOS EN OTAVALO

Autoridad	Sexo	ID	MUPP-NP	PRIAN
Alcalde	m		1	
Concejales	f		3	
	m	1		1
Total general		1	4	1

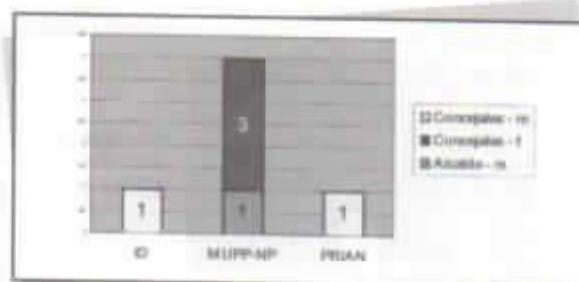

Alcalde: Mario Conejo (MUPP-NP; 18722 votos)

INFLUENCIA DE PARTIDOS EN PIMAMPIRO

Autoridad	Sexo	DP-UDC/PRE	ID	PSP
Alcalde	m	1		
Concejales	m	1	2	1
Total general		2	2	1

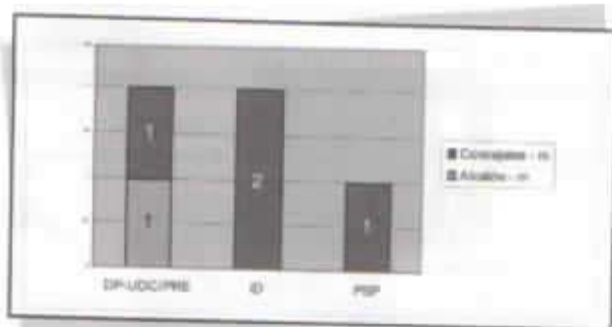

Alcalde: Iván Paredes (DP-UDC/PRE: 1674 votos)

INFLUENCIA DE PARTIDOS EN URQUJÍ

Autoridad	Sexo	DP-UDC/PS-FA	ID	PRIAN
Alcalde	m		1	
Concejales	f			
	m	1	1	1
Total general		1	1	3

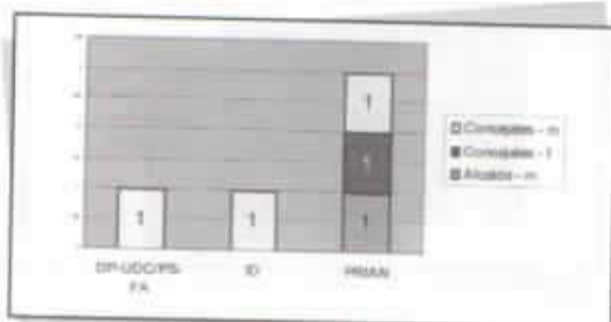

Alcalde: Víctor Hugo Rivadeneira (PRIAN: 2849 votos)

Provincia de Loja

La prefectura de la provincia de Loja experimentó un cambio en su orientación política, dado que el prefecto anterior pertenecía al Partido Social Cristiano. El nuevo prefecto (afiliado a la ID), elegido por la amplia alianza CFP/PRE/ID/PS-FA, logró un 41,61% de los votos, frente al 34,78% que obtuvo su competidor más inmediato, (el prefecto anterior esta vez candidatizado en alianza PSC/DP-UDC).

Ambas tendencias, sin embargo, obtuvieron el mismo número de escaños en el Consejo Provincial: dos consejeros de la alianza CFP/PRE/ID/PS-FA y dos de la alianza PSC/DP-UDC. Los consejeros elegidos en 2002 pertenecen uno a CFP, uno a PSC, y uno fue elegido por alianza ID y el Movimiento de Integración Regional Ecuatoriana (MIRE). Dada la variedad de tendencias políticas en el Consejo Provincial, no es posible afirmar que exista una posición mayoritaria desde la perspectiva de los partidos y movimientos. Desde el punto de vista de la representatividad de género, en 2004 se eligieron tres consejeros y una consejera.

En lo que respecta a los alcaldes, el alcalde de la capital provincial fue elegido por la misma alianza que el prefecto. De allí, cinco alcaldes pertenecen a PSC, uno a DP-UDC, uno a PSP, y uno del movimiento Frente de Acción Revolucionaria. El resto de cantones posee alcaldes elegidos por variadas alianzas: dos de CFP/PS-FA, dos de PSC/DP-UDC, uno de PRE/ID, uno de PRE/DP-UDC/CFP/ID, y uno alianza ID/MIRE. En términos de número de alcaldes, la provincia presenta preeminencia del PSC, además de una importante participación de alianzas entre diversos partidos y movimientos locales. La provincia no cuenta con alcaldesas.

NÓMINA DE AUTORIDADES PROVINCIALES ELEGIDAS OCTUBRE 2004
PROVINCIA DE LOJA

	AUTORIDAD	PARTIDO	NOMBRE
PROVINCIA	Prefecto	CFP/PRE/ ID/PS-FA	VIVAR BERMEO RODRIGO EDUARDO
	Consejeros	CFP/PRE/ ID/PS-FA	AGUILERA RAMON FREDY LEONARDO
			CEVALLOS MACAS CARLOS ANIBAL
		PSC/DP-UDC	BUSTAMANTE ARMIJOS JAIME OSWALDO
			RIOFRIO LIDA JUDITH
CALVAS	Alcalde	PSC/DP-UDC	CUEVA ROSILLO FRANKLIN
	Concejales	CFP/PRE/ ID/PS-FA	JIMENEZ JIMENEZ CESAR AUGUSTO
		PSC/DP-UDC	CUEVA BRAVO MARIO VICENTE
			QUEZADA CORONEL CARMEN ANGELICA
			TORRES FLORES MARCO ALONSO
CATAMAYO	Alcalde	CFP/PS-FA	FIGUEROA CANO HECTOR BENIGNO
	Concejales	CFP/PS-FA	PALACIO ERIQUE MANUEL ENRIQUE
			RAMIREZ PAZ MARIA ANTONIETA
		FAR	ELIZALDE MORA BEATRIZ SUSANA
		PSC	CARRION VEGA JACQUELINE ESPERANZA
CELICA	Alcalde	DP-UDC	JARAMILLO ARCINIEGA JORGE HUMBERTO
	Concejales	DP-UDC	GRANDA CASTILLO JOSE MAURICIO
			SATAMA JIMBO ZOILA ROSA
		PSC	BUSTAMANTE CHIRIBOGA MANUEL VICENTE
			MANZANILLAS CALLE GUIDO ESTALIN
CHAGUARPAMBA	Alcalde	PSC	LARGO MACHUCA VICTOR HUGO
	Concejales	CFP/PS-FA	AYALA BENAVIDES MIGUEL ANTONIO
		PRIAN	SARITAMA CARRERA YAMIL ARTURO
		PSC	BALCAZAR TORRES NAYO MANUEL
			HIDALGO CHAMBA TERESA DE JESUS

NÓMINA DE AUTORIDADES PROVINCIALES ELEGIDAS OCTUBRE 2004
PROVINCIA DE LOJA

	AUTORIDAD	PARTIDO	NOMBRE
ESPINDOLA	Alcalde	PSC/DP-UDC	GARCIA ONTANEDA ALVARO ANTONIO
	Concejales	CFP/PS-FA	ROJAS HIDALGO JOSE ROLANDO
		PSC/DP-UDC	CORREA CUMBICUS GLORIA CECIBEL
			GUARNIZO ROSILLO ELVIS ANTONIO
			MERINO GUARNIZO SUSANA MARIA
GONZANAMA	Alcalde	CFP/PS-FA	BRICEÑO MIGUEL ANGEL
	Concejales	CFP/PS-FA	BRAVO MENDIETA GUIDO RAMON
		DP-UDC/PSP	SARANGO ESPARZA ROSA ISABEL
		PSC	MARTINEZ LUZURIAGA GILBER RODRIGO
			ORDOÑEZ BETANCOURTH DOLORES ESPERANZA
LOJA	Alcalde	CFP/PRE/ ID/PS-FA	BAILON ABAD JORGE ARTURO
	Concejales	CFP/PRE/ID/ PS-FA	CHICAIZA CRUZ MARIA ELISA
			ERAZO LEDESMA JORGE HOMERO
			SOTOMAYOR PALACIO GONZALO DARIO
		MIRE/PSP	ROMERO JARRE MARIA ROSA
		PSC/DP-UDC	MENESES SOTOMAYOR MARIA CRISTINA
			VELEZ PALACIO NIVEA LUZ MARIA
MACARA	Alcalde	PRE/ID	QUITO ORELLANA PEDRO LEOPOLDO
	Concejales	PRE/ID	CORREA CASTRO LUIS ALBERTO
			CUEVA ROBLES MABEL GRACIELA
			HERRERA ZAPATER YADIRA DEL PILAR
		PSP/MLM	CASTILLO OCAMPO DIOMEDES MANUEL
OLMEDO	Alcalde	PSC	MARQUEZ JIMENEZ JORGE LUIS
	Concejales	PSC	CARRION SANCHEZ ANGEL ELI
			MEDINA RIOS MARIA VOLANDA
			OCHOA VALDIVIEZO MARIA TARCILA
		PSP	VALENCIA SANCHEZ ANGEL VINICIO

**NÓMINA DE AUTORIDADES PROVINCIALES ELEGIDAS OCTUBRE 2004
PROVINCIA DE LOJA**

	AUTORIDAD	PARTIDO	NOMBRE
PALTAS	Alcalde	PSP	FEIJOO VALAREZO JORGE LUIS
	Concejales	ID	COLLAGUAZO CARLOS MANUEL
		PSC/DP-UDC	RODRIGUEZ GUTIERREZ NOE AMILCAR
		PSP	NARANJO PINTA RUTH MARIA
			QUICHIMBO SANCHEZ CRISTHIAM MARCELO
PINDAL	Alcalde	PSC	SANCHEZ GONZALEZ GERMAN VICENTE
	Concejales	PRIAN	CAMACHO CHERRES MANUEL GLICERIO
		PSC	CASTILLO PAREDES ALICIA ELIZABETH
			CORDOVA VERA CARMITA LUCRECIA
			MONCAYO PALACIOS JAIME LEONARDO
PUYANGO	Alcalde	PRE /DP-UDC/ CFP/ID	TINOCO MONTAÑO VICTOR HUGO
	Concejales	PRE /DP-UDC/ CFP/ID	GRANDA CACAY SANTOS ELIAS
			PRADO GUAICHA HECTOR ALEXANDER
		PSC	GRANDA ELIZALDE LUIS HUMBERTO
			OCHOA CORDOVA RAMIRO FLORESMILO
QUILANGA	Alcalde	MIRE/ID	CUEVA ROJAS MALVIN FREDY
	Concejales	CFP/PRE/ PS-FA	ATARIHUANA ROJAS COLON RAMIRO
		DP-UDC	MONTENEGRO JIMENEZ ELIO
		MIRE/ID	CEVALLOS SANTIN JUAN MESIAS
			PIEDRA SANTIN MARCO TARQUINO
SARAGURO	Alcalde	FAR	MONTAÑO ARMIJOS JAIRO ROSALINO
	Concejales	FAR	ARMIJOS TITUANA JANELY DEL CARMEN
			SARANGO QUIZHPE SEGUNDO ABEL
		PSC	LOJA SANCHEZ VICENTE RENATO
		PSP	ARMIJOS GONZALEZ MANUEL ENRIQUE

NÓMINA DE AUTORIDADES PROVINCIALES ELEGIDAS OCTUBRE 2004
 PROVINCIA DE LOJA

	AUTORIDAD	PARTIDO	NOMBRE
SOZORANGA	Alcalde	PSC	FLORES GUERRERO ORLI RENAN
	Concejales	CFP	REGALADO MENA LILIAN SUSANA
		PSC	CASTILLO PALACIOS GREISI ASTRID
			IÑAHUAZO JUMBO LUCIANO PASTOR
			OJEDA ALVAREZ CESAR AUGUSTO
ZAPOTILLO	Alcalde	PSC	VALDIVIESO CELI WILMER RAMIRO
	Concejales	ID/PRE/CFP/ PS-FA	VELIZ PRIETO ROSA DORA
		PSC	COBOS COBOS ELADIO TEOFILO
			GALLO SANCHEZ LUPE MARIANELA
		GUERRERO MARTINEZ RODRIGO MANUEL	

TENDENCIAS POLÍTICAS - AUTORIDADES ELEGIDAS EN OCTUBRE 2004
PROVINCIA DE LOJA
(CONTINUACIÓN)

Municipio	Autoridad	Sexo	CFP/ PRE/ ID/ PS-FA		CFP/ PS-FA	ID/ PS-FA	FAR ID	DP-JDC/ PSP	MIREID	MIREJSP	PRE/ DP-JDC/ CFP/ID	PRE/ID	PRIAN	PSC	PSC/ DP-JDC	PSP/MLM
			CFP	PRE												
MACARA	Alcalde	m														
	Concejales	f										1				
OLMEDO	Alcalde	m														
	Concejales	f										1		1		
PALTAS	Alcalde	m														
	Concejales	f												2		
PINDAL	Alcalde	m														
	Concejales	f												1		1
PUYANGO	Alcalde	m														
	Concejales	f												1		1
DULANGA	Alcalde	m														
	Concejales	m												2		
SARAGURO	Alcalde	m														
	Concejales	f												1		1
SOZORANGA	Alcalde	m														
	Concejales	f												1		1
ZAPOTILLO	Alcalde	m														
	Concejales	f												1		1
Total general			1	8	1	7	4	1	1	1	3	4	2	27	13	5

**AUTORIDADES SECCIONALES ELEGIDAS EN OCTUBRE 2004 - POR PARTIDOS POLÍTICOS
TOTAL PROVINCIAL DIVIDIDO POR SEXO**

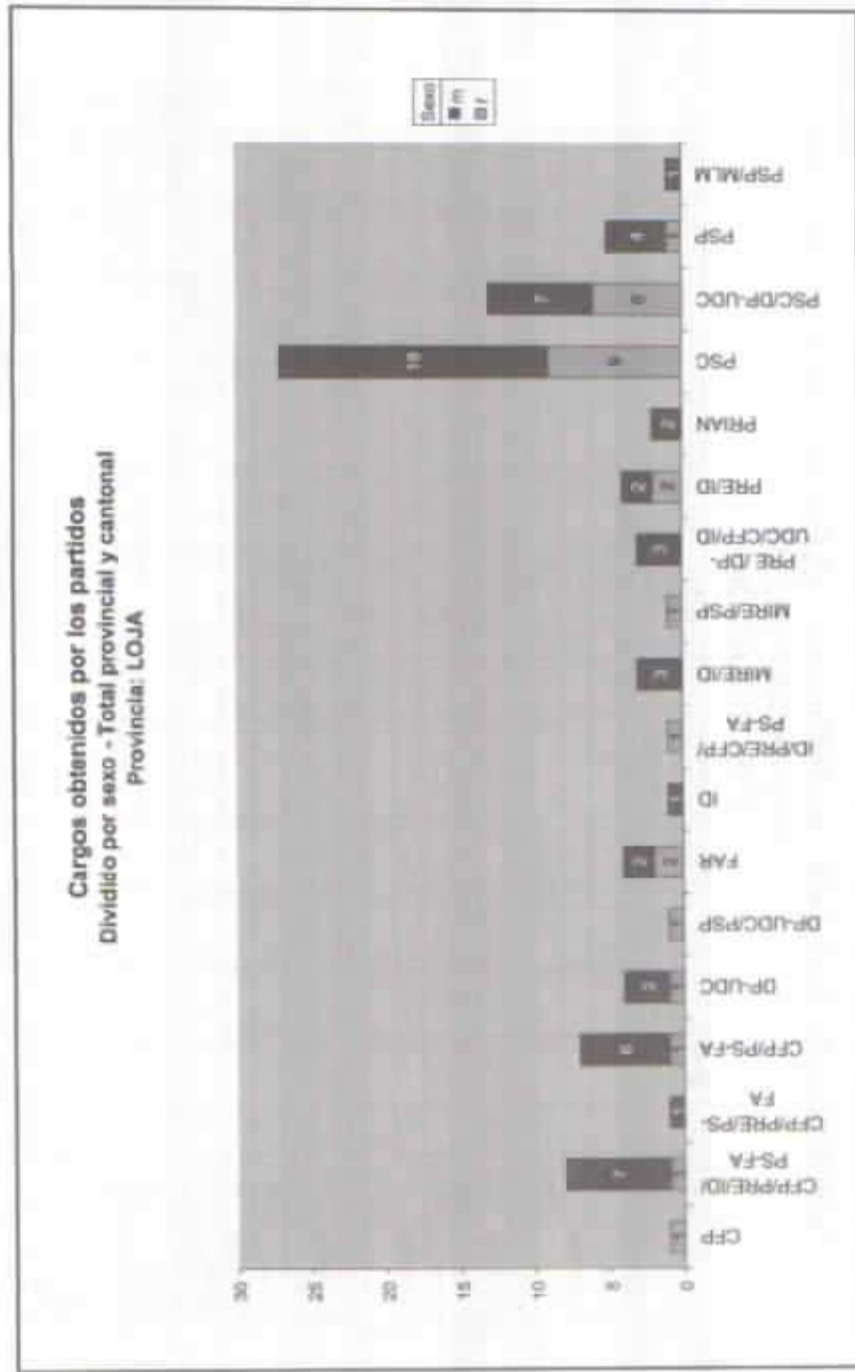

CONFIGURACIÓN ACTUAL DEL CONSEJO PROVINCIAL*

Autoridad	CFP	CFP/PRE/ID/PS-FA	PSC	PSC/DP-UDC	ID/MIRE
Prefecto		1			
Consejeros 2002	1	1			1
Consejeros 2004		2		2	
Total general	1	3	1	2	1

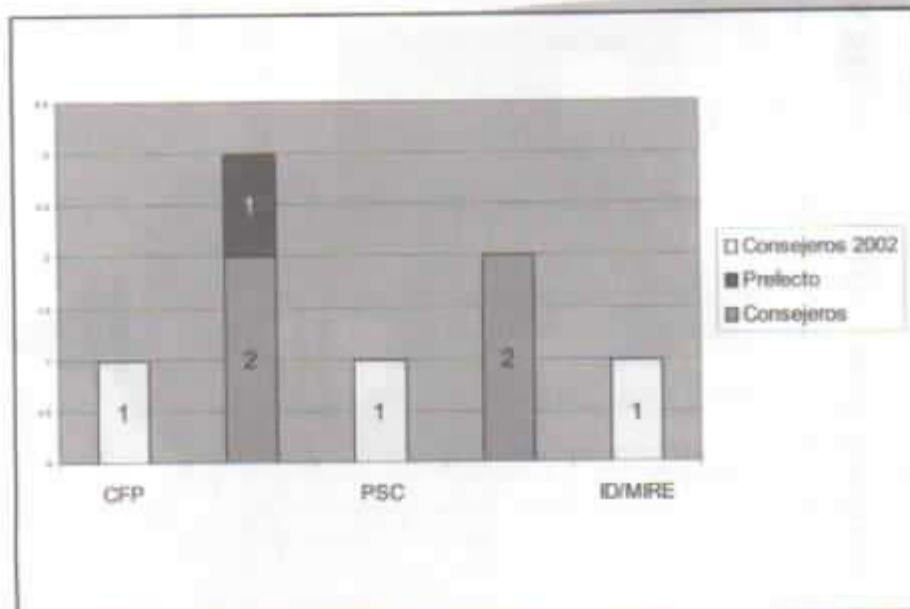

* En este cuadro también están incluidos los consejeros que fueron elegidos para el periodo 2002-2006.

**PARTIDOS POLÍTICOS O ALIANZAS CON MAYOR NÚMERO DE AUTORIDADES ELEGIDAS
CANTONES DE LA PROVINCIA DE LOJA**

ELECCIONES OCTUBRE 2004 - TOTAL ALCALDES Y CONCEJALES



TENDENCIAS POLÍTICAS POR CANTONES AUTORIDADES ELEGIDAS EN OCTUBRE 2004

INFLUENCIA DE PARTIDOS EN CALVAS

Autoridad	Sexo	CFP/PRE/ID/PS-FA	PSC/DP-UDC
Alcalde	m		1
Concejales	f		1
	m	1	2
Total general		1	4



Alcalde: Franklin Cueva (PSC/DP-UDC; 6459 votos)

INFLUENCIA DE PARTIDOS EN CATAMAYO

Autoridad	Sexo	CFP/PS-FA	FAR	PSC
Alcalde	m	1		
Concejales	f	1	1	1
	m	1		
Total general		3	1	1

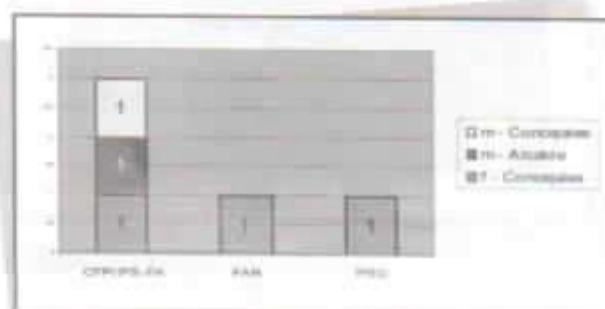

Alcalde: Héctor Figueroa (CFP/PS-FA; 3976 votos)

INFLUENCIA DE PARTIDOS EN CELICA

Autoridad	Sexo	DP-UDC	PSC
Alcalde	m	1	
Concejales	f	1	
	m	1	2
Total general		3	2



Alcalde: Jorge Jaramillo (DP-UDC; 2883 votos)

INFLUENCIA DE PARTIDOS EN CHAGUARPAMBA

Autoridad	Sexo	CFP/PS-FA	PRIAN	PSC
Alcalde	m		1	
Concejales	f		1	
	m	1	1	1
Total general		1	1	3

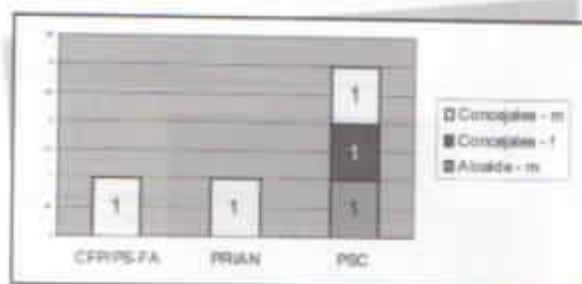

Alcalde: Victor Hugo Largo (PSC; 1025 votos)

INFLUENCIA DE PARTIDOS EN ESPINDOLA

Autoridad	Sexo	CFP/PS-FA	PSC/DP-UDC
Alcalde	m		
Concejales	f	2	
	m	1	1
Total general		1	4

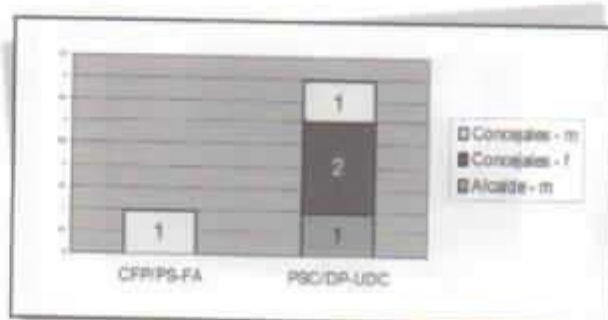

Alcalde: Álvaro García (PSC/DP-UDC: 3191 votos)

INFLUENCIA DE PARTIDOS EN GONZAMA

Autoridad	Sexo	CFP/PS-FA	DP-UDC/PSP	PSC
Alcalde	m	1		
Concejales	f		1	1
	m	1		1
Total general		2	1	2

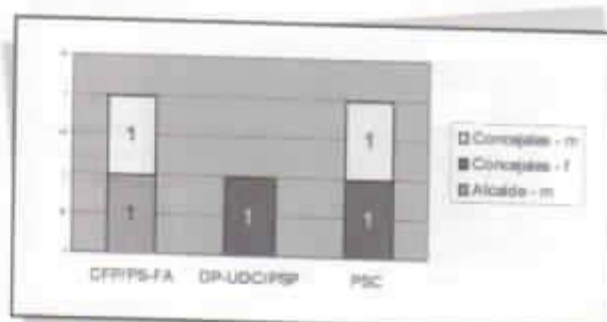

Alcalde: Miguel Ángel Briceño (CFP/PS-FA: 2023 votos)

INFLUENCIA DE PARTIDOS EN LOJA

Autoridad	Sexo	CFP/PRE/ID/PS-FA	MIRE/PSP	PSC/DP-UDC
Alcalde	m	1		
Concejales	f	1	1	2
	m	2		
Total general		4	1	2

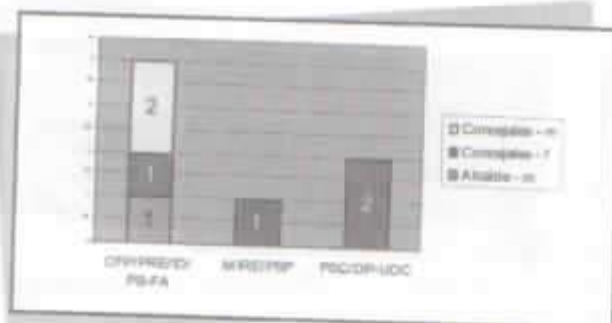

Alcalde: Jorge Bailón (CFP/PRE/ID/PS-FA; 34359 votos)

INFLUENCIA DE PARTIDOS EN MACARÁ

Autoridad	Sexo	PRE/ID	PSP/MLM
Alcalde	m	1	
Concejales	f	2	
	m	1	1
Total general		4	1

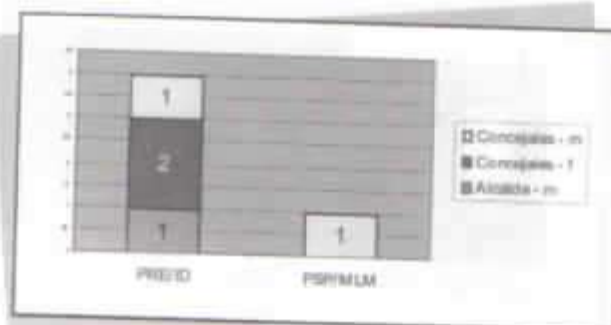

Alcalde: Pedro Quito (PRE/ID; 3586 votos)

INFLUENCIA DE PARTIDOS EN OLMEDO

Autoridad	Sexo	PSC	PSP
Alcalde	m	1	
Concejales	f	2	
	m	1	1
Total general		4	1

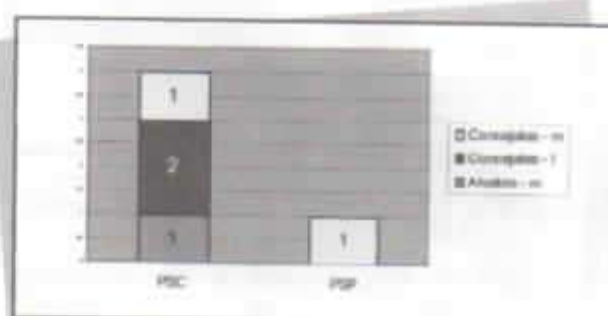

Alcalde: Jorge Luis Márquez (PSC; 1319 votos)

INFLUENCIA DE PARTIDOS EN PALTAS

Autoridad	Sexo	ID	PSC/DP-UDC	PSP
Alcalde	m		1	
Concejales	f		1	
	m	1	1	1
Total general		1	1	3

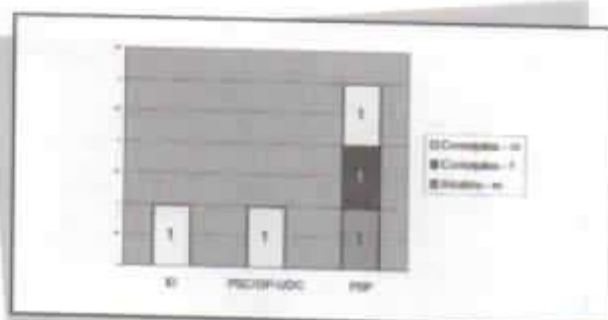

Alcalde: Jorge Luis Feijoo (PSP; 2894 votos)

INFLUENCIA DE PARTIDOS EN PINDAL

Autoridad	Sexo	PRIAN	PSC
Alcalde	m		1
Concejales	f		2
	m	1	1
Total general		1	4

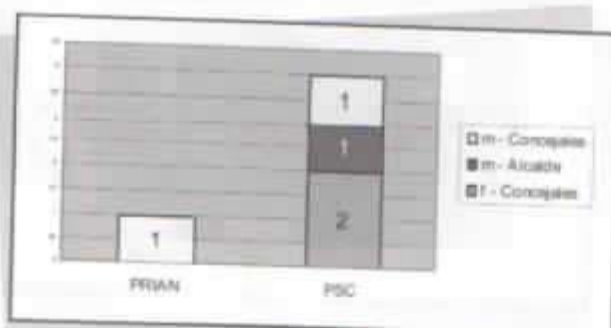

Alcalde: Germán Sánchez (PSC; 1308 votos)

INFLUENCIA DE PARTIDOS EN PUYANGO

Autoridad	Sexo	PRE /DP-UDC/CFP/ID	PSC
Alcalde	m	1	
Concejales	m	2	2
Total general		3	2

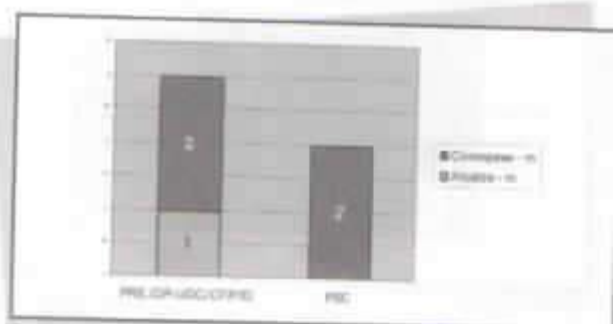

Alcalde: Víctor Hugo Tinoco (PRE/DP-UDC/CFP/ID; 2812 votos)

INFLUENCIA DE PARTIDOS EN QUILANGA

Autoridad	Sexo	CFP/PRE/PS-FA	DP-UDC	MIRE/ID
Alcalde	m		1	
Concejales	m	1	1	2
Total general		1	1	3

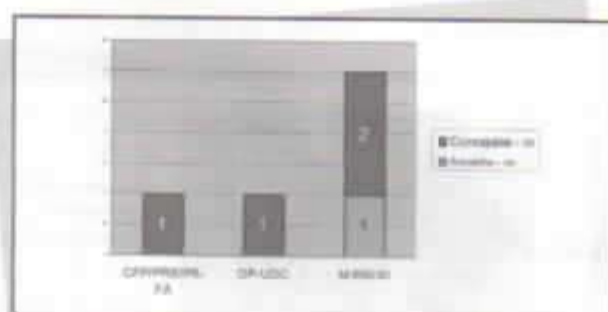

Alcalde: Malvin Cueva (MIRE/ID; 684 votos)

INFLUENCIA DE PARTIDOS EN SARAGURO

Autoridad	Sexo	FAR	PSC	PSP
Alcalde	m	1		
Concejales	f	1		
	m	1	1	1
Total general		3	1	1

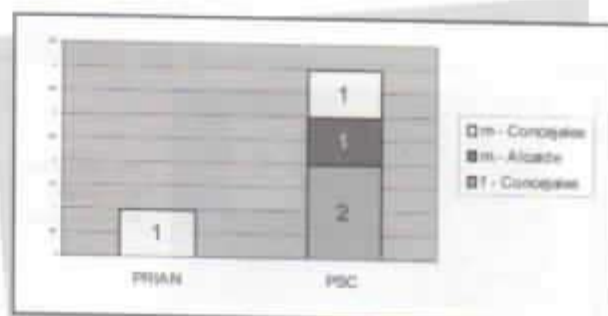

Alcalde: Jairo Montaño (FAR; 3532 votos)

INFLUENCIA DE PARTIDOS EN SOZORANGA

Autoridad	Sexo	CFP	PSC
Alcalde	m		1
Concejales	f	1	1
	m		2
Total general		1	4

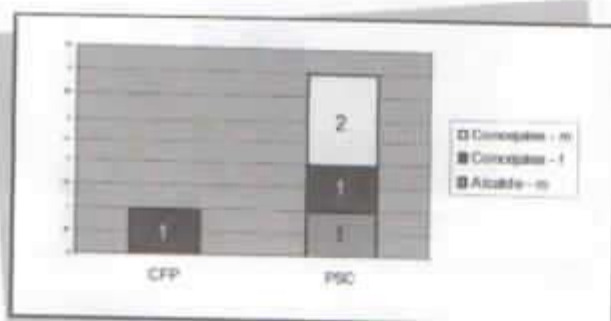

Alcalde: Orli Renán Flores (PSC; 1591 votos)

INFLUENCIA DE PARTIDOS EN ZAPOTILLO

Autoridad	Sexo	ID/PRE/CFP/PS-FA	PSC
Alcalde	m		1
Concejales	f	1	1
	m		2
Total general		1	4



Alcalde: Wilmer Valdivieso (PSC; 2225 votos)

Provincia de Los Ríos

En la provincia de Los Ríos, el prefecto, perteneciente al Partido Roldosista Ecuatoriano, alcanzó la reelección para su cargo con un amplio 47,21% de los votos, frente al 22,57% que obtuvo su principal competidor (PSC), y frente a la candidata que ocupó el tercer lugar (PRIAN), quien obtuvo 21,84%.

La reelección del prefecto estuvo acompañada del triunfo de los candidatos roldosistas para consejeros, ya que obtuvieron tres escaños; si bien el PSC se llevó los otros dos escaños. A esto hay que añadir los consejeros elegidos en 2002: dos de PRE, uno de PSC y uno de PRIAN. El prefecto cuenta, entonces, con una clara mayoría desde el punto de vista de los partidos: 5 consejeros de un total de 9. Desde el punto de vista de la representatividad de género, en 2004 se eligieron cuatro consejeros y una consejera.

En lo que respecta a los alcaldes, cinco pertenecen al PRE, tres a PSC (incluyendo la capital de la provincia), dos a PRIAN, uno a ID y uno a PSP. En resumen, en términos de número de alcaldes, la provincia presenta preeminencia del PRE, seguido por PSC y PRIAN. La provincia carece de presencia de alianzas y movimientos locales. Desde el punto de vista de la representatividad de género, la provincia cuenta con 10 alcaldes y dos alcaldesas.

**NÓMINA DE AUTORIDADES PROVINCIALES ELEGIDAS
EN OCTUBRE 2004 - PROVINCIA DE LOS RÍOS**

	AUTORIDAD	PARTIDO	NOMBRE
PROVINCIA	Prefecto	PRE	MARUN RODRIGUEZ JORGE MANUEL
	Consejeros	PRE	CALDERON SEGOVIA TERESA IVONNE DEL PILAR
			CHAVEZ TERAN JAIME ERNESTO
			MORAN YELA BONIFACIO ENRIQUE
	PSC	ESCUDERO ESCUDERO NELSON EDWIN	
		YANEZ BARRERA JORGE SALOMON	
BABA	Alcalde	PRE	PALACIOS VELASQUEZ SONIA LUCRECIA
	Concejales	PRE	ARANA COELLO YIMABEL MARIA
			GALARZA SANTANA CARLOS LUIS
	PSC	RODRIGUEZ MURILLO COLOMBIA CLOTILDE	
		TRIGUERO DUARTE CARLOS POLICARPO	
BABAHOYO	Alcalde	PSC	TERAN SALCEDO JONNY ENRIQUE
	Concejales	PRE	LEON ALVARADO ROSSANNA VIRGINIA
			MARTINEZ ALVAREZ MARLON EDUARDO
			ROSADO LEON GISSEL ILIANA
	PSC	CHANG VARGAS NANCY MAGDALENA	
		ORELLANA PADILLA ZOILA ARCENIA	
		VALENCIA RODRIGUEZ KLEBER ALEJANDRO	
BUENA FE	Alcalde	PRIAN	ZAMBRANO BELLO LUIS RAMON
	Concejales	PRE	ESPINOZA ASPIAZU CARMEN LUISA
			MENDOZA PALMA ERWIN EDUARDO
	PRIAN	GARCIA MEZA JOSE ONESIMO	
		SANCHEZ ALVAREZ ULBIO WALTER	

**NÓMINA DE AUTORIDADES PROVINCIALES ELEGIDAS
EN OCTUBRE 2004 - PROVINCIA DE LOS RÍOS**

	AUTORIDAD	PARTIDO	NOMBRE
MOCACHE	Alcalde	PSC	HOLGUIN GUTIERREZ MARIA CRISTINA
	Concejales	PRE	RODRIGUEZ COELLO DORIS CELESTE
		PSC	DOMINGUEZ SALTOS YENNY VIVIANA
			DONOSO ANDRADE ROBERTO ESTEBAN
PSP	BUSTAMANTE MATAMOROS PASCUAL ANTOLIN		
MONTALVO	Alcalde	ID	ANDRADE MARTINEZ CESAR AUGUSTO
	Concejales	ID	RAMOS MANZANO MARIO CRISTOBAL
		PRE	ONOFRE VINUEZA JOSE ALICIO
			SANCHEZ NARANJO JOEL JOSE
PRIAN	GALLEGOS ZURITA WILLIAM IVAN		
PALENQUE	Alcalde	PSP	KURE YEPEZ CAROL FERNANDO
	Concejales	PRE	HIFONG SAHUING FRANCISCO VICENTE
		PRIAN	ALVAREZ BRIONES AUGUSTO BOLIVAR
			SANYER LARA GIPSY JAILEEN
PSP	CHAVEZ VELIZ MANUEL ANTONIO		
PUEBLO VIEJO	Alcalde	PRE	ORTEGA BARZOLA CARLOS ENRIQUE
	Concejales	PRE	MINA SANCHEZ LUIS GILBERTO
			OLALLA MERA DANILO TELMO
		PSC	CAYO CASA CESAR ENRIQUE
		VALENZUELA SALTOS WALTER EDGAR	

**NÓMINA DE AUTORIDADES PROVINCIALES ELEGIDAS
EN OCTUBRE 2004 - PROVINCIA DE LOS RÍOS**

	AUTORIDAD	PARTIDO	NOMBRE
QUEVEDO	Alcalde	PSC	CORTES VILLALBA MARCO ORLANDO
	Concejales	PRE	CABEZAS SANCHEZ JENNY GERMANIA
			HAON ARIAS MARCELO TOMAS
		PRIAN	SALCEDO CANTOS JOHN ROSENDO
		PSC	ALVARADO PRADO HUMBERTO ALFONSO
			ANCHUNDIA TRIVIÑO JORGE WASHINGTON
		PSP	JARAMILLO GAVILANES ORFA NARCISA
URDANETA	Alcalde	PRE	SUBIA VERA FRANCISCO EMILIO
	Concejales	PRE	AGUILAR ECHEVERRIA MARIA AUXILIADORA
			GAVICA CHANG JORGE WASHINGTON
			VILLEGAS DELGADO HOLGER AGUSTIN
		PRIAN	BRIONES LUCAS STALIN HELEODORO
VALENCIA	Alcalde	PRE	TROYA FUERTES MARCO STALIN
	Concejales	PRE	ACURIO PEÑAHERRERA CESAR HERIBERTO
			FAREZ JARAMILLO DARWIN SIMON
			NAREA RIVERA GUADALUPE ISOLINA
		PSC	JACHO ZAMBRANO PABLO ALBERTO
VENTANAS	Alcalde	PRE	VERA ANDRADE MANUEL RAFAEL
	Concejales	PRE	GAVICA RAMIREZ MELIDA SILVIA
			YEPEZ CASTILLO CARMEN ESILDA
		PSC	CASANOVA LEYTON CARLOS NAPOLEON
			RUIZ WELLINGTON HECTOR GONZALO

**NÓMINA DE AUTORIDADES PROVINCIALES ELEGIDAS
EN OCTUBRE 2004 - PROVINCIA DE LOS RÍOS**

	AUTORIDAD	PARTIDO	NOMBRE
VINCES	Alcalde	PRIAN	LUDEÑA CEVALLOS OVIDIO ALTAMIRANO
	Concejales	PRE	CAMACHO SOLORZANO WALTER IGNACIO
			GOMEZ MENDOZA TANYA MARIZOL
		PRIAN	CALERO PIEDRAHITA ROBERTO ALFONSO
		PSC	CARRIEL RENDON ROGER ARISTON

TENDENCIAS POLÍTICAS AUTORIDADES ELEGIDAS EN
OCTUBRE 2004

PROVINCIA DE LOS RÍOS

	Autoridad	Sexo	ID	PRE	PRIAN	PSC	PSP
PROVINCIA	Prefecto	m		1			
	Consejeros	f		1			
		m			2		2
BABA	Alcalde	f		1			
	Concejales	f		1		1	
		m			1		1
BABAHOYO	Alcalde	m				1	
	Concejales	f		2		2	
		m			1		1
BUENA FE	Alcalde	m			1		
	Concejales	f		1			
		m			1	2	
MOCACHE	Alcalde	f				1	
	Concejales	f		1		1	
		m					1
MONTALVO	Alcalde	m	1				
	Concejales	m	1	2	1		
PALENQUE	Alcalde	m					1
	Concejales	f			1		
		m			1	1	
PUEBLO VIEJO	Alcalde	m		1			
	Concejales	m		2		2	
QUEVEDO	Alcalde	m				1	
	Concejales	f		1			1
		m			1	1	2
URDANETA	Alcalde	m		1			
	Concejales	f		1			
		m			2	1	
VALENCIA	Alcalde	m		1			
	Concejales	f		1			
		m			2		1
VENTANAS	Alcalde	m		1			
	Concejales	f		2			
		m					2
VINCES	Alcalde	m			1		
	Concejales	f		1			
		m			1	1	1
Total general			2	34	10	20	4

AUTORIDADES SECCIONALES ELEGIDAS EN OCTUBRE 2004 - POR PARTIDOS POLÍTICOS
TOTAL PROVINCIAL DIVIDIDO POR SEXO

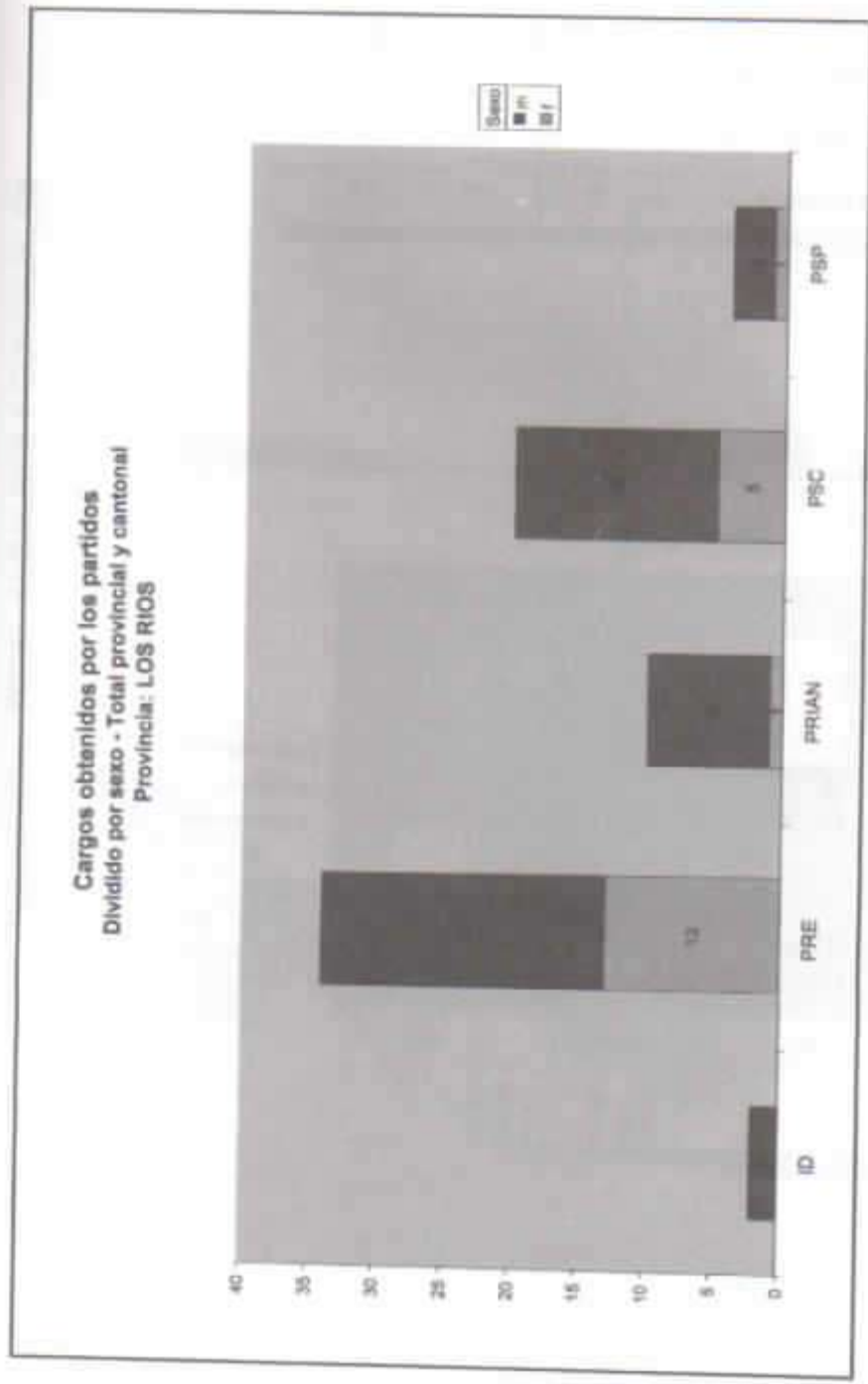

CONFIGURACIÓN ACTUAL DEL CONSEJO PROVINCIAL*

Autoridad	PRE	PRIAN	PSC
Prefecto	1		
Consejeros 2002	2	1	1
Consejeros 2004	3		2
Total general	6	1	3

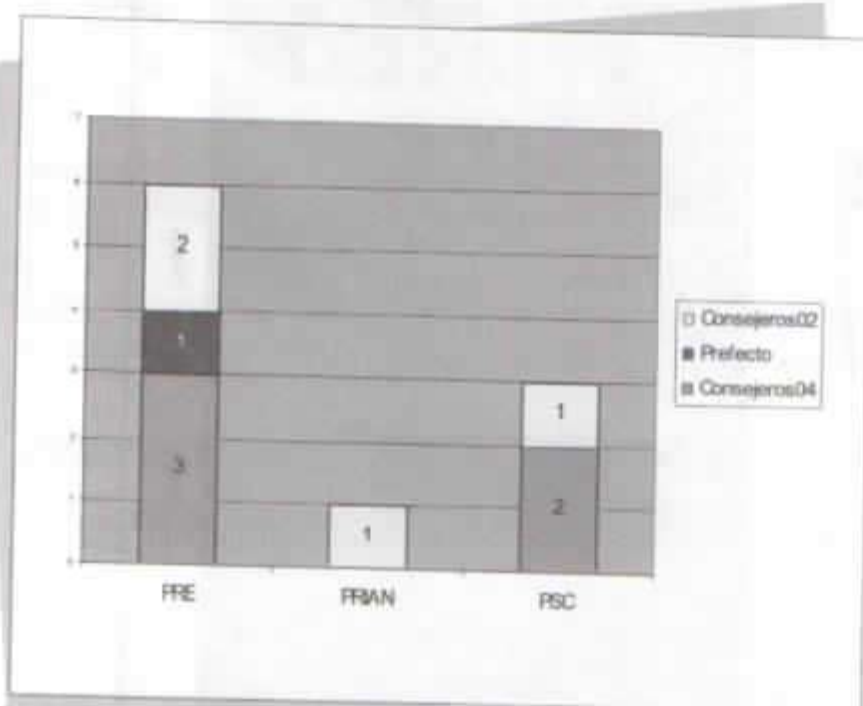

* En este cuadro también están incluidos los consejeros que fueron elegidos para el periodo 2002-2006.

PARTIDOS POLÍTICOS O ALIANZAS CON MAYOR NÚMERO DE AUTORIDADES ELEGIDAS
CANTONES DE LA PROVINCIA DE LOS RÍOS

ELECCIONES OCTUBRE 2004 - TOTAL ALCALDES Y CONCEJALES

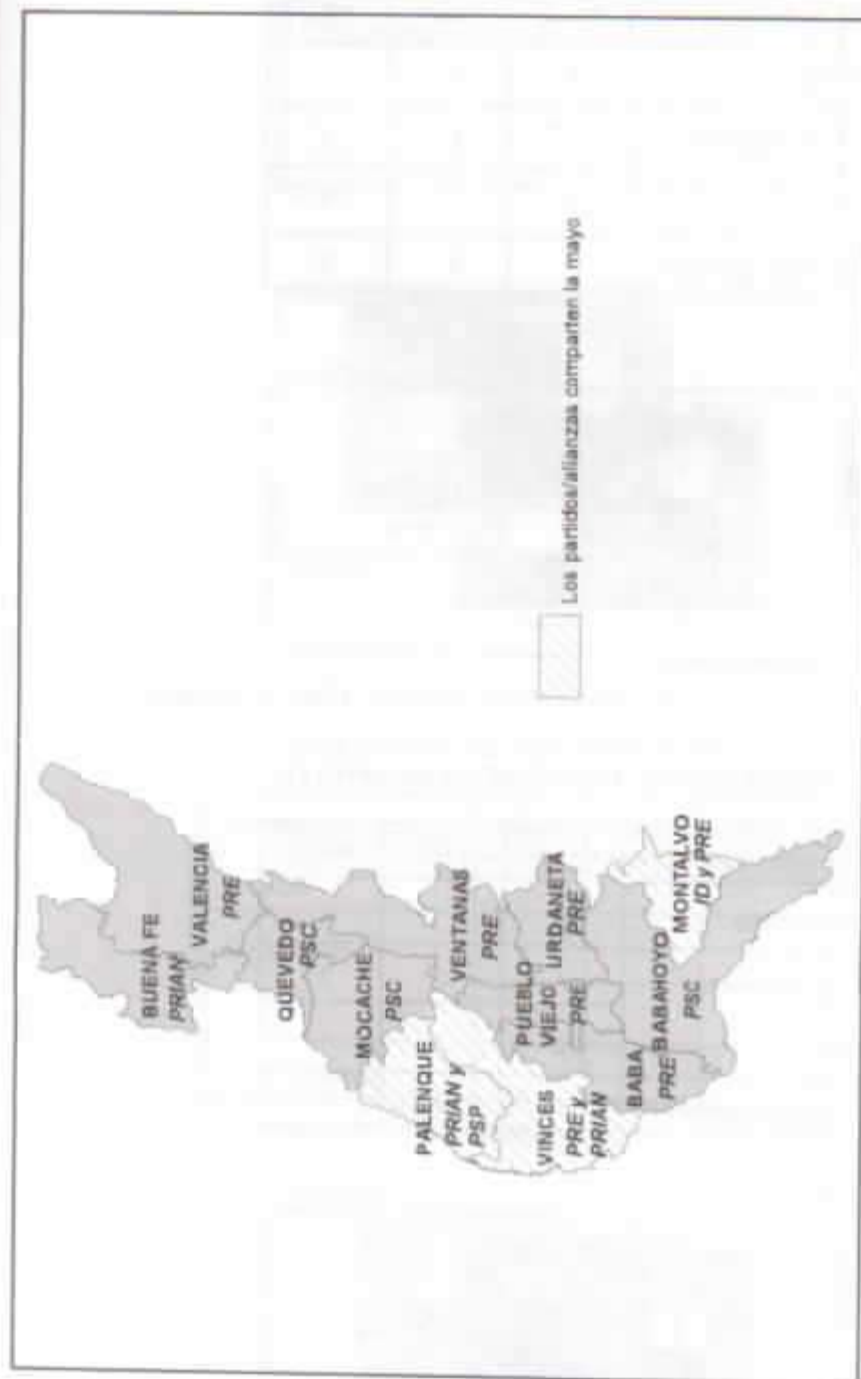

TENDENCIAS POLÍTICAS POR CANTONES AUTORIDADES ELEGIDAS EN OCTUBRE 2004

INFLUENCIA DE PARTIDOS EN BABA

Autoridad	Sexo	PRE	PSC
Alcalde	f	1	
Concejales	f	1	1
	m	1	1
Total general		3	2

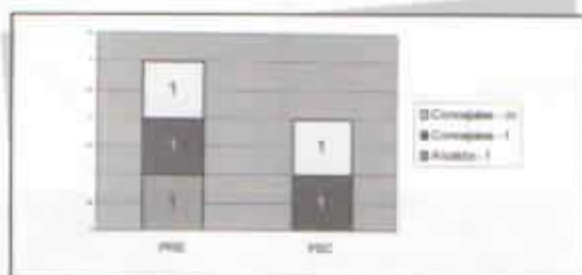

Alcaldesa: Sonia Palacios (PRE; 5709 votos)

INFLUENCIA DE PARTIDOS EN BABAHOYO

Autoridad	Sexo	PRE	PSC
Alcalde	m		1
Concejales	f	2	2
	m	1	1
Total general		3	4

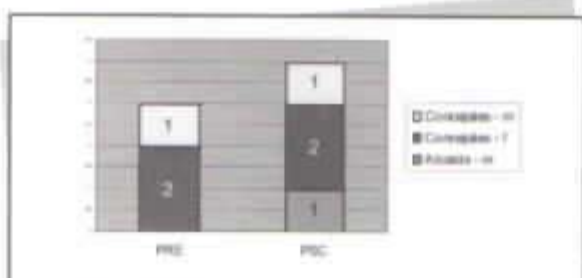

Alcalde: Jonny Terán (PSC; 30541 votos)

INFLUENCIA DE PARTIDOS EN BUENA FE

Autoridad	Sexo	PRE	PRIAN
Alcalde	m		1
Concejales	f	1	
	m	1	2
Total general		2	3

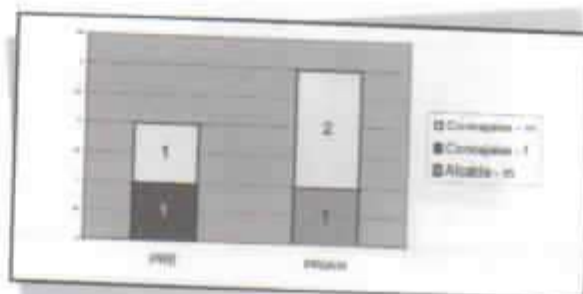

Alcalde: Luis Zambrano (PRIAN; 7979 votos)

INFLUENCIA DE PARTIDOS EN MOCACHE

Autoridad	Sexo	PRE	PSC	PSP
Alcalde	f		1	
Concejales	f	1	1	
	m		1	1
Total general		1	3	1

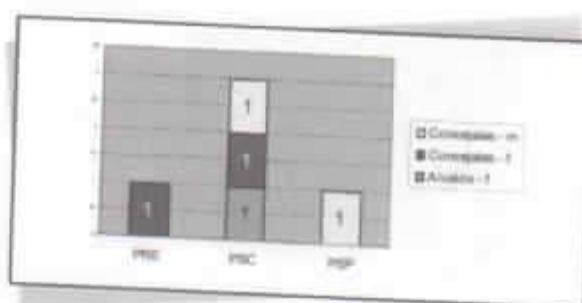

Alcaidesa: Maria Cristina Holguin (PSC; 3981 votos)

INFLUENCIA DE PARTIDOS EN MONTALVO

Autoridad	Sexo	ID	PRE	PRIAN
Alcalde	m	1		
Concejales	m	1	2	1
Total general		2	2	1

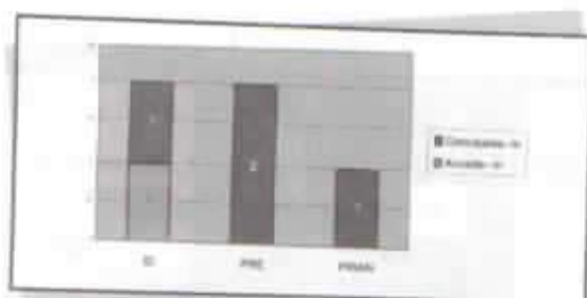

Alcalde: César Andrade (ID; 2791 votos)

INFLUENCIA DE PARTIDOS EN PALENQUE

Autoridad	Sexo	PRE	PRIAN	PSP
Alcalde	m		1	
Concejales	f		1	
	m	1	1	1
Total general		1	2	2

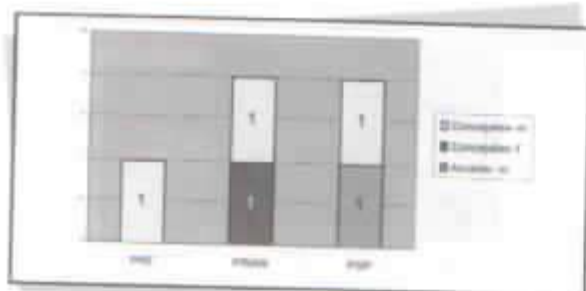

Alcalde: Carol Fernando Kure (PSP; 2805 votos)

INFLUENCIA DE PARTIDOS EN PUEBLO VIEJO

Autoridad	Sexo	PRE	PSC
Alcalde	m	1	
Concejales	m	2	2
Total general		3	2

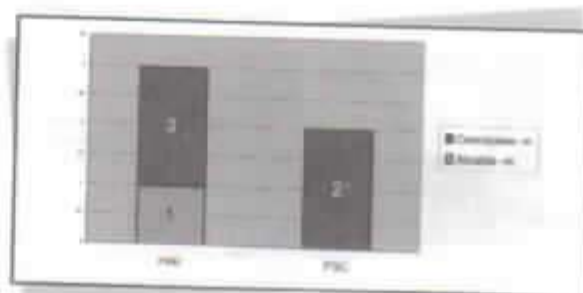

Alcalde: Carlos Ortega (PRE; 5613 votos)

INFLUENCIA DE PARTIDOS EN QUEVEDO

Autoridad	Sexo	PRE	PRIAN	PSC	PSP
Alcalde	m		1		
Concejales	f	1			1
	m	1	1	2	
Total general		2	1	3	1

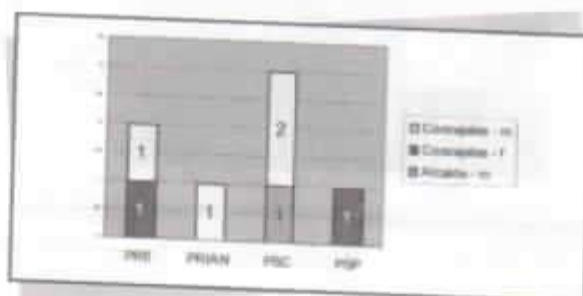

Alcalde: Marco Cortés (PSC; 25024 votos)

INFLUENCIA DE PARTIDOS EN URDANETA

Autoridad	Sexo	PRE	PRIAN
Alcalde	m	1	
Concejales	f	1	
	m	2	1
Total general		4	1

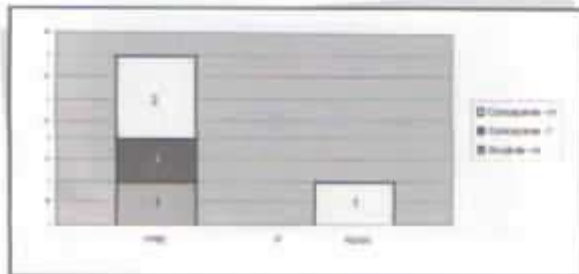

Alcalde: Francisco Subia (PRE: 4415 votos)

INFLUENCIA DE PARTIDOS EN VALENCIA

Autoridad	Sexo	PRE	PSC
Alcalde	m	1	
Concejales	f	1	
	m	2	1
Total general		4	1

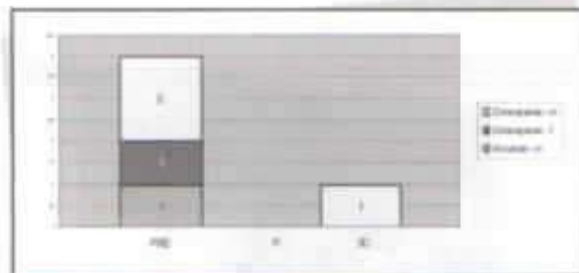

Alcalde: Marco Troya (PRE: 8399 votos)

INFLUENCIA DE PARTIDOS EN VENTANAS

Autoridad	Sexo	PRE	PSC
Alcalde	m	1	
Concejales	f	2	
	m		2
Total general		3	2

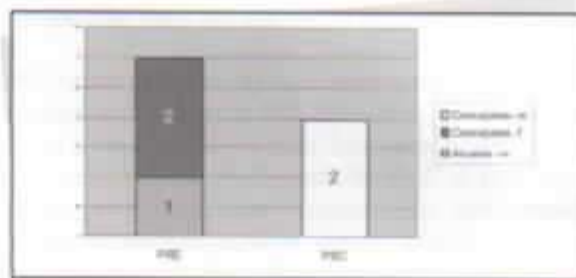

Alcalde: Manuel Vera (PRE; 10900 votos)

INFLUENCIA DE PARTIDOS EN VINCES

Autoridad	Sexo	PRE	PRIAN	PSC
Alcalde	m		1	
Concejales	f	1		
	m	1	1	1
Total general		2	2	1

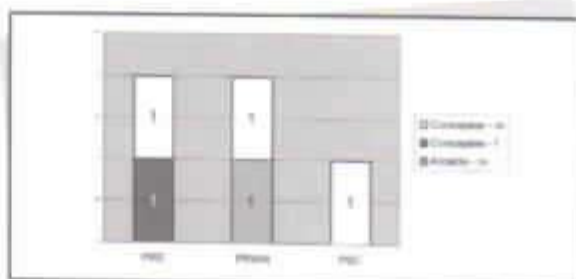

Alcalde: Ovidio Ludeña (PRIAN; 7193 votos)

Provincia de Manabí

La prefectura de la provincia de Manabí experimentó un cambio en su orientación política, dado que el prefecto anterior pertenecía al Partido Roldosista Ecuatoriano. El nuevo prefecto, perteneciente al Partido Social Cristiano, logró un 46,29% de los votos, frente al 38,92% que obtuvo su competidor más inmediato, el prefecto anterior.

El triunfo del nuevo prefecto estuvo acompañado de la elección de cuatro consejeros de la alianza PSC/DP-LIDC, más uno de la alianza PRE/CFP, y uno de PRIAN. A esto hay que añadir los consejeros elegidos en 2002: dos de PSC, dos de PRE y uno de PRIAN. El prefecto cuenta, entonces, con mayoría de seis consejeros que pertenecen a su tendencia política, de un total de once consejeros. Desde el punto de vista de la representatividad de género, en 2004 se eligieron cinco consejeros y una consejera.

En lo que respecta a los alcaldes, nueve pertenecen al mismo partido que el prefecto (incluyendo la capital de la provincia), frente a seis de PRE, cuatro de PRIAN y tres de DP-UDC. Así, pues, en términos de número de alcaldes, la provincia presenta fuerte preeminencia de PSC, seguido de PRE y, más lejanamente, de PRIAN y DP-UDC. Existe cierta importancia de las alianzas en el nivel de los concejales, pero no se observa presencia de movimientos locales. Desde el punto de vista de la representatividad de género, la provincia cuenta con 21 alcaldes y una alcaldesa.

NÓMINA DE AUTORIDADES PROVINCIALES ELEGIDAS EN OCTUBRE 2004
 PROVINCIA DE MANABI

	AUTORIDAD	PARTIDO	NOMBRE
PROVINCIA	Prefecto	PSC	ZAMBRANO SEGOVIA MARIANO NICANOR
	Consejeros	PRE /CFP	CANTOS PINARGOTE LUIS ALBERTO
		PRIAN	MENDOZA GUILLEN TITO NILTON
		PSC/ DP-UDC	GARCIA VERA MARILU AUXILIADORA
			GONZALEZ LIMONGI VICENTE ANTONIO
			GUTIERREZ SOTO JORGE ABDON
			SOLORZANO RONQUILLO PEDRO PABLO
24 DE MAYO	Alcalde	PRE	CEDENO BARBERAN RAMON VICENTE
	Concejales	PRE	ALVAREZ TRIVINO YANES GIOVANNY
			ZAMBRANO ALARCON HILDA ALBERTINA
			ZAMBRANO MENDOZA DORYS NOEMI
		PSC/ DP-UDC	CEDENO PICO TANIA PILAR
BOLIVAR	Alcalde	PRE	GONZALEZ ALAVA FRANCISCO RAMON
	Concejales	PRE	ALCIVAR ALAVA JORGE ALFREDO
			VILLAVICENCIO SAAVEDRA MIRIAN ELSIE
		PSC	CUSME SABANDO KLIFFLOR HERACLITO
			VELASQUEZ INTRIAGO MARIELA ELIZABETH
CHONE	Alcalde	PSC	BRAVO ANDRADE ELIECER DIOCLES
	Concejales	PRE	ARTEAGA ZAMBRANO CARLOTA CECILIA
			BARBERAN MERA HORACIO MIGUEL
		PSC	AVILA ROSALES FRANCISCA MARGARITA
			CEDENO VERA RICHARD NAN
			COLAMARCO ZAMBRANO JAIME ENRIQUE
			MOREIRA ZAMBRANO JACINTA ESPERANZA

**NÓMINA DE AUTORIDADES PROVINCIALES ELEGIDAS EN OCTUBRE 2004
PROVINCIA DE MANABÍ**

	AUTORIDAD	PARTIDO	NOMBRE
EL CARMEN	Alcalde	PSC	CRUZ ANDRADE HUGO BENJAMIN
	Concejales	PRE /ID	CHERRES BERMEO YOLANDA MARGOT
		PSC	CARRANZA LOOR GIL RAFAEL
			CEDENO ARTEAGA MARIANA DE JESUS
			VILLAMIL CEDENO MIREYA ALEXANDRA
FLAVIO ALFARO	Alcalde	PSC	INTRIAGO ALCIVAR JAMINTON ENRIQUE
	Concejales	PRE	CEDENO MACIAS MANUEL ANTONIO
			VERA ARTEAGA SEGUNDO RAFAEL
	Concejales	PSC/DP-UDC	CEDENO MOREIRA DOLORES ALEXANDRA
			MONTALVO PULECIO ROMULO DIOGENES
JAMA	Alcalde	DP-UDC	CEVALLOS MEDINA NEXSAR ALEX
	Concejales	DP-UDC	BARBERAN MERA ADRIANA VICTORIA
			ROSALES RAMIREZ PABLO JORGE
		PSC	DELGADO VELIZ JACQUELINE DEL ROCIO
			DUEÑAS ROSALES FRANCISCO HUMBERTO
JARAMIJO	Alcalde	PRIAN	BAILON PICO BAWER AXDUD
	Concejales	PRIAN	MACIAS DELGADO ALICIA MARLENE
			MERO ITER ANVELIZ
	Concejales	PSC	ANCHUNDIA MERO RICHARD JACINTO
			MERO ARCENTALES MARIA MAGDALENA
JIPIJAPA	Alcalde	PRIAN	CANARTE CASTILLO JOHNNY DARIO
	Concejales	PRE	DELGADO GUTIERREZ CESAR ANTONIO
			SAAVEDRA SOLEDISPA JOSE STALIN MOISES
	Concejales	PRIAN	OSEJOS MANRIQUE MIGUEL FERNANDO
	Concejales	PSC	IZURIETA VASCONEZ JAIME ERNESTO

NÓMINA DE AUTORIDADES PROVINCIALES ELEGIDAS EN OCTUBRE 2004
PROVINCIA DE MANABÍ

	AUTORIDAD	PARTIDO	NOMBRE
JUNIN	Alcalde	PRE	MENDOZA GILER LUIS WILFRIDO
	Concejales	PRE	BUCHELI SALTOS JHON KENNEDY GUSTAVO
			CEVALLOS CORDOVA BETTY LOURDES
		PSC	INTRIAGO AVELLAN YESICA MARIBEL
			INTRIAGO REYES JORGE ATAHUALPA
MANTA	Alcalde	PSC	ZAMBRANO CEDENO JORGE ORLEY
	Concejales	DP-UDC	ANDRADE VELEZ MILTON TEODORO
		PRE	MOREIRA MACIAS GRACE HOLANDA
		PSC	CEVALLOS MERO JUSTO HERIBERTO
			CHAVEZ RODANS MARCIA IDANIA
		MACHUCA QUIROZ SEGUNDO MIGUEL	
		VELASQUEZ DEL CASTILLO CARLOS FERNANDO	
		MONTECRISTI	Alcalde
Concejales	PRE		ANCHUNDIA ANCHUNDIA EULOGIO BARTOLOME
			LUCAS ANCHUNDIA CLAUDIO ROBERTO
	PSC		DELGADO BELLO VICENTE OSWALDO
			GILER CAÑARTE RUBEN DARIO
OLMEDO/PUCA	Alcalde	DP-UDC	MIELES GARCIA WINSTON PALERMO
	Concejales	DP-UDC	GUERRERO MIELES MAXIMO VICENTE
			MURILLO MIELES MARIA BELEN
		PRE	CHAVEZ ALAVA NIELSE OMAR
		PSP	GARCIA NAVARRO JACINTO RAMON

NÓMINA DE AUTORIDADES PROVINCIALES ELEGIDAS EN OCTUBRE 2004
PROVINCIA DE MANABÍ

	AUTORIDAD	PARTIDO	NOMBRE
PAJAN	Alcalde	PSC	MORAN CEVALLOS NATAEL ERASMO
	Concejales	PRE /ID	FIGUEROA LOOR ESPERANZA MARIA
			SANCHEZ VILLAMAR HUGO VIDAL
		PSC	CIVINTA VACA WILFRIDO MANABI
			TUMBACO DAVID DAMASCO LONDRES
PEDERNALES	Alcalde	PRIAN	ARCENALES NIETO OSCAR EDUARDO
	Concejales	PRIAN	CEDERO PONCE FAVIO BIENVENIDO
			DUEÑAS BENAVIDEZ CARMEN CESARINA
			SABANDO ARRUNATEGUI JUAN KENNEDY
		PSC	MOREIRA ROBLES DELIA PETITA
PICHINCHA	Alcalde	PSC	GILER MOREIRA WASHINGTON BOLIVAR
	Concejales	PRE	ALAVA MOLINA NILO ALEJANDRO
		PSC	GANCHOZO LOPEZ ANIBAL GENITO
			INTRIAGO PARRAGA JENNY ALEXANDRA
			SABANDO SACON CARLOS AGUSTIN
PORTOVIEJO	Alcalde	PSC	BRIONES FERNANDEZ PATRICIA IGNACIA
	Concejales	PRE	LUCAS CASTILLO BELLA MARGARITA
			MERA VINUEZA VICENTE HERMOGENES
			RAMIREZ LINZAN WILMINGTON JOAQUIN
		PSC	FERNANDEZ DOUMET SCHEZNARDA SEIRINA
			MENDOZA FERNANDEZ VERONICA MONSERRATE
			RAMIREZ PALOMEQUE WALTER FARADAY
			ZAMBRANO LOOR GONZALO EDUARDO

**NÓMINA DE AUTORIDADES PROVINCIALES ELEGIDAS EN OCTUBRE 2004
PROVINCIA DE MANABÍ**

	AUTORIDAD	PARTIDO	NOMBRE
PUERTO LOPEZ	Alcalde	PSC	PLUA MURILLO MIGUEL ECUADOR
	Concejales	PSC	LINO PINCAY ANGELA VILMA
			LOZANO LUCAS HUGO DIMAS
			LUCAS PARRALES EDUVIS
	PSP	MORENO TORRES ALEX FERMIN	
ROCAFUERTE	Alcalde	PRIAN	ZAMBRANO VACA DIMAS PACIFICO
	Concejales	PRE	GARCIA CELORIO JOSE DAVID
		PRIAN	ALCIVAR SALTOS HUGO ALFREDO
			MUÑOZ CRUZATTY NORYS ZITA
	PSC/DP-UDC	MACIAS ZAMBRANO FLOR MONSERRATE	
SAN VICENTE	Alcalde	PRE	CEDENO LOOR WALTHER OTTON
	Concejales	PRE	AGUAS ZAMBRANO MARIA MERCEDES
			VERA RIVERO ELBA MARIANA
		PRIAN	SALTOS PANTA JOSE MANUEL JACINTO
	PSC/DP-UDC	CEVALLOS TORRES GEMA ROSSANA	
SANTA ANA	Alcalde	PRE	CEDEÑO Z RAMON FERNANDO
	Concejales	PRE	CEVALLOS GARCIA JOSE COLÓN RICHARD
			MENDOZA MENDOZA BLANCA FLOR
		PSC	CEDEÑO MIELES ANGELICA MARGARITA
		MENENDEZ PONCE JOSE VICENTE	
SUCRE	Alcalde	PRE	MENDOZA RODRIGUEZ CARLOS GUSTAVO
	Concejales	PRE	GILCES MERO MANUEL ANTONIO
			ZAMBRANO ZAMBRANO INGRID JOHANNA
		PRIAN	GARAY DELGADO JORGE ISAAC
	PSC/DP-UDC	RUPERTI VELEZ MARIA CRISTINA	

NÓMINA DE AUTORIDADES PROVINCIALES ELEGIDAS EN OCTUBRE 2004
 PROVINCIA DE MANABÍ

	AUTORIDAD	PARTIDO	NOMBRE
TOSAGUA	Alcalde	DP-UDC	GONZALEZ VERA FRANCISCO JOSE
	Concejales	DP-UDC	CEDENO ALMEIDA LIGIA MARILU
			MACIAS INTRIAGO DIANA MARCELA
			SOLORZANO ZAMBRANO OSWALDO ELIECER
		PSC	VILLAPRADO CHAVEZ CARMEN ELIZABETH

TENDENCIAS POLÍTICAS AUTORIDADES ELEGIDAS EN OCTUBRE 2004

PROVINCIA DE LOS MANABI

	Autoridad	Sexo	DP-UDC	PRE	PRE / CFP	PRE / ID	PRIAN	PSC	PSC/ DP-UDC	PSP
PROVINCIA	Prefecto	m						1		
	Concejeros	f							1	
		m				1		1		3
24 DE MAYO	Alcalde	m		1						
	Concejales	f		2					1	
		m			1					
BOLIVAR	Alcalde	m		1						
	Concejales	f		1				1		
		m			1				1	
CHONE	Alcalde	m						1		
	Concejales	f		1				2		
		m			1				2	
EL CARMEN	Alcalde	m						1		
	Concejales	f				1		2		
		m							1	
FLAVIO ALFARO	Alcalde	m						1		
	Concejales	f							1	
		m			2					1
JAMA	Alcalde	m	1							
	Concejales	f	1					1		
		m	1					1		
JARAMIJO	Alcalde	m					1			
	Concejales	f					1	1		
		m						1	1	
JIPIJAPA	Alcalde	m					1			
	Concejales	m		2			1	1		
JUNIN	Alcalde	m		1						
	Concejales	f		1				1		
		m			1				1	
MANTA	Alcalde	m						1		
	Concejales	f		1				1		
		m	1						3	
MONTECRISTI	Alcalde	m						1		
	Concejales	m		2				2		
OLMEDO/PUCA	Alcalde	m	1							
	Concejales	f	1							
		m	1	1						
PAJAN	Alcalde	m						1		
	Concejales	f				1				
		m					1		2	

TENDENCIAS POLÍTICAS AUTORIDADES ELEGIDAS EN OCTUBRE 2004

PROVINCIA DE LOS MANABI

	Autoridad	Sexo	DP-UDC	PRE	PRE / CFP	PRE / ID	PRIAN	PSC	PSC/ DP-UDC	PSP
PEDERNALES	Acalde	m					1			
	Concejales	f					1	1		
		m						2		
PICHINCHA	Acalde	m						1		
	Concejales	f						1		
		m		1				2		
PORTOVIEJO	Acalde	f						1		
	Concejales	f		1				2		
		m		2				2		
PUERTO LOPEZ	Acalde	m						1		
	Concejales	f						2		
		m						1		1
ROCAFUERTE	Acalde	m					1			
	Concejales	f					1		1	
		m			1			1		
SAN VICENTE	Acalde	m		1						
	Concejales	f		2					1	
		m						1		
SANTA ANA	Acalde	m		1						
	Concejales	f		1				1		
		m			1				1	
SUCRE	Acalde	m		1						
	Concejales	f		1						1
		m			1			1		
TOSAGUA	Acalde	m	1							
	Concejales	f	2					1		
		m	1							
Total general			11	34	1	3	15	48	10	2

AUTORIDADES SECCIONALES ELEGIDAS EN OCTUBRE 2004 - POR PARTIDOS POLÍTICOS TOTAL PROVINCIAL DIVIDIDO POR SEXO

Cargos obtenidos por los partidos
Dividido por sexo - Total provincial y cantonal
Provincia: MANABI

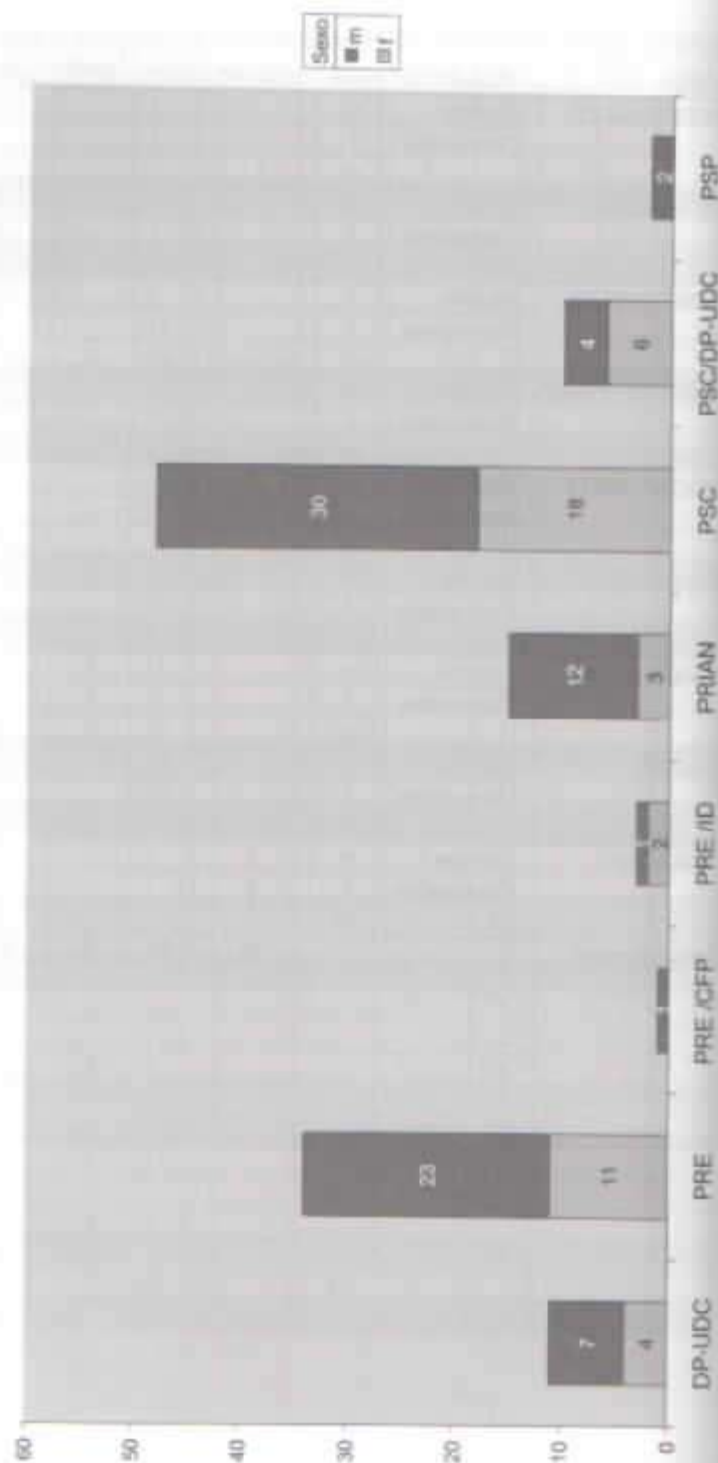

CONFIGURACIÓN ACTUAL DEL CONSEJO PROVINCIAL*

Autoridad	PRE	PRE /CFP	PRIAN	PSC	PSC/DP-UDC
Prefecto				1	
Consejeros 2002	2		1	2	
Consejeros 2004		1	1		4
Total general	2	1	2	3	4

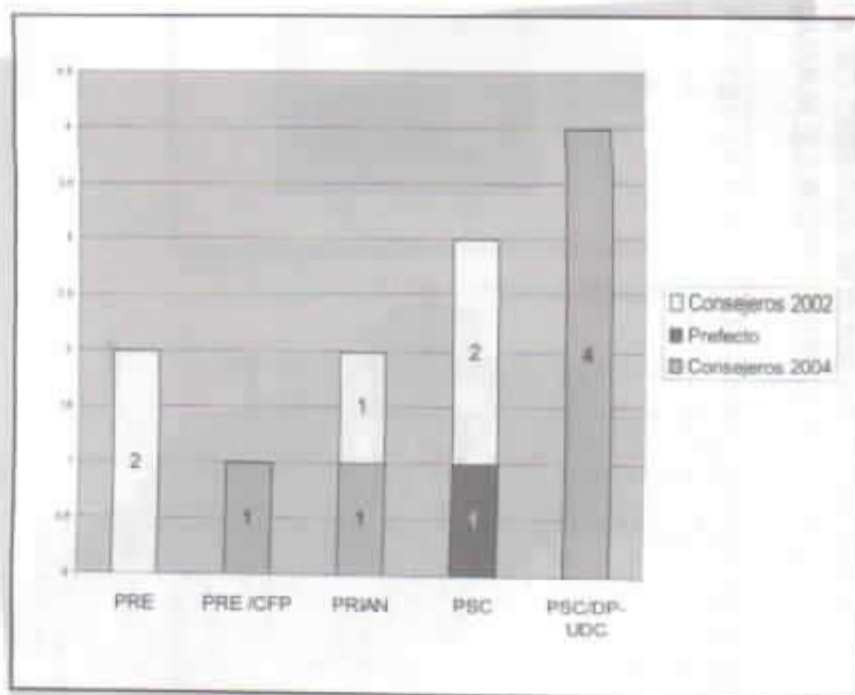

* En este cuadro también están incluidos los consejeros que fueron elegidos para el periodo 2002-2006.

PARTIDOS POLÍTICOS O ALIANZAS CON MAYOR NÚMERO DE AUTORIDADES ELEGIDAS CANTONES DE LA PROVINCIA DE MANABI

ELECCIONES OCTUBRE 2004 - TOTAL ALCALDES Y CONCEJALES

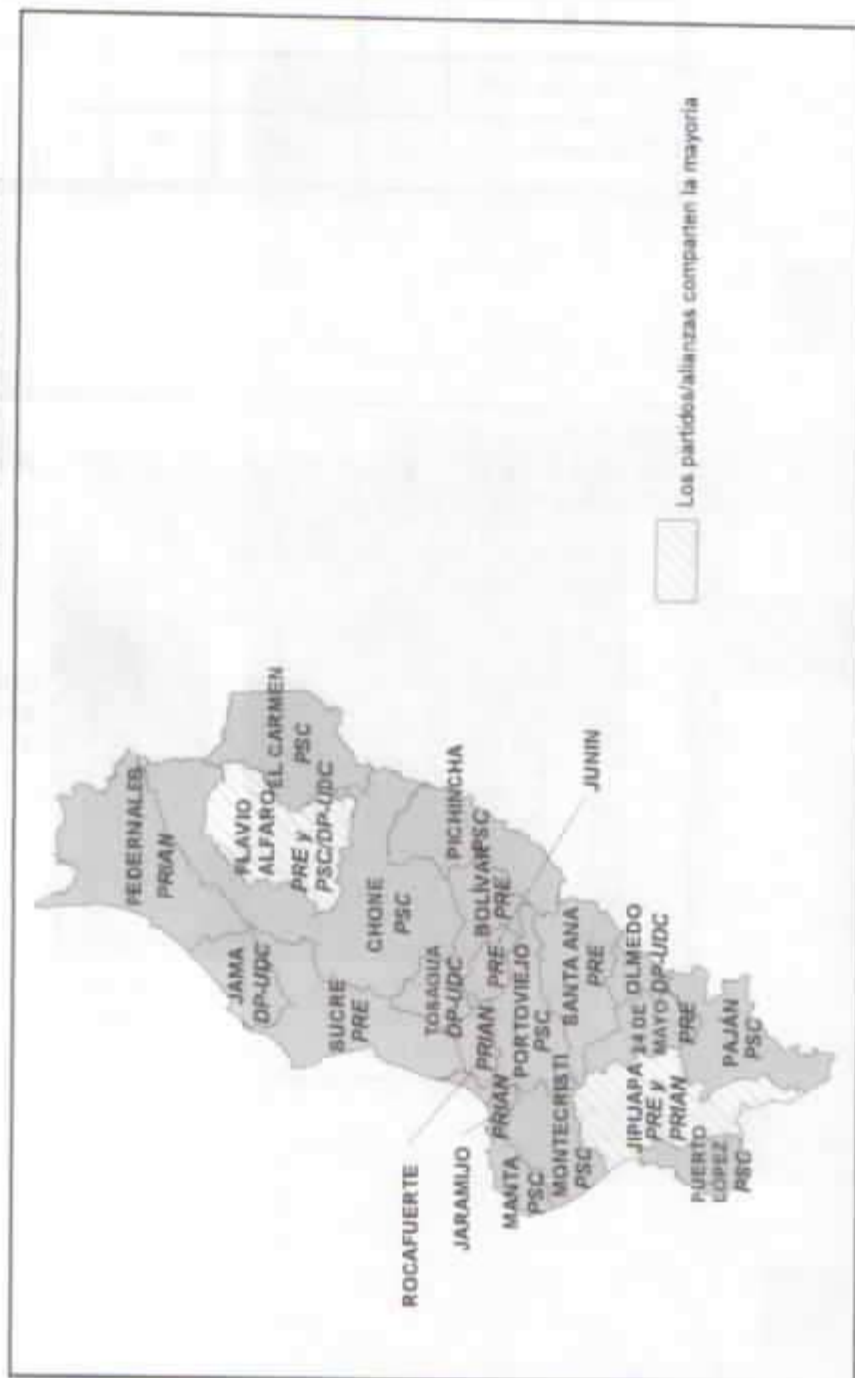

TENDENCIAS POLÍTICAS POR CANTONES AUTORIDADES ELEGIDAS EN OCTUBRE 2004

INFLUENCIA DE PARTIDOS EN BOLÍVAR

Autoridad	Sexo	PRE	PSC
Alcalde	m	1	
Concejales	f	1	1
	m	1	1
Total general		3	2

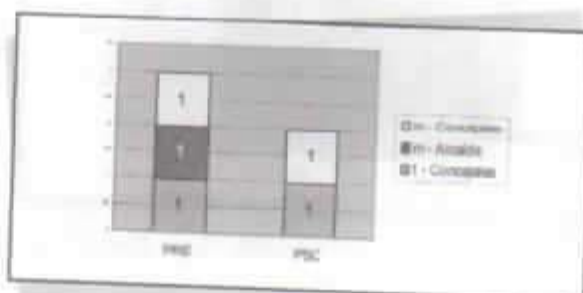

Alcalde: Francisco González (PRE: 9169 votos)

INFLUENCIA DE PARTIDOS EN CHONE

Autoridad	Sexo	PRE	PSC
Alcalde	m		1
Concejales	f	1	2
	m	1	2
Total general		2	5

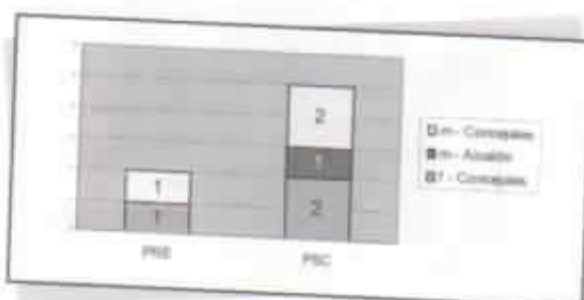

Alcalde: Elicer Bravo (PSC: 21584 votos)

INFLUENCIA DE PARTIDOS EN EL CARMEN

Autoridad	Sexo	PRE /ID	PSC
Alcalde	m		1
Concejales	f	1	2
	m		1
Total general		1	4

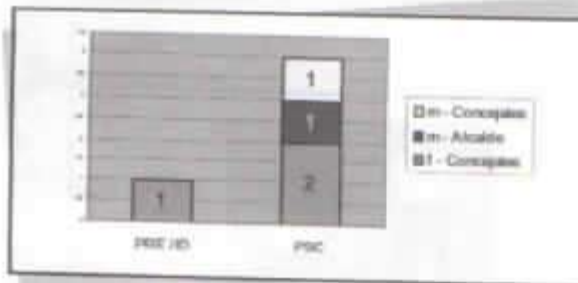

Alcalde: Hugo Cruz (PSC; 26317 votos)

INFLUENCIA DE PARTIDOS EN FLAVIO ALFARO

Autoridad	Sexo	PRE	PSC	PSC/DP-UDC
Alcalde	m		1	
Concejales	f			1
	m	2		1
Total general		2	1	2



Alcalde: Jaminton Intriago (PSC; 5040 votos)

INFLUENCIA DE PARTIDOS EN JAMA

Autoridad	Sexo	DP-UDC	PSC
Alcalde	m	1	
Concejales	f	1	1
	m	1	1
Total general		3	2

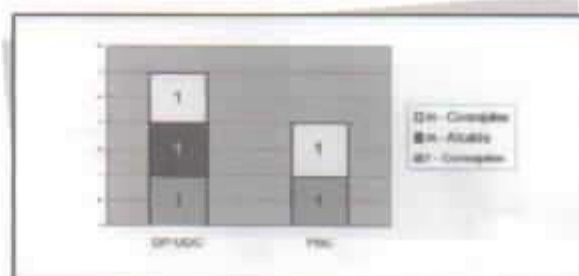

Alcalde: Nexsar Cevallos (DP-UDC; 2261 votos)

INFLUENCIA DE PARTIDOS EN JARAMIJÓ

Autoridad	Sexo	PRIAN	PSC
Alcalde	m	1	
Concejales	f	1	1
	m	1	1
Total general		3	2

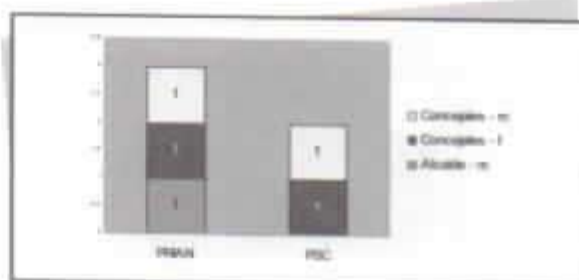

Alcalde: Bawer Bailon (PRIAN; 2516 votos)

INFLUENCIA DE PARTIDOS EN JIPIJAPA

Autoridad	Sexo	PRE	PRIAN	PSC
Alcalde	m		1	
Concejales	m	2	1	1
Total general		2	2	1

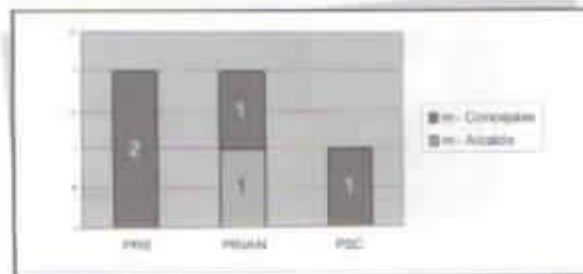

Alcalde: Johnny Canarte (PRIAN; 8567 votos)

INFLUENCIA DE PARTIDOS EN JUNÍN

Autoridad	Sexo	PRE	PSC
Alcalde	m	1	
Concejales:	f	1	1
	m	1	1
Total general		3	2

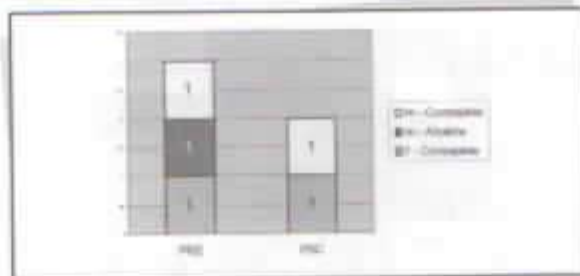

Alcalde: Luis Mendoza (PRE; 5534 votos)

INFLUENCIA DE PARTIDOS EN MANTA

Autoridad	Sexo	DP-UDC	PRE	PSC
Alcalde	m			1
Concejales	f		1	1
	m	1		3
Total general		1	1	5

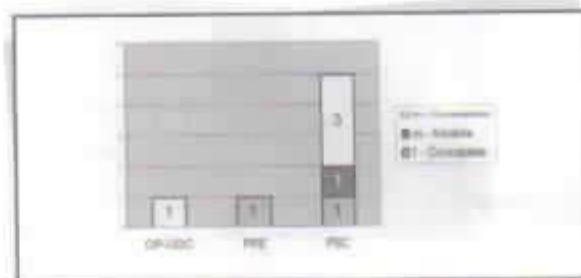

Alcalde: Jorge Zambrano (PSC; 42121 votos)

INFLUENCIA DE PARTIDOS EN MONTECRISTI

Autoridad	Sexo	PRE	PSC
Alcalde	m		1
Concejales	m	2	2
Total general		2	3

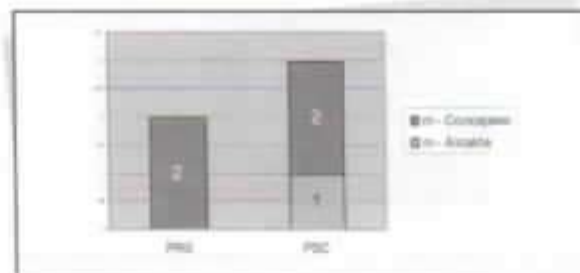

Alcalde: Modesto Toro (PSC; 8397 votos)

INFLUENCIA DE PARTIDOS EN OLMEDO/PUCA

Autoridad	Sexo	DP-UDC	PRE	PSP
Alcalde	m	1		
Concejales	f	1		
	m	1	1	1
Total general		3	1	1

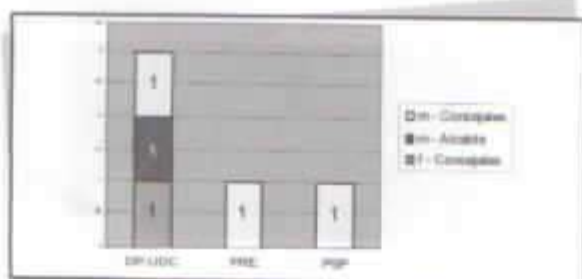

Alcalde: Winston Mielles (DP-UDC; 1205 votos)

INFLUENCIA DE PARTIDOS EN PAJÁN

Autoridad	Sexo	PRE /ID	PSC
Alcalde	m		1
Concejales	f	1	
	m	1	2
Total general		2	3



Alcalde: Natael Morán (PSC; 8158 votos)

INFLUENCIA DE PARTIDOS EN PEDERNALES

Autoridad	Sexo	PRIAN	PSC
Alcalde	m	1	
Concejales	f	1	1
	m	2	
Total general		4	1



Alcalde: Óscar Arcentales (PRIAN: 6970 votos)

INFLUENCIA DE PARTIDOS EN PICHINCHA

Autoridad	Sexo	PRE	PSC
Alcalde	m		1
Concejales	f		1
	m	1	2
Total general		1	4

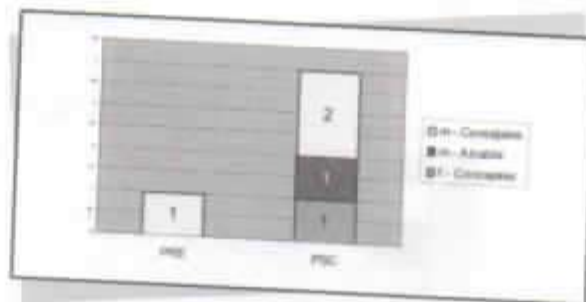

Alcalde: Washington Giler (PSC: 4745 votos)

INFLUENCIA DE PARTIDOS EN PORTOVIEJO

Autoridad	Sexo	PRE	PSC
Acalde	f		1
Concejales	f	1	2
	m	2	2
Total general		3	5

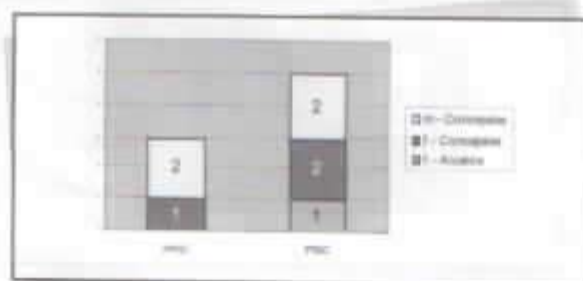

Alcalde: Patricia Briones (PSC; 34772 votos)

INFLUENCIA DE PARTIDOS EN PUERTO LÓPEZ

Autoridad	Sexo	PSC	PSP
Acalde	m	1	
Concejales	f	2	
	m	1	1
Total general		4	1

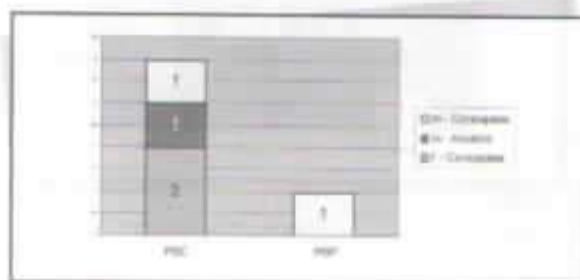

Alcalde: Miguel Pina (PSC; 4127 votos)

INFLUENCIA DE PARTIDOS EN ROCAFUERTE

Autoridad	Sexo	PRE	PRIAN	PSC/DP-UDC
Alcalde	m		1	
Concejales	f		1	1
	m	1	1	
Total general		1	3	1

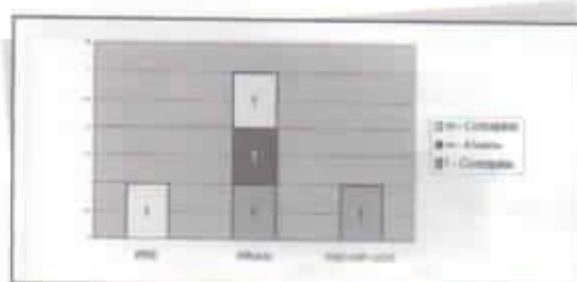

Alcalde: Dimas Zambrano (PRIAN: 7416 votos)

INFLUENCIA DE PARTIDOS EN SAN VICENTE

Autoridad	Sexo	PRE	PRIAN	PSC/DP-UDC
Alcalde	m	1		
Concejales	f	2		1
	m		1	
Total general		3	1	1

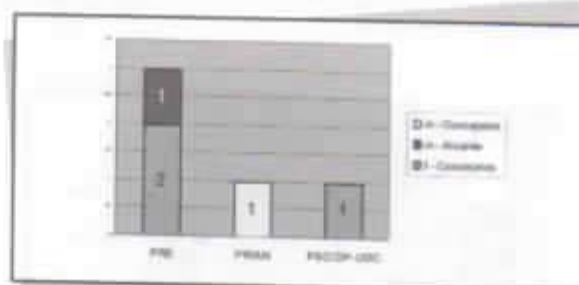

Alcalde: Walther Cedeño (PRE: 2925 votos)

INFLUENCIA DE PARTIDOS EN SANTA ANA

Autoridad	Sexo	PRE	PSC
Alcalde	m	1	
Concejales	f	1	1
	m	1	1
Total general		3	2

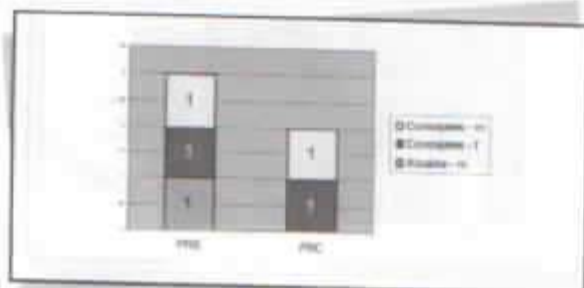

Alcalde: Fernando Cedeño (PRE: 10290 votos)

INFLUENCIA DE PARTIDOS EN SUCRE

Autoridad	Sexo	PRE	PRIAN	PSC/DP-UDC
Alcalde	m	1		
Concejales	f	1		1
	m	1	1	
Total general		3	1	1

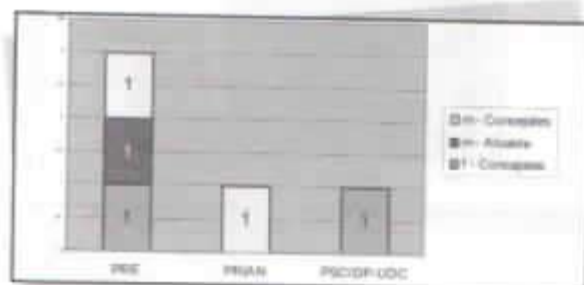

Alcalde: Carlos Mendoza (PRE: 9026 votos)

INFLUENCIA DE PARTIDOS EN TOSAGUA

Autoridad	Sexo	DP-UDC	PSC
Alcalde	m	1	
Concejales	f	2	1
	m	1	
Total general		4	1



Alcalde: Francisco Gorizález (DP-UDC; 5853 votos)

INFLUENCIA DE PARTIDOS EN 24 DE MAYO

Autoridad	Sexo	PRE	PSC/DP-UDC
Alcalde	m	1	
Concejales	f	2	1
	m	1	
Total general		4	1



Alcalde: Ramón Cedeño (PRE; 7021 votos)

TABLE I

Year	1980	1981	1982	1983	1984	1985	1986	1987	1988	1989	1990
...

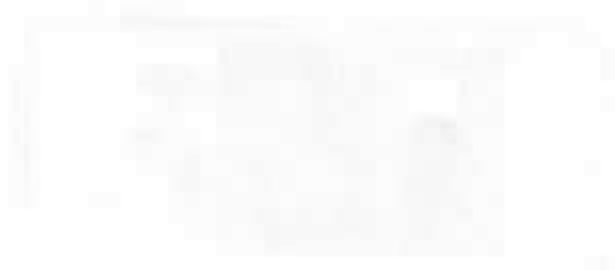

Figure 1. [Illegible text describing the graph]

TABLE II

Year	1980	1981	1982	1983	1984	1985	1986	1987	1988	1989	1990
...



Provincia de Morona Santiago

En la provincia de Morona Santiago, el prefecto, perteneciente al Movimiento Pachakutik, alcanzó la reelección para su cargo con un amplio 56,47% de los votos, frente al lejano 17,7% del candidato que obtuvo el segundo lugar (PRIAN).

El triunfo del prefecto estuvo acompañado por la elección de dos consejeros pertenecientes a su mismo partido, más un consejero de ID. A esto hay que añadir los consejeros elegidos en 2002: un consejero más de MUPP-NP y uno elegido por alianza DP-UDC/ID. El prefecto cuenta, entonces, con mayoría de tres consejeros que pertenecen a su tendencia política, de un total de cinco consejeros. Desde el punto de vista de la representatividad de género, en 2004 se eligieron dos consejeros y una consejera.

En lo que respecta a los alcaldes, seis cantones poseen alcaldes de MUPP-NP, dos alcaldes pertenecen a PSP, dos a DP-UDC, uno a ID, y uno pertenece al Movimiento Independiente Nueva Generación Amazónica. En resumen, en términos de número de alcaldes, la provincia presenta una clara preeminencia de MUPP-NP, seguido lejanamente por PSP y DP-UDC. Existe cierta importancia de las alianzas en el nivel de los concejales, y solamente un movimiento local posee influencia a nivel de elección de alcaldes. La provincia no cuenta con alcaldesas.

FAISHA	Alcaldes	Concejales	Concejales
	m	m	f
	m	f	m
	m	m	m

AUTORIDADES SECCIONALES ELEGIDAS EN OCTUBRE 2004 - POR PARTIDOS POLÍTICOS
TOTAL PROVINCIAL DIVIDIDO POR SEXO

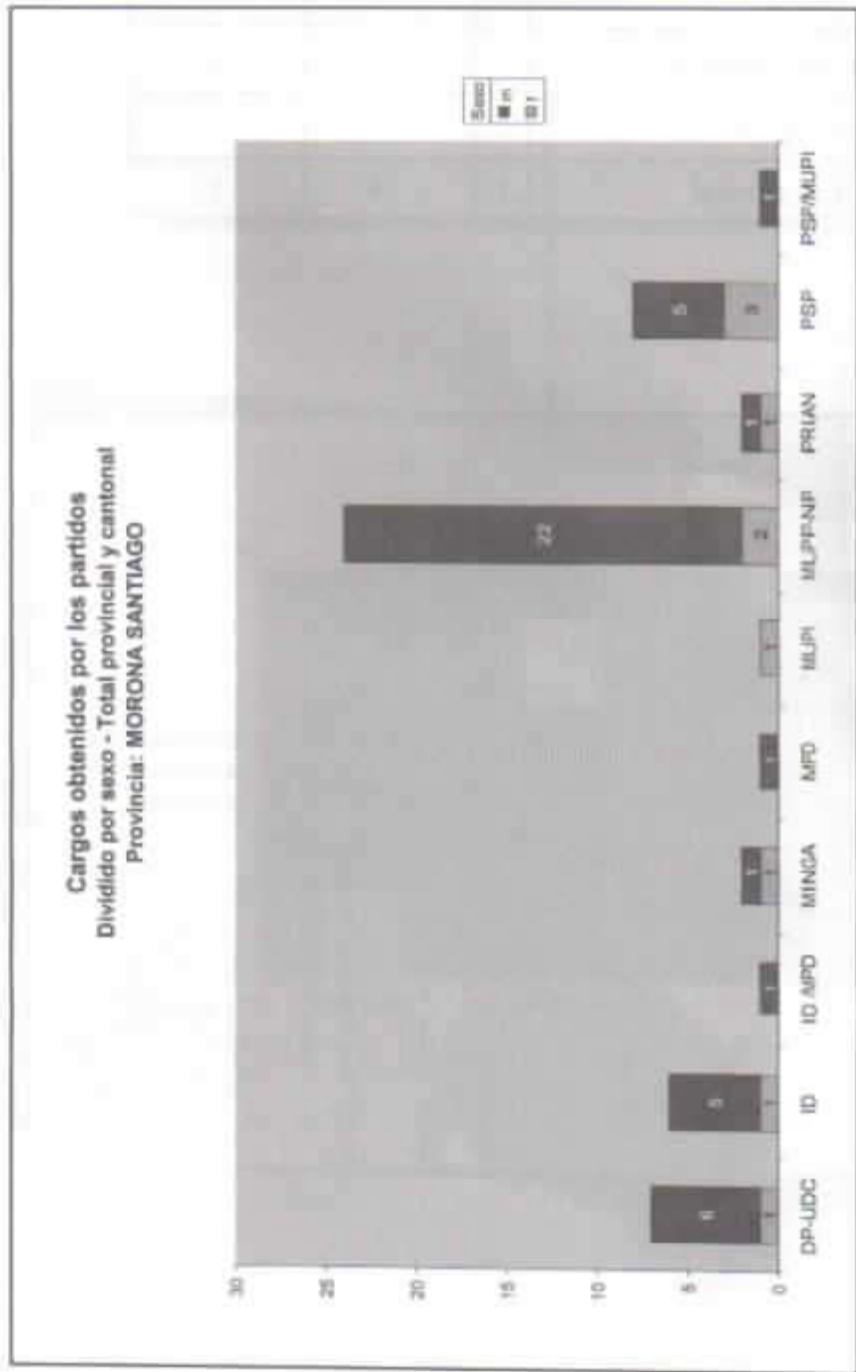

CONFIGURACIÓN ACTUAL DEL CONSEJO PROVINCIAL*

Autoridad	ID	MUPP-NP	DP-UDC/ID
Prefecto		1	
Consejeros 2002		1	1
Consejeros 2004	1	2	
Total general	1	4	1

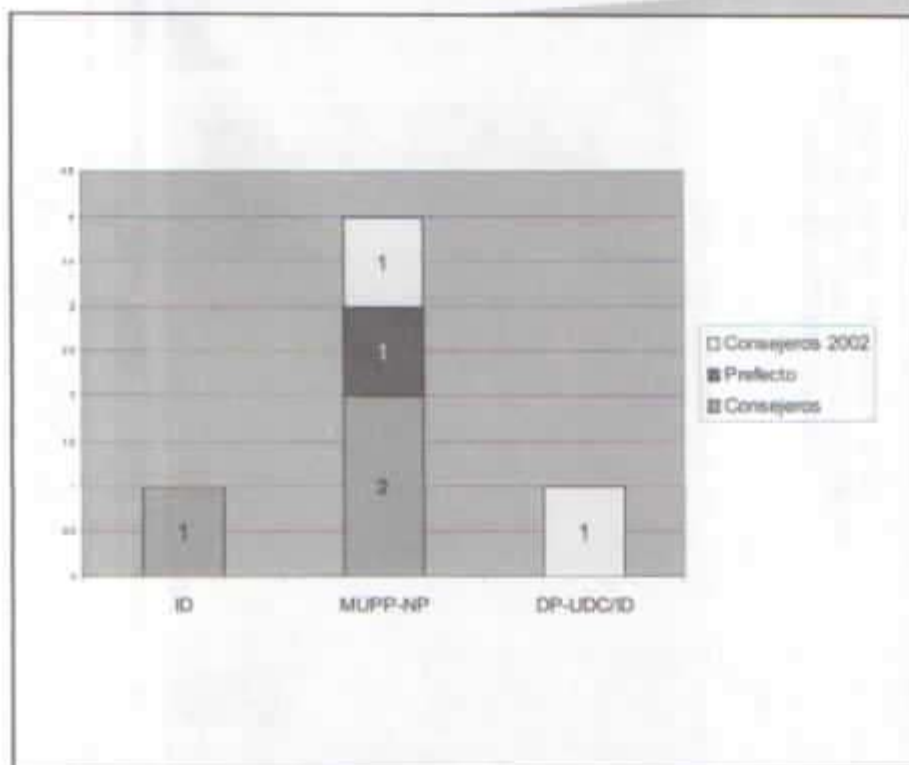

* En este cuadro también están incluidos los consejeros que fueron elegidos para el periodo 2002-2006

**PARTIDOS POLÍTICOS O ALIANZAS CON MAYOR NÚMERO DE AUTORIDADES ELEGIDAS
CANTONES DE LA PROVINCIA DE MORONA SANTIAGO**

ELECCIONES OCTUBRE 2004 - TOTAL ALCALDES Y CONCEJALES

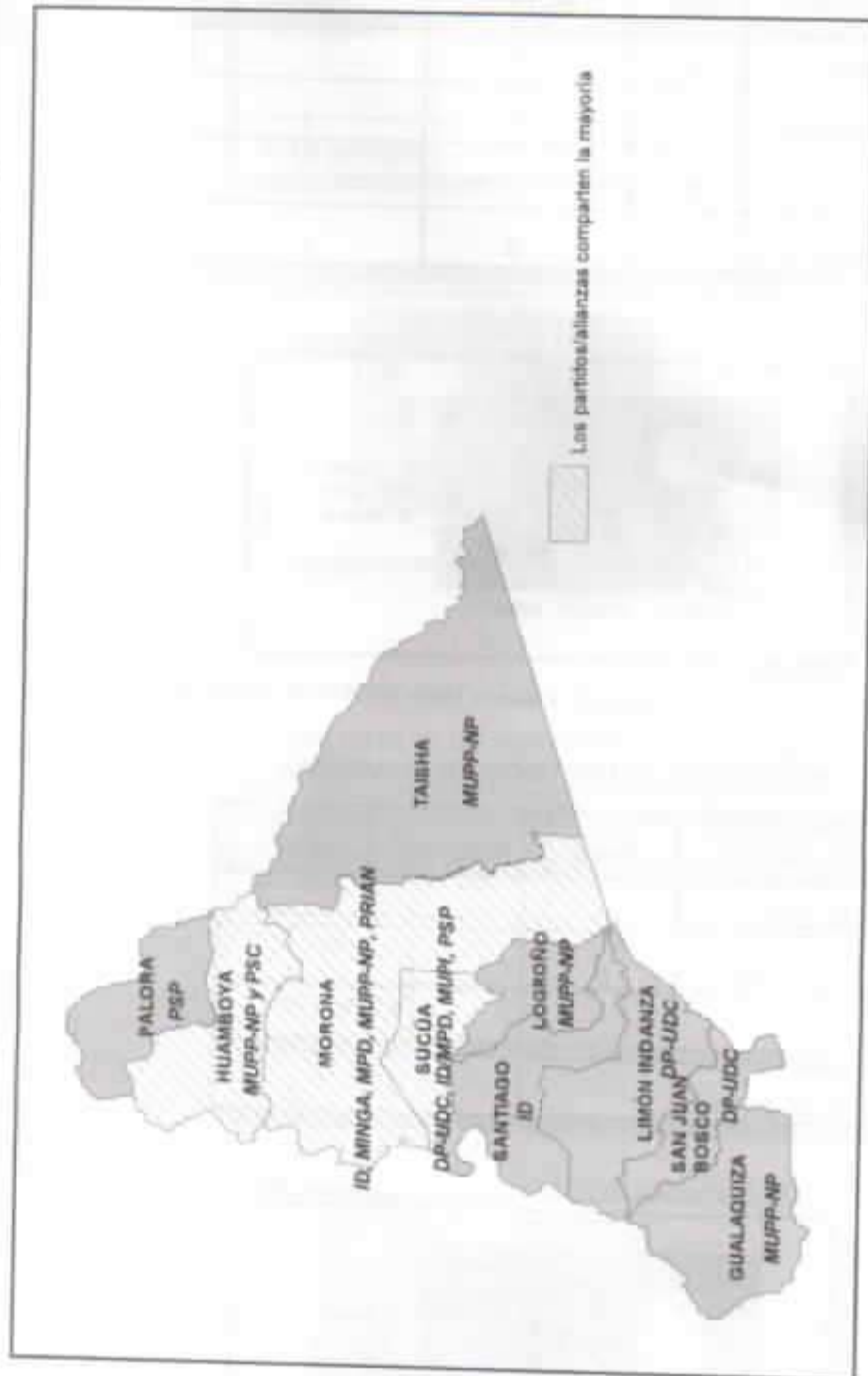

TENDENCIAS POLÍTICAS POR CANTONES
AUTORIDADES ELEGIDAS EN OCTUBRE 2004

INFLUENCIA DE PARTIDOS EN GUALAQUIZA

Autoridad	Sexo	MUPP-NP	PRIAN
Alcalde	m	1	
Concejales	f	1	1
	m	1	
Total general		3	1

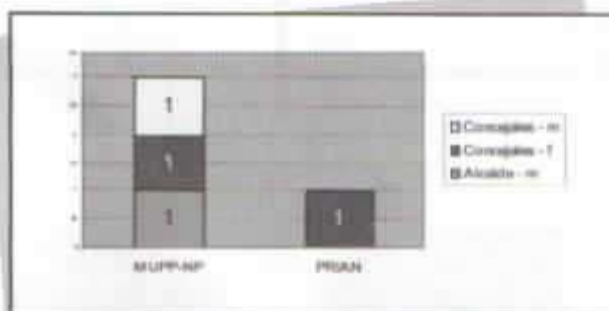

Alcalde: Franklin Mejía (MUPP-NP; 2638 votos)

INFLUENCIA DE PARTIDOS EN HUAMBOYA

Autoridad	Sexo	MUPP-NP	PSP
Alcalde	m		1
Concejales	f		1
	m	2	
Total general		2	2

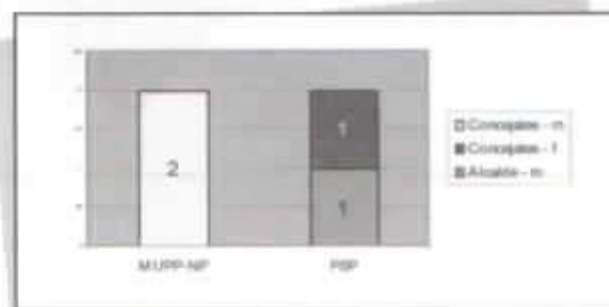

Alcalde: Carlos Calle (PSP; 710 votos)

INFLUENCIA DE PARTIDOS EN LIMÓN INDANZA

Autoridad	Sexo	DP-UDC	ID
Alcalde	m	1	
Concejales	f	1	
	m	1	1
Total general		3	1

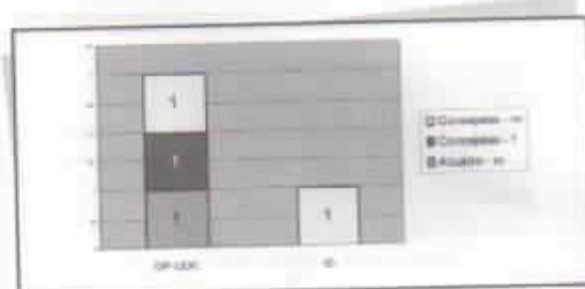

Alcalde: Antonio Castillo (DP-UDC; 1621 votos)

INFLUENCIA DE PARTIDOS EN LOGROÑO

Autoridad	Sexo	ID	MUPP-NP
Alcalde	m		1
Concejales	m	1	2
Total general		1	3

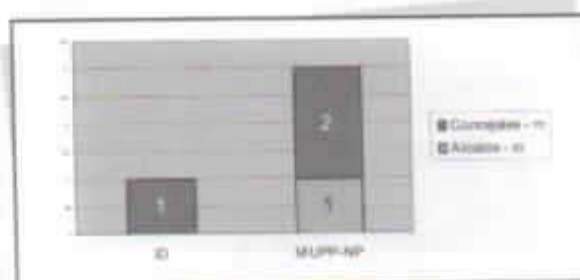

Alcalde: Gregorio Unkuch (MUPP-NP; 570 votos)

INFLUENCIA DE PARTIDOS EN MORONA

Autoridad	Sexo	ID	MINGA	MPD	MUPP-NP	PRIAN
Alcalde	m		1			
Concejales	f	1				
	m			1	1	1
Total general		1	1	1	1	1

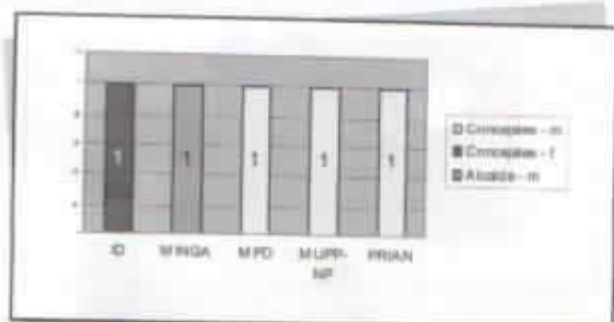

Alcalde: Julio López (MINGA: 2169 votos)

INFLUENCIA DE PARTIDOS EN PABLO SEXTO

Autoridad	Sexo	MUPP-NP	PSP
Alcalde	m	1	
Concejales	m	2	1
Total general		3	1

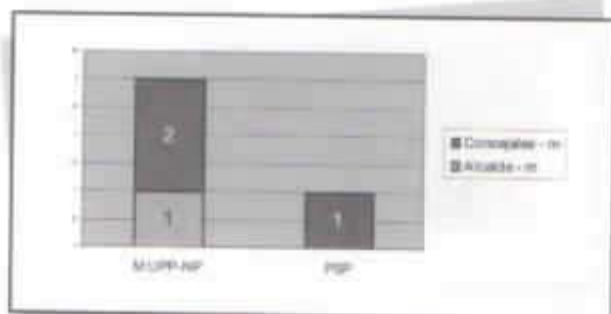

Alcalde: Rafael Antuni (MUPP-NP: 276 votos)

INFLUENCIA DE PARTIDOS EN PALORA

Autoridad	Sexo	DP-UDC	MUPP-NP	PSP
Alcalde	m		1	
Concejales	f		1	
	m	1		1
Total general		1	1	2

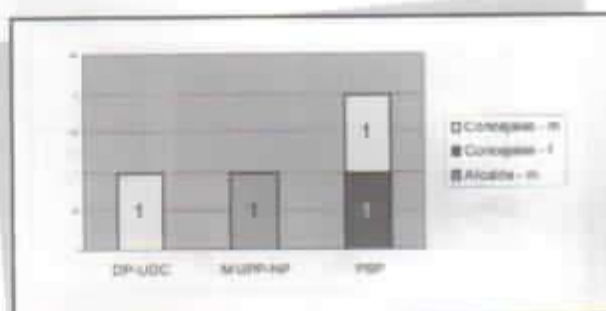

Alcalde: Luis Heras (MUPP-NP, 839 votos)

INFLUENCIA DE PARTIDOS EN SAN JUAN BOSCO

Autoridad	Sexo	DP-UDC	MUPP-NP	PSP/MUPI
Alcalde	m	1		
Concejales	m	1	1	1
Total general		2	1	1

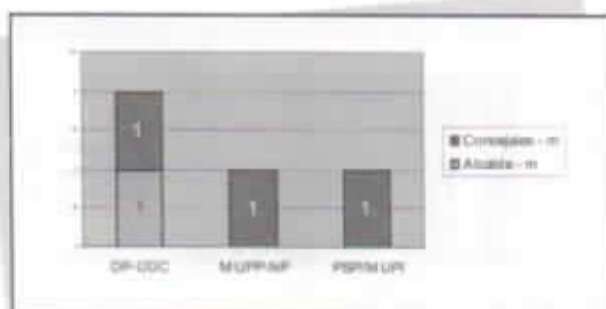

Alcalde: Luis Molins (DP-UDC; 541 votos)

INFLUENCIA DE PARTIDOS EN SANTIAGO

Autoridad	Sexo	ID	MINGA	MUPP-NP
Alcalde	m	1		
Concejales	f		1	
	m	1		1
Total general		2	1	1

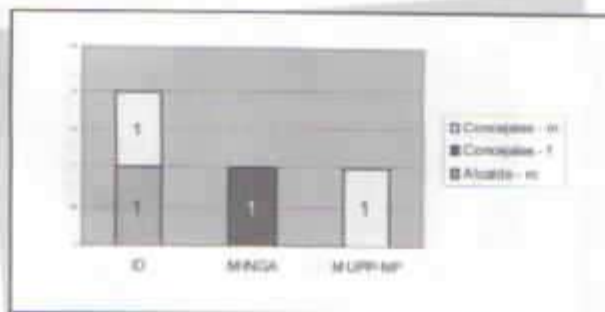

Alcalde: Segundo Ruiz (ID: 1216 votos)

INFLUENCIA DE PARTIDOS EN SUCÚA

Autoridad	Sexo	DP-UDC	ID /MPD	MUPI	PSP
Alcalde	m		1		
Concejales	f		1		
	m	1	1		
Total general		1	1	1	1

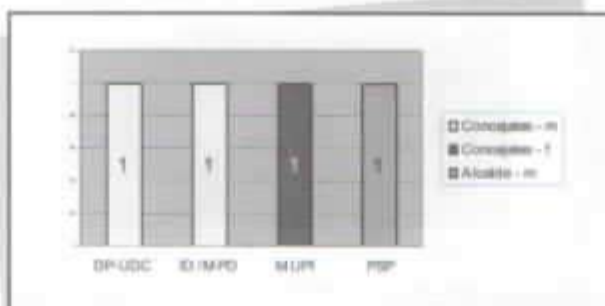

Alcalde: Gilberto Cárdenas (PSP: 1525 votos)

INFLUENCIA DE PARTIDOS EN TAISHA

Autoridad	Sexo	MUPP-NP	PSP
Alcalde	m	1	
Concejales	f		1
	m	2	
Total general		3	1

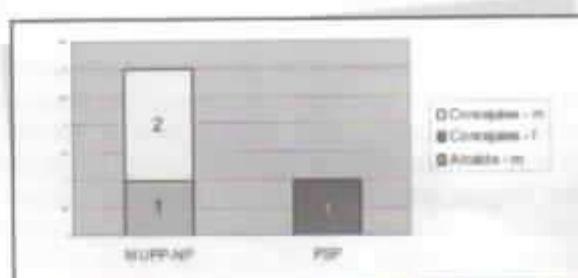

Alcalde: Germán Ujukam (MUPP-NP: 2011 votos)

INFLUENCIA DE PARTIDOS EN TIWINTZA

Autoridad	Sexo	MUPP-NP	PSP
Alcalde	m	1	
Concejales	m	2	1
Total general		3	1

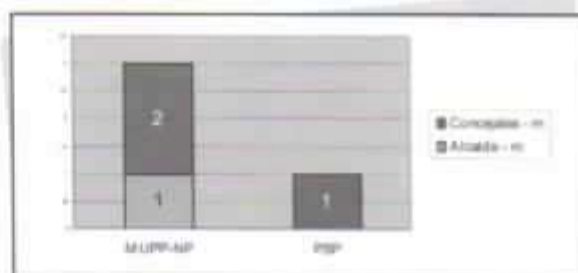

Alcalde: Pedro Uvijindia (MUPP-NP: 596 votos)

1. Introduction
2. Methodology
3. Results
4. Discussion
5. Conclusion

1. Introduction
2. Methodology
3. Results
4. Discussion
5. Conclusion

1. Introduction
2. Methodology
3. Results
4. Discussion
5. Conclusion

1. Introduction
2. Methodology
3. Results
4. Discussion
5. Conclusion

Provincia de Napo

En la prefectura de la provincia de Napo se mantuvo una línea política similar, dado que la nueva prefecta fue elegida por el Partido Social Cristiano, y el prefecto anterior fue elegido en su momento por una alianza PSC/UA-FRA/AA. La nueva prefecta obtuvo el 39,86% de los votos, frente al 32,02% que logró su competidor más inmediato (PSP).

En las elecciones de consejeros, sin embargo, el partido de la prefecta obtuvo solamente un consejero; el resto de escaños correspondieron uno a MUPP-NP y uno a PSP. Los consejeros pertenecientes al periodo 2002-2006 fueron elegidos uno por alianza MUPP-NP/CFP y uno por alianza PSP/MPD. En consecuencia, ningún partido posee mayoría dentro del consejo provincial. Desde el punto de vista de la representatividad de género, en 2004 se eligieron un consejero y dos consejeras.

En lo que respecta a los alcaldes, ninguno pertenece al mismo partido que el prefecto. Tenemos dos alcaldes de PSP (incluyendo la capital de la provincia), dos del Movimiento Amauta (MA), y uno de MUPP-NP. La provincia no presenta preeminencia de ningún partido en términos de número de alcaldes: la influencia es compartida por PSP y MA. La provincia no cuenta con alcaldesas.

**NÓMINA DE AUTORIDADES PROVINCIALES ELEGIDAS EN OCTUBRE 2004
PROVINCIA DE NAPO**

	AUTORIDAD	PARTIDO	NOMBRE
PROVINCIA	Prefecto	PSC	SANMIGUEL PALACIOS GINA ZITA
	Consejeros	MUPP-NP	RIVADENEYRA RIVADENEYRA HECKEL AUGUSTO
		PSC	GREFA AGUINDA GUADALUPE SALVINA
		PSP	CRUZ RAMIREZ GUILLERMINA ENRIQUETA
ARCHIDONA	Alcalde	M.A.	SORIA PAREDES LUIS ALBERTO
	Concejales	MUPP-NP	ARELLANO CAJAS TELMO ATAHUALPA
			TANGUILA CHONGO PEDRO RAMON
		PSC	SHIGUANGO SALAZAR RAFAEL
C.J.AROSEMENA TOLA	Alcalde	M.A.	CAIZA CURIPALLO LUIS RODRIGO
	Concejales	M.A.	VIZUETE MATA OLGER ESTEBAN
		PS-FA	GUAYLLA CURICAMA ENRIQUE
		PSP	AGUILAR GUADALUPE EDUARDO DAVID
EL CHACO	Alcalde	PSP	PEREZ DUQUE JULIO HERIBERTO
	Concejales	ID	CHAVEZ VEGA ALVARO JAVIER
			PAILLACHO CHICAIZA NERI GERSON
		PSP	PEREZ PEREZ RAFAEL ALBERTO
QUIJOS	Alcalde	MUPP-NP	BALLADARES BOLAÑOS RENAN LEONIDAS
	Concejales	MPD /MUPP-NP	MEDINA CEPEDA MARCO ANTONIO
		PSC	MORALES VEGA WILSON RODRIGO
		PSP	VINUEZA ESPINOZA DE LOS MONTEROS JAVIER ARTURO
TENA	Alcalde	PSP	VARELA SALAZAR WASHINGTON JULIO DARWIN
	Concejales	PSC	ARIAS ZUÑIGA NESTOR LIZARDO
			RUIZ RIVADENEYRA CARLOS ANTONIO
		PSP	LUGO LOPEZ GLORIA ESTELA
			TAPUY SHIGUANGO JORGE NELSON

TENDENCIAS POLÍTICAS - AUTORIDADES ELEGIDAS EN OCTUBRE 2004
 PROVINCIA DE NAPO

	Autoridad	Sexo	ID	M.A.	MPD /MUPP-NP	MUPP-NP	PSC	PS-FA	PSP
PROVINCIA	Prefecto	f					1		
	Consejeros	f					1		1
ARCHIDONA	Alcalde	m		1		1			
	Concejales	m				2	1		
C.J. AROSEMENA TOLA	Alcalde	m		1					
	Concejales	m		1				1	1
EL CHACO	Alcalde	m							1
	Concejales	m	2						1
QUIJOS	Alcalde	m				1			
	Concejales	m			1		1		1
TENA	Alcalde	m							1
	Concejales	f							1
Total general		m	2	3	1	4	6	1	8

AUTORIDADES SECCIONALES ELEGIDAS EN OCTUBRE 2004 - POR PARTIDOS POLÍTICOS TOTAL PROVINCIAL DIVIDIDO POR SEXO

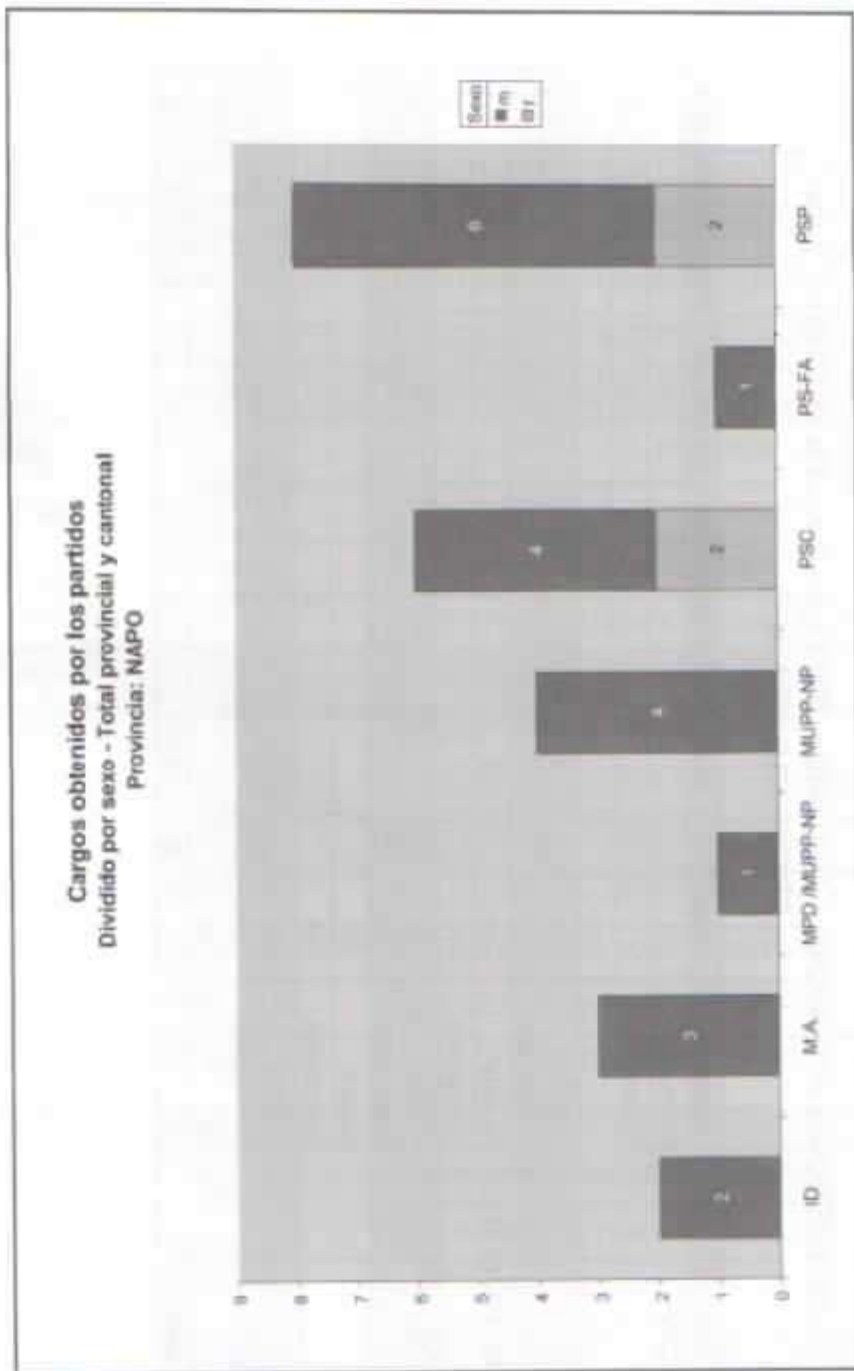

CONFIGURACIÓN ACTUAL DEL CONSEJO PROVINCIAL*

Autoridad	MUPP-NP	MUPP-NP/CFP	PSC	PSP	PSP/MPD
Prefecto			1		
Consejeros 2002		1			1
Consejeros 2004	1			1	
Total general	1	1	2	1	1

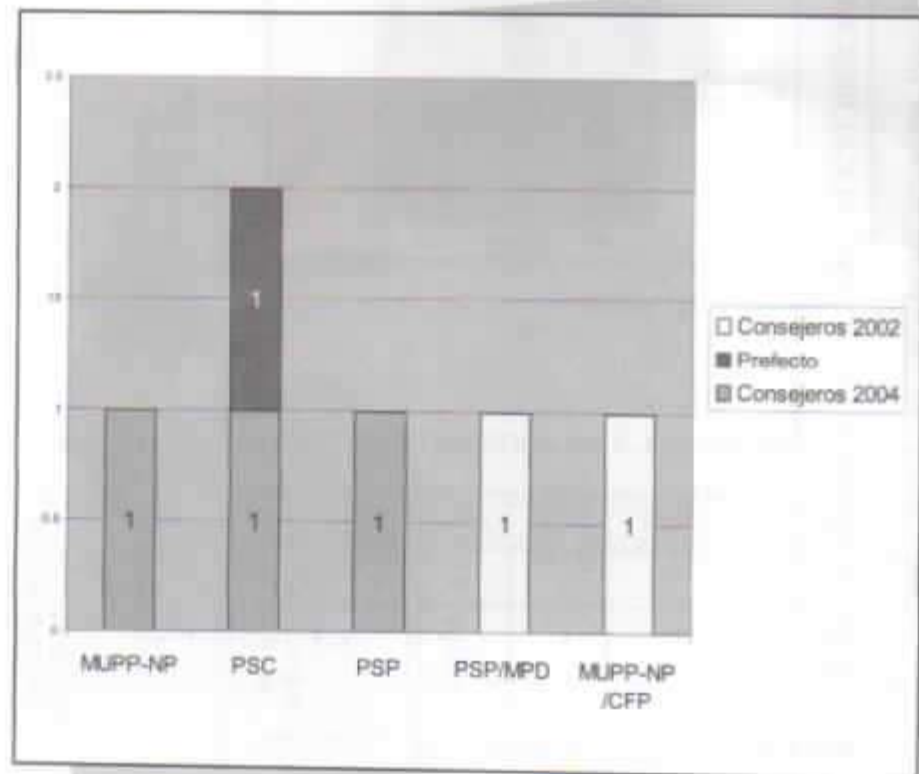

* En este cuadro también están incluidos los consejeros que fueron elegidos para el periodo 2002-2006.

PARTIDOS POLÍTICOS O ALIANZAS CON MAYOR NÚMERO DE AUTORIDADES ELEGIDAS CANTONES DE LA PROVINCIA DE NAPO

ELECCIONES OCTUBRE 2004 - TOTAL ALCALDES Y CONCEJALES

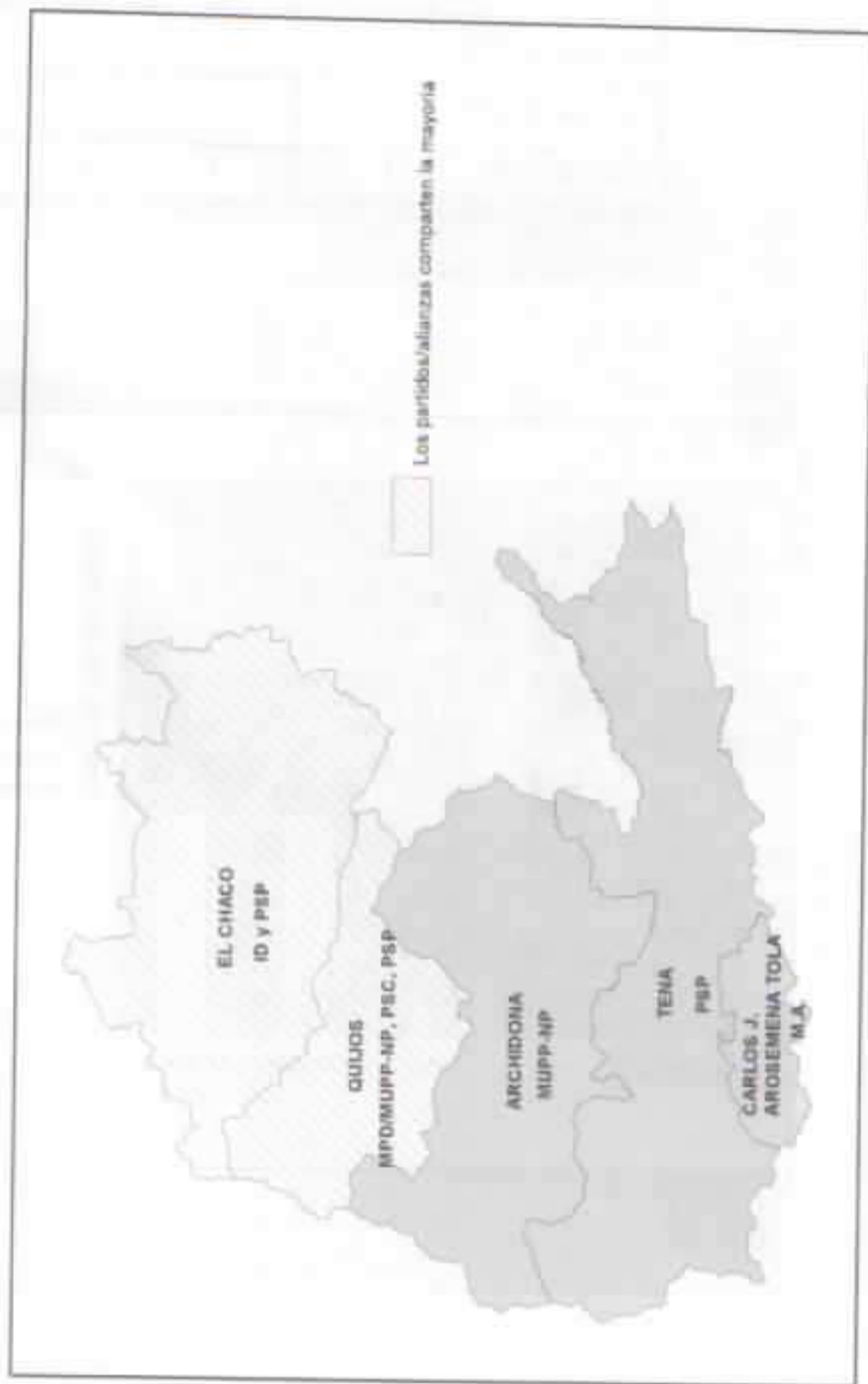

TENDENCIAS POLÍTICAS POR CANTONES
 AUTORIDADES ELEGIDAS EN OCTUBRE 2004

INFLUENCIA DE PARTIDOS EN ARCHIDONA

Autoridad	Sexo	M.A.	MUPP-NP	PSC
Alcalde	m	1		
Concejales	m		2	1
Total general		1	2	1

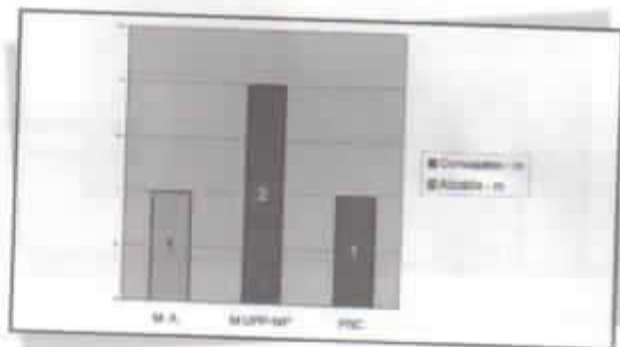

Alcalde: Luis Soria (M.A.: 2187 votos)

INFLUENCIA DE PARTIDOS EN C.J. AROSEMENA TOLA

Autoridad	Sexo	M.A.	PS-FA	PSP
Alcalde	m	1		
Concejales	m	1	1	1
Total general		2	1	1

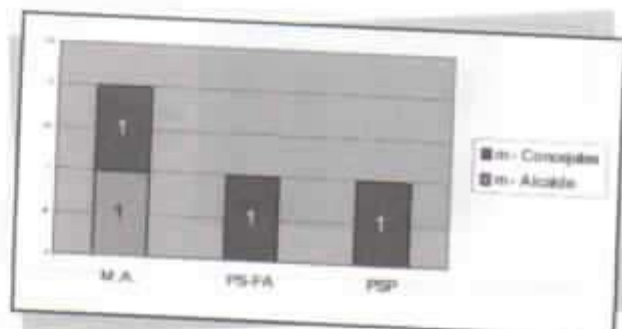

Alcalde: Luis Caiza (M.A.: 403 votos)

INFLUENCIA DE PARTIDOS EN EL CHACO

Autoridad	Sexo	ID	PSP
Alcalde	m		1
Concejales	m	2	1
Total general		2	2

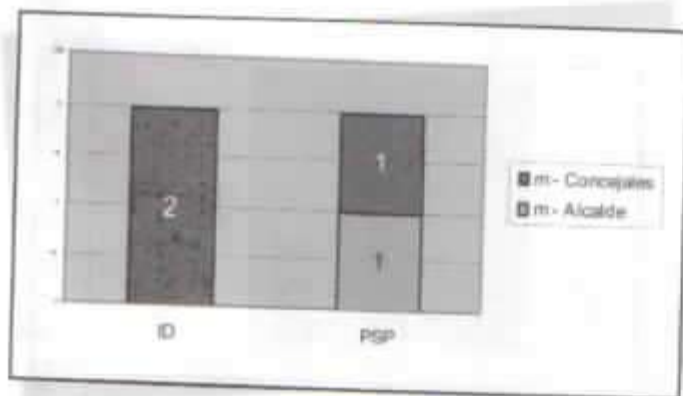

Alcalde: Julio Pérez (P.S.P; 623 votos)

INFLUENCIA DE PARTIDOS EN QUIJOS

Autoridad	Sexo	MPD /MUPP-NP	MUPP-NP	PSC	PSP
Alcalde	m		1		
Concejales	m	1		1	1
Total general		1	1	1	1

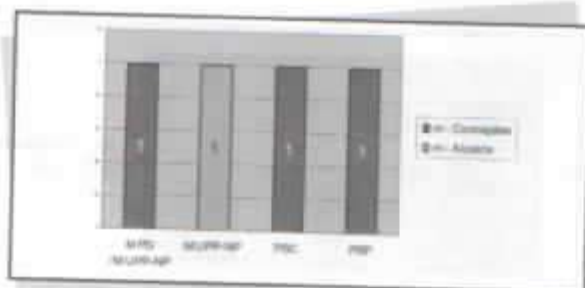

Alcalde: Renán Balladares (MUPP-NP; 996 votos)

INFLUENCIA DE PARTIDOS EN TENA

Autoridad	Sexo	PSC	PSP
Alcalde	m		1
Concejales	f		1
	m	2	1
Total general		2	3

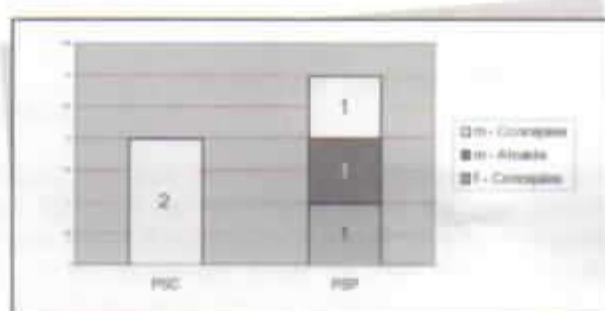

Alcalde: Washington Varela (PSP; 5154 votos)

THE UNIVERSITY OF CHICAGO

Year	1950	1951	1952	1953	1954	1955	1956	1957	1958	1959	1960
Enrollment	10,000	10,500	11,000	11,500	12,000	12,500	13,000	13,500	14,000	14,500	15,000
Faculty	1,000	1,050	1,100	1,150	1,200	1,250	1,300	1,350	1,400	1,450	1,500
Operating Budget	\$10,000,000	\$10,500,000	\$11,000,000	\$11,500,000	\$12,000,000	\$12,500,000	\$13,000,000	\$13,500,000	\$14,000,000	\$14,500,000	\$15,000,000



The following table shows the enrollment and faculty growth of the University of Chicago from 1950 to 1960. The enrollment has increased from 10,000 in 1950 to 15,000 in 1960, and the faculty has increased from 1,000 in 1950 to 1,500 in 1960. The operating budget has also increased from \$10,000,000 in 1950 to \$15,000,000 in 1960.



Provincia de Orellana

En la provincia de Orellana se eligió una nueva prefecta por alianza Democracia Popular, Partido Social Cristiano y Pachakutik, mientras el prefecto anterior fue elegido por alianza Partido Social Cristiano, Frente Radical Alfarista y Movimiento Alianza Amazónica (AA). La nueva prefecta obtuvo el 35,95% de los votos, frente al 22,65% del candidato que obtuvo el segundo lugar (PRIAN), y frente al 21,86% del candidato que obtuvo el tercer lugar (alianza PSP y los movimientos MPIOA y MIA).

Sin embargo, los tres escaños de consejeros disputados en las elecciones de 2004 se repartieron entre los tres partidos/alianzas mencionados antes. A esto hay que añadir los dos consejeros elegidos en 2002: uno de MUPP-NP, y uno de PSP. En consecuencia, no se observa que ninguna tendencia política sea mayoritaria dentro del consejo provincial. Desde el punto de vista de la representatividad de género, en 2004 se eligieron dos consejeros y una consejera.

En lo que respecta a los alcaldes, la capital de la provincia eligió al candidato de la misma alianza de la prefecta. El resto de cantones presenta situaciones variadas: un alcalde de MPD, uno elegido por alianza PSP/MPIOA/MIA, y uno elegido por alianza PRE/ID/AA. Ningún partido presenta preeminencia en términos de número de alcaldes, más bien se puede observar una clara dependencia de las alianzas y una importante influencia de los movimientos locales. Desde el punto de vista de la representatividad de género, la provincia cuenta con tres alcaldes y una alcaldesa.

AUTORIDADES SECCIONALES ELEGIDAS EN OCTUBRE 2004 - POR PARTIDOS POLÍTICOS TOTAL PROVINCIAL DIVIDIDO POR SEXO

Cargos obtenidos por los partidos
Dividido por sexo - Total provincial y cantonal
Provincia: ORELLANA

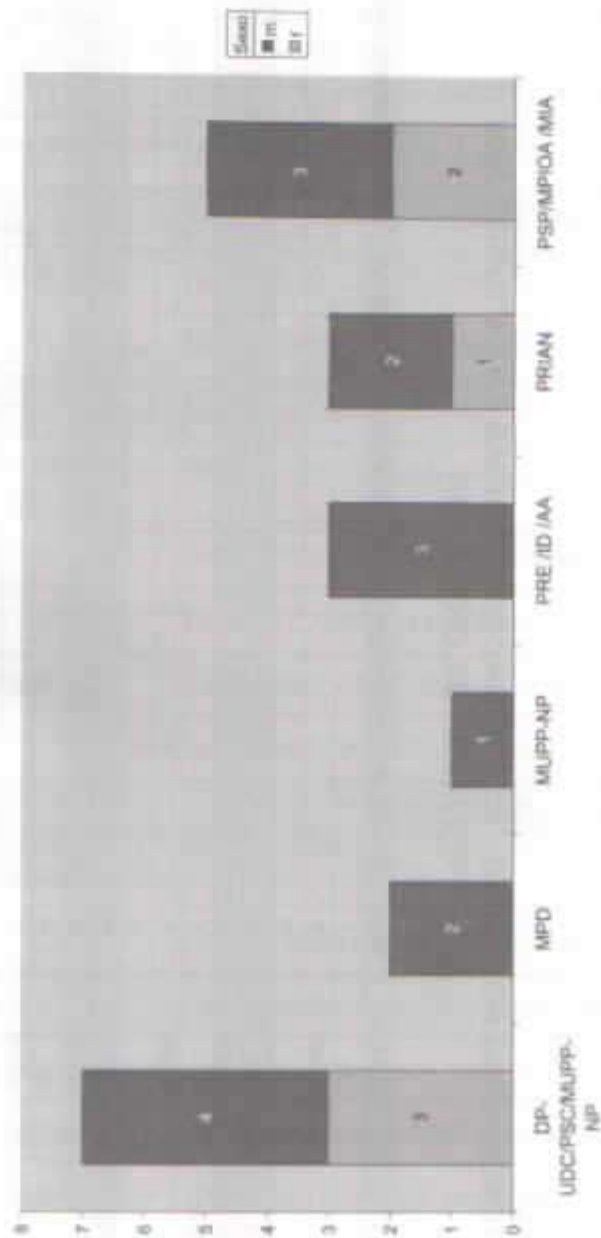

CONFIGURACIÓN ACTUAL DEL CONSEJO PROVINCIAL*

Autoridad	DP-UDC/PSC/MUPP-NP	MUPP-NP	PRIAN	PSP	PSP/MPIDA /MIA
Prefecto	1				
Consejeros 2004	1		1		1
Consejeros 2002		1		1	
Total general	2	1	1	1	1

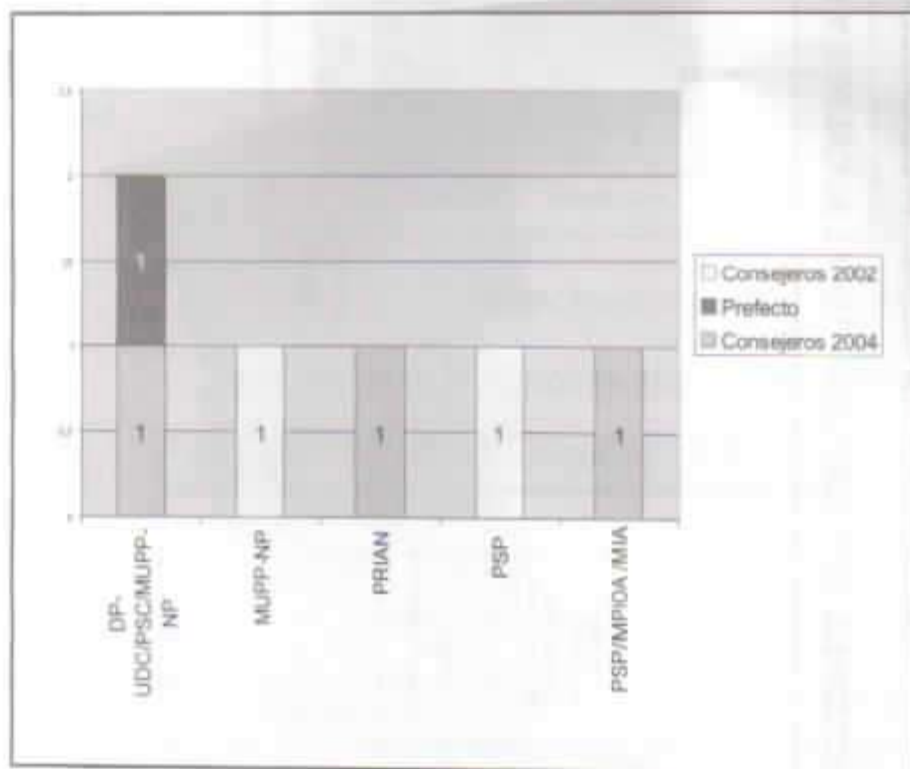

* En este cuadro también están incluidos los consejeros que fueron elegidos para el periodo 2002-2006.

PARTIDOS POLÍTICOS O ALIANZAS CON MAYOR NÚMERO DE AUTORIDADES ELEGIDAS CANTONES DE LA PROVINCIA DE ORELLANA

ELECCIONES OCTUBRE 2004 - TOTAL ALCALDES Y CONCEJALES

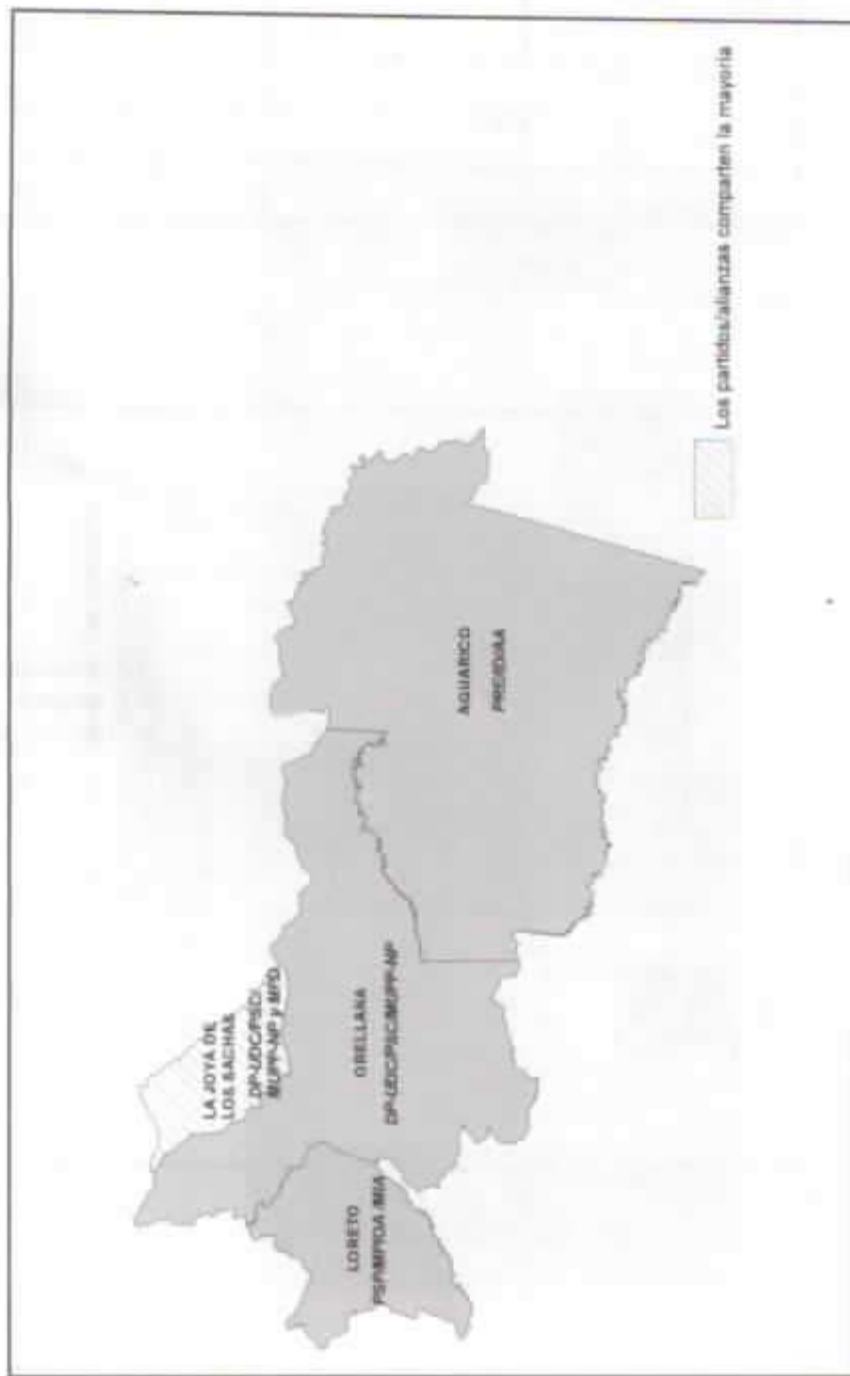

TENDENCIAS POLÍTICAS POR CANTONES AUTORIDADES ELEGIDAS EN OCTUBRE 2004

INFLUENCIA DE PARTIDOS EN AGUARICO

Autoridad	Sexo	PRE /ID /AA	PSP/MPIOA /MIA
Alcalde	m	1	
Concejales	m	2	1
Total general		3	1

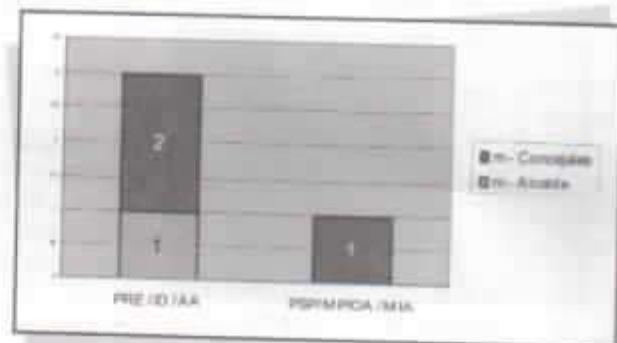

Alcalde: Franklin Cox (PRE /ID /AA: 575 votos)

INFLUENCIA DE PARTIDOS EN FCO. DE ORELLANA

Autoridad	Sexo	DP-UDC/PSC/MUPP-NP	PRIAN
Alcalde	f	1	
Concejales	f	1	1
	m	1	1
Total general		3	2

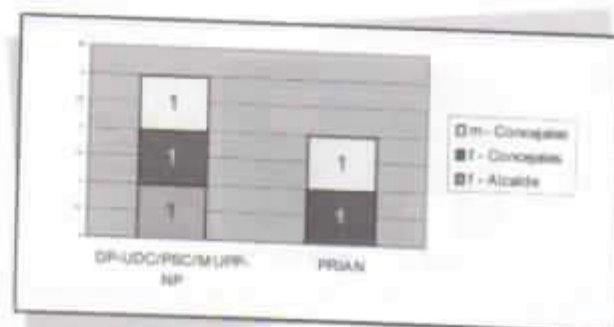

Alcalde: Anita Rivas (DP-UDC/PSC/MUPP-NP: 5570 votos)

INFLUENCIA DE PARTIDOS EN JOYA DE LOS SAGCHAS

Autoridad	Sexo	DP-UDC/PSC/MUPP-NP	MPD
Alcalde	m		1
Concejales	m	2	1
Total general		2	2

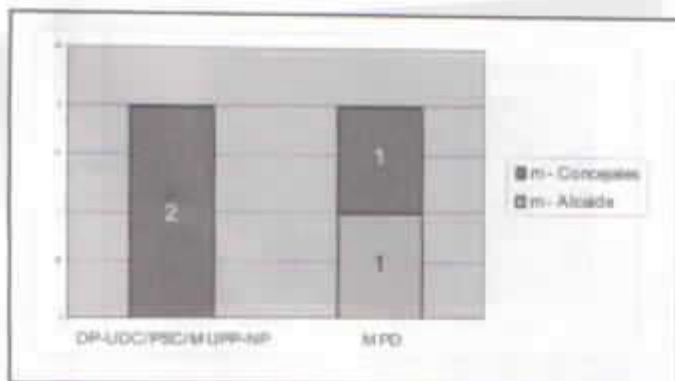

Alcalde: Teodoro Bermeo (MPD; 2577 votos)

INFLUENCIA DE PARTIDOS EN LORETO

Autoridad	Sexo	MUPP-NP	PSP/MPIOA /MIA
Alcalde	m		1
Concejales	f		1
	m	1	1
Total general		1	3

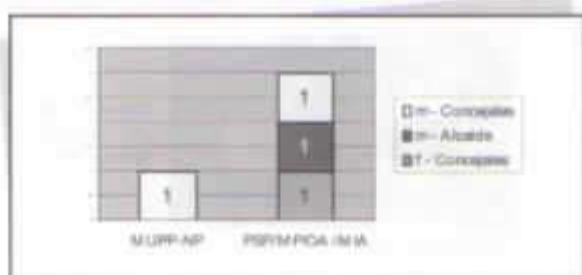

Alcalde: Ander Andrade (PSP/MPIOA /MIA; 1974 votos)

Provincia de Pastaza

La prefectura de la provincia de Pastaza experimentó un cambio en su orientación política, dado que el prefecto anterior pertenecía al movimiento Frente de Independientes de Pastaza (FIP). El nuevo prefecto, elegido por el movimiento Unidos por Pastaza (UP), obtuvo el 52,47% de los votos, frente al 39,62% que obtuvo su competidor más inmediato (el prefecto anterior).

La elección de consejeros tuvo como resultado un escaño para el movimiento del nuevo prefecto, uno para el movimiento del anterior prefecto, y uno para la alianza MUPP-NP/PS-FA. A esto hay que añadir los consejeros elegidos en 2002: uno de MUPP-NP y uno de PSP. En consecuencia, ningún partido posee mayoría dentro del Consejo Provincial. Desde el punto de vista de la representatividad de género, se eligieron un consejero y dos consejeras.

En lo que respecta a los alcaldes, existe una situación muy variada. Un alcalde fue elegido por alianza PSC/UP, y otro alcalde pertenecía a la alianza entre UP y el Movimiento del Cantón Arajuno. Un tercer cantón posee un alcalde elegido por alianza entre PSP y los movimientos MIPM y MRLA; y un alcalde pertenece a PS-FA. Ningún partido presenta preeminencia en términos de número de alcaldes, más bien se puede observar una clara dependencia de las alianzas y una importante influencia de los movimientos locales. La provincia no cuenta con alcaldesas.

**NOMINA DE AUTORIDADES PROVINCIALES ELEGIDAS OCTUBRE 2004
PROVINCIA DE PASTAZA**

	AUTORIDAD	PARTIDO	NOMBRE
PROVINCIA	Prefecto	UP	GUEVARA BLASCHKE JAIME PATRICIO
	Consejeros	FIP	MONTERO TOAPANTA LIGIA MARLENE
		MUPP-NP /PS-FA	ESPIN ZAMORA SEGUNDO WILFRIDO
		UP	VILLACRES GUAYTARA LILIA ERNESTINA
ARAJUNO	Alcalde	UP /MICA	SANTI CHIMBO ALFONSO SAMUEL
	Concejales	MUPP-NP	ANDY LOPEZ MARTHA ROSA
		UP /MICA	CHIMBO ANDI VICTOR HUMBERTO
			SANTI GUALINGA ROSARIO ISABEL
MERA	Alcalde	PSC/UP	CAJAMARCA MALUCIN JORGE ALFREDO
	Concejales	MPD	BRAVO ROMERO MAURO FERNANDO ALCIDES
		PRIAN	SARABIA MEJIA FLORA DELFINA
		PSC/UP	QUIÑONEZ SUQUILANDI OLGA OLIMPIA
PASTAZA	Alcalde	PSP/MRLA /MIPM	LEDESMA ZAMORA OSCAR ALFONSO
	Concejales	MPD	CAÑADAS SEVILLA WILSON ERIBERTO
			POVEDA FLORES DAYANNE MARILYN
		MUPP-NP /PS-FA	ILBAY ESCOBAR JORGE BLADIMIR
		PSP/MRLA /MIPM	TERAN SIERRA JIMENA CAROLINA
SANTA CLARA	Alcalde	PS-FA	REYES GOMEZ JACINTO RIGOBERTO
	Concejales	MUPP-NP	VARGAS GREFA HECTOR JORGE
		PRIAN	GUAMAN TONATO EDWIN GUILLERMO
		PS-FA	PAREDES CASTRO RODRIGO OLDEMAR

TENDENCIAS POLÍTICAS - AUTORIDADES ELEGIDAS EN OCTUBRE 2004
PROVINCIA DE PASTAZA

	Autoridad	Sexo	FIP	MPD	MUPP-NP	MUPP-NP/PS-FA	PRIAN	PSCI/UP	PS-FA	PSP/MRLA/MIPM	UP	UP/MICA
PROVINCIA	Prefecto	m									1	
	Consejeros	f	1								1	
ARAJUNO	Alcalde	m				1						1
	Concejales	f			1							1
		m										1
MERA	Alcalde	m						1				
	Concejales	f					1	1				
PASTAZA	Alcalde	m										1
	Concejales	f		1						1		
		m		1								
SANTA CLARA	Alcalde	m										1
	Concejales	m			1				1			
Total general			1	3	2	2	2	2	2	2	2	3

AUTORIDADES SECCIONALES ELEGIDAS EN OCTUBRE 2004 - POR PARTIDOS POLÍTICOS TOTAL PROVINCIAL DIVIDIDO POR SEXO



CONFIGURACIÓN ACTUAL DEL CONSEJO PROVINCIAL*

	FIP	MUPP-NP	MUPP-NP /PS-FA	PSP	UP
Prefecto					1
Consejeros 2002		1		1	
Consejeros 2004	1		1		1
Total general	1	1	1	1	2

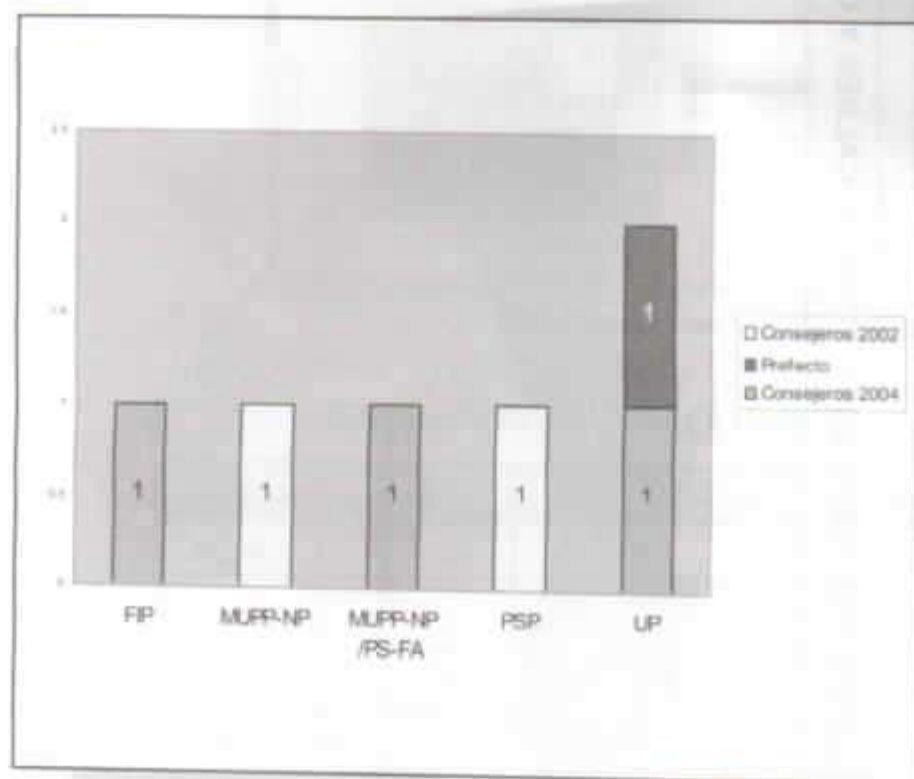

* En este cuadro también están incluidos los consejeros que fueron elegidos para el periodo 2002-2004.

**PARTIDOS POLÍTICOS O ALIANZAS CON MAYOR NÚMERO DE AUTORIDADES ELEGIDAS
CANTONES DE LA PROVINCIA DE PASTAZA**

ELECCIONES OCTUBRE 2004 - TOTAL ALCALDES Y CONCEJALES

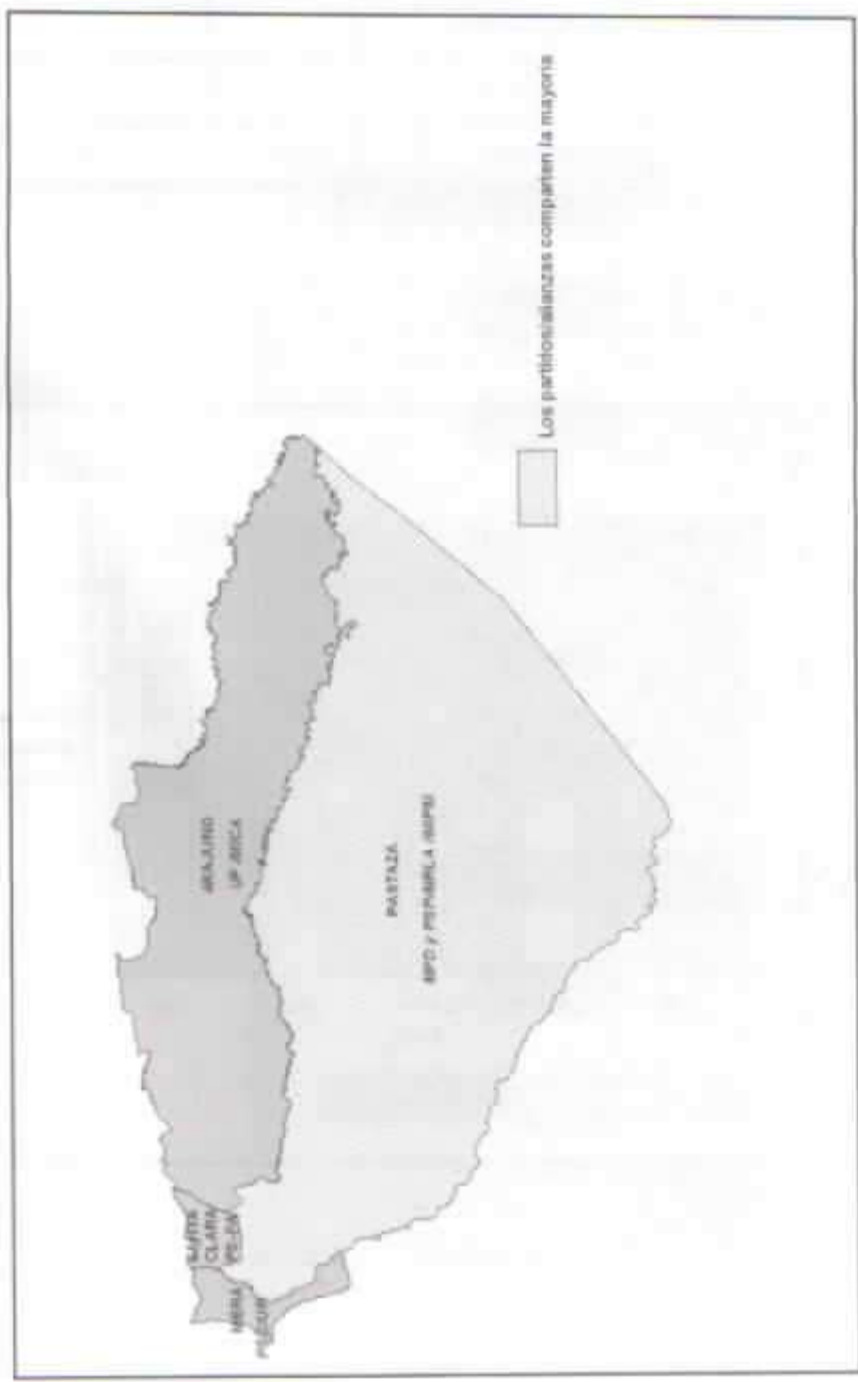

TENDENCIAS POLÍTICAS POR CANTONES AUTORIDADES ELEGIDAS EN OCTUBRE 2004

INFLUENCIA DE PARTIDOS EN ARAJUNO

Autoridad	Sexo	MUPP-NP	UP / MICA
Alcalde	m		1
Concejales	f	1	1
	m		1
Total general		1	3

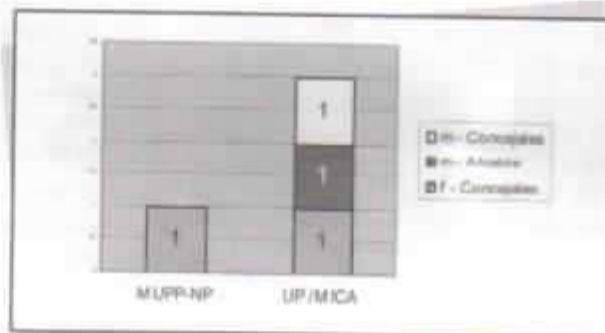

Alcalde: Alfonso Santi (UP / MICA; 619 votos)

INFLUENCIA DE PARTIDOS EN MERA

Autoridad	Sexo	MPD	PRIAN	PSC/UP
Alcalde	m			1
Concejales	f		1	1
	m	1		
Total general		1	1	2

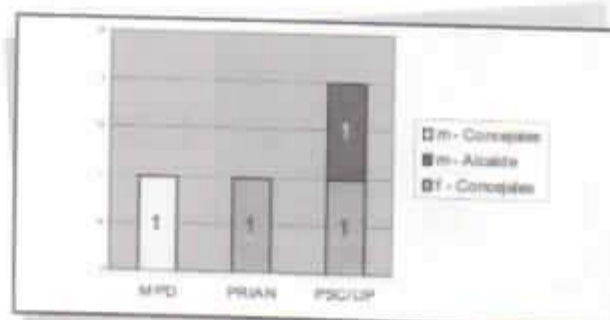

Alcalde: Jorge Cajamarca (PSP / UP; 900 votos)

INFLUENCIA DE PARTIDOS EN PASTAZA

Autoridad	Sexo	MPD	MUPP-NP /PS-FA	PSP/MRLA /MIPM
Alcalde	m			1
Concejales	f	1		1
	m	1	1	
Total general		2	1	2

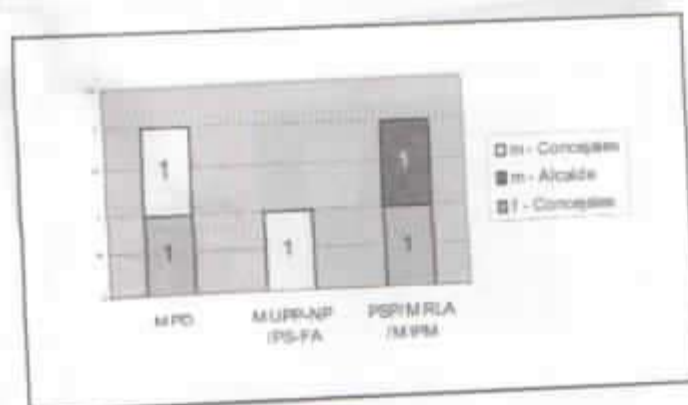

Alcalde: Oscar Ledesma (PSP/MRLA /MIPM, 5671 votos)

INFLUENCIA DE PARTIDOS EN SANTA CLARA

Autoridad	Sexo	MUPP-NP	PRIAN	PS-FA
Alcalde	m			1
Concejales	m	1	1	1
Total general		1	1	2

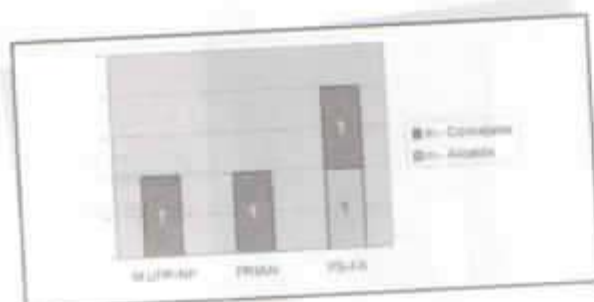

Alcalde: Jacinto Reyes (PS-FA, 632 votos)

Provincia de Pichincha

En la provincia de Pichincha, el prefecto, perteneciente al partido Izquierda Democrática, alcanzó la reelección para su cargo con un amplio 47,52%, frente al 27,6% que obtuvo su principal competidora (alianza PS-FA y Movimiento Quito en Acción -MQEA), y frente al candidato que ocupó el tercer lugar (DP-UDC), quien obtuvo 14,97%.

La reelección del prefecto estuvo acompañada de un amplio triunfo de los candidatos de la alianza ID/MUPP-NP: seis escaños, frente a uno de la alianza PS-FA/MQEA. A esto hay que añadir los consejeros elegidos en 2002: tres de ID, uno de PSC y uno de alianza PSP/MUPP-NP. El prefecto cuenta, entonces, con una muy amplia mayoría en el Consejo Provincial: 9 consejeros (sumando los de ID y los de alianza ID/MUPP-NP) de un total de 12. Desde el punto de vista de la representatividad de género, en 2004 se eligieron cuatro consejeros y tres consejeras.

En lo que respecta a los alcaldes, solamente dos cantones (incluyendo la capital) cuentan con alcaldes elegidos por el mismo partido que el prefecto. De allí nos encontramos con una situación variada: dos alcaldes de PSC, dos de PRIAN, uno de MUPP-NP, uno de PSP, y uno del movimiento local Rumiñahui en Acción. La provincia no presenta preeminencia de ningún partido en términos de número de alcaldes, la influencia es compartida por ID, PSC y PRIAN. Existe cierta importancia de las alianzas en el nivel de los concejales, así como de los movimientos locales. Desde el punto de vista de la representatividad de género, la provincia cuenta con ocho alcaldes y una alcaldesa.

**NÓMINA DE AUTORIDADES PROVINCIALES ELEGIDAS OCTUBRE 2004
PROVINCIA DE PICHINCHA**

	AUTORIDAD	PARTIDO	NOMBRE
PROVINCIA	Prefecto	ID	GONZALEZ JARAMILLO RAMIRO
	Consejeros	ID /MUPP-NP	ACERO FIDEL
			BORJA HIDALGO ALICIA
			CUN CASTILLO PILAR
			MONTENEGRO LOPEZ RAMIRO
			QUISHPE MELO CECILIA
			YEPEZ VON LIPPKE AXEL
	MQEA /PS-FA	TORO AREVALO XIMENA JANETH	
CAYAMBE	Alcalde	MUPP-NP	BONIFAZ ANDRADE DIEGO RAFAEL
	Concejales	ID	GRANDA RODRIGUEZ RAUL
		MUPP-NP	CATUCUAMBA NICOLALDE SILVIA MARLENE
			NOVOA PUGA VICTOR AGUSTIN
		REINOSO ROJAS RAUL FRANKLIN	
MEJIA	Alcalde	PSC	YANEZ CALVACHI EDWIN DAVID
	Concejales	DP-UDC	SANCHEZ MANCHENO RAUL OSWALDO
		ID	MOSQUERA ALBUJA VINICIO EDMUNDO
		PSC	GONZALEZ SOTOMAYOR CARMEN VICTORIA
YANEZ ORQUERA ARTURO FABIAN			
PEDRO MONCAYO	Alcalde	ID	ANDRANGO CUASCOTA VIRGILIO
	Concejales	ID /MUPP-NP	CALUGUILLIN CUASCOTA JOSE JULIAN
			VALENCIA CISNEROS GULNARA DEL ROCIO
		MIPMEA	TUMBACO CABASCANGO MARLON JOSE
PS-FA	JARRIN JATIVA GORETHY		

**NÓMINA DE AUTORIDADES PROVINCIALES ELEGIDAS OCTUBRE 2004
PROVINCIA DE PICHINCHA**

	AUTORIDAD	PARTIDO	NOMBRE
PEDRO VICENTE MALDONADO	Alcalde	PSP	BORJA URBANO HECTOR EFRAIN
	Concejales	PSC	CARRERA JIEMENEZ LUIS ENRIQUE
		PSP	DALGO BASTIDAS JUAN KRUCHEV
			PERALVO JOSE BENJAMIN
		REVELO RODRIGUEZ ALCIRA MIREYA	
PUERTO QUITO	Alcalde	PRIAN	PARRAGA IBARRA NARCIZA ANTONIA
	Concejales	ID	ERAZO SOLANO MAYRA YADIRA
		PRIAN	GONZAGA GRANDA LUIS ANTONIO
			VILLAVICENCIO ECHEVERRIA PROSPERO
	PSC	FLORES CRIOLLO SEGUNDO RAMIRO	
QUITO	Alcalde	ID	MONCAYO GALLEGOS PACO
	Concejales	ID /MUPP-NP	ANDRADE MUÑOZ WILMA
			BARRERA GUARDERAS AUGUSTO
			CAICEDO ARAQUE LUIS
			CARRANCO OBANDO MARGARITA
			RUIZ RIVERA PATRICIA
			VALLEJO ARCOS ANDRES
		MQEA /PS-FA	CARRION MENA FERNANDO
		COLOMA ESCOBAR LUZ ELENA	
RUMINAHUI	Alcalde	MREA	JACOME MANTILLA HECTOR SAUL
	Concejales	ID	ANDRADE LARCO CESAR JUPITER
			CEVALLOS PUENTE YOLANDA SUSANA
		MREA	CARDENAS AGUIRRE BYRON MANUEL
		GUERRA SIMMONDS TERESA ELENA	

**NÓMINA DE AUTORIDADES PROVINCIALES ELEGIDAS OCTUBRE 2004
PROVINCIA DE PICHINCHA**

	AUTORIDAD	PARTIDO	NOMBRE
SAN MIGUEL DE LOS BANCOS	Acalde	PRIAN	VILLAGOMEZ ARGUELLO LUIS BENIGNO
	Concejales	PRIAN	PATIÑO OROZCO HENRRY MEDARDO
			VEINTIMILLA SANCHEZ ROSA MARGARITA
		PSC	FLORES CABEZAS FABIAN PATRICIO
			VASQUEZ BASTIDAS LUIS PASTOR
SANTO DOMINGO	Acalde	PSC	PAZ Y MIÑO FLORES KLEBER
	Concejales	ID /MUPP-NP	MORETA MIGUEL ANGEL
			VELARDE SEGOVIA FERNANDO
		PRE	SANCHEZ CASTRO SERGIO FERNANDO
		PSC	BAYAS URIARTE JADIRA DEL ROSARIO
			ERAZO ARGOTI WILSON ARMANDO
			ESPIN MONTUFAR FERNANDO MISAEL
			QUIÑONEZ NAVARRETE CLEYTON BARTOLO

TENDENCIAS POLÍTICAS - AUTORIDADES ELEGIDAS EN OCTUBRE 2004
 PROVINCIA DE PICHINCHA

PROVINCIA	Autoridad	Sexo	DP-JDC	ID	ID /MUPP-NP	MIPMEA	MQEA/PS-FA	MREA	MUPP-NP	PRE	PRIAN	PSC	PS-FA	PSP
PROVINCIA	Prefecto	m		1										
	Consejeros	f			2		1							
CAYAMBE	Alcalde	m			4									
	Concejales	f							1					
MEJIA	Alcalde	m		1					2					
	Concejales	f												
	Concejales	m												
PEDRO MONCAYO	Alcalde	m	1	1										
	Concejales	f												1
PEDRO VICENTE MALDONADO	Alcalde	m			1									
	Concejales	f												1
PUERTO QUITO	Alcalde	m												1
	Concejales	f												2
QUITO	Alcalde	m		1										
	Concejales	f			3		1							
RUMINAHUI	Alcalde	m			3		1							
	Concejales	f												
SAN MIGUEL DE LOS BANCOS	Alcalde	m		1										
	Concejales	f												
SANTO DOMINGO	Alcalde	m												
	Concejales	f												
Total general		m		1	8	1	3	3	4	1	6	12	1	4
		f			16									

AUTORIDADES SECCIONALES ELEGIDAS EN OCTUBRE 2004 - POR PARTIDOS POLÍTICOS TOTAL PROVINCIAL DIVIDIDO POR SEXO

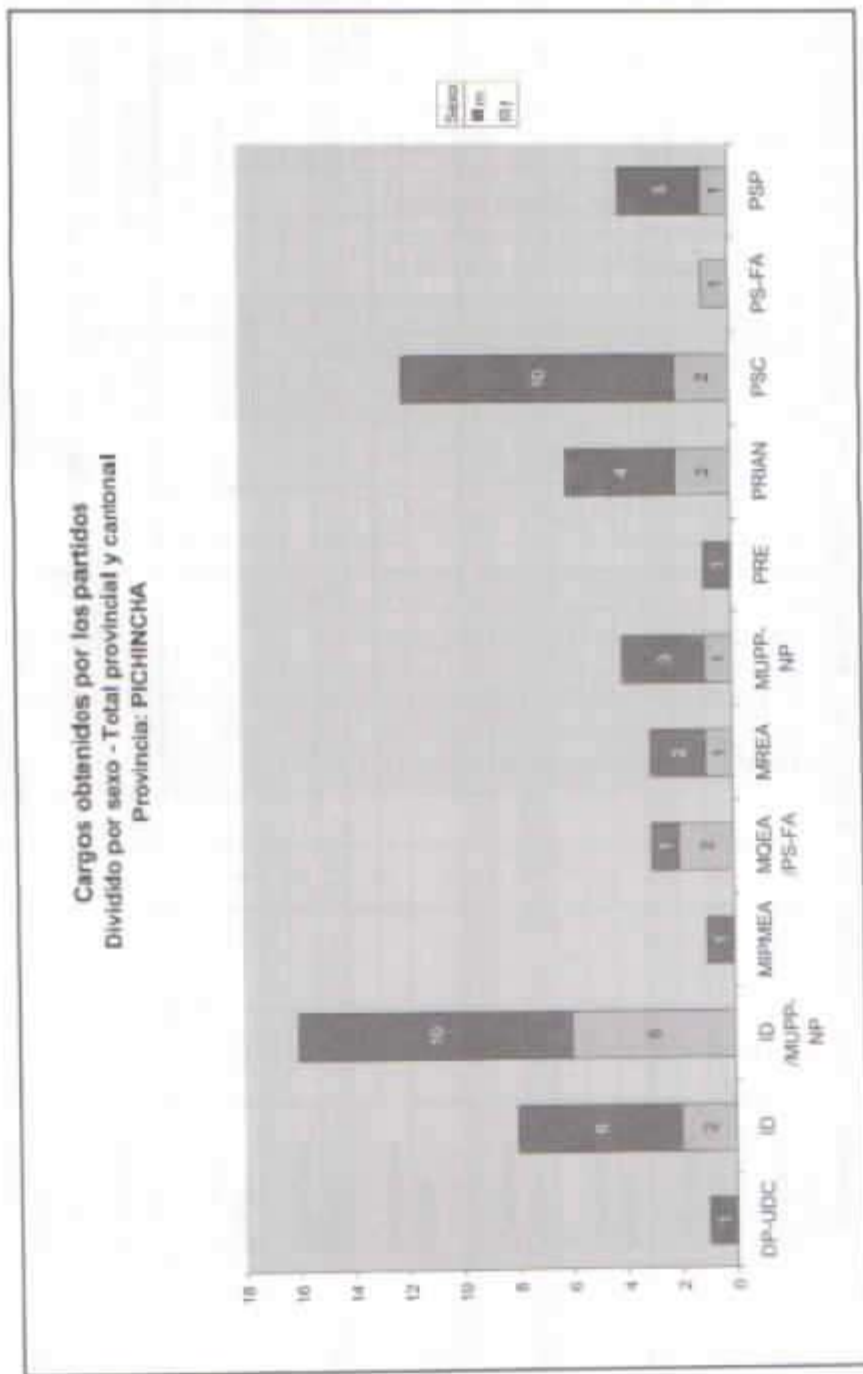

CONFIGURACIÓN ACTUAL DEL CONSEJO PROVINCIAL

Autoridad	ID	ID /MUPP-NP	MQEA /PS-FA	PSC	PSP/MUPP-NP
Prefecto	1				
Consejeros 2002	3			1	1
Consejeros 2004		6	1		
Total general	4	6	1	1	1

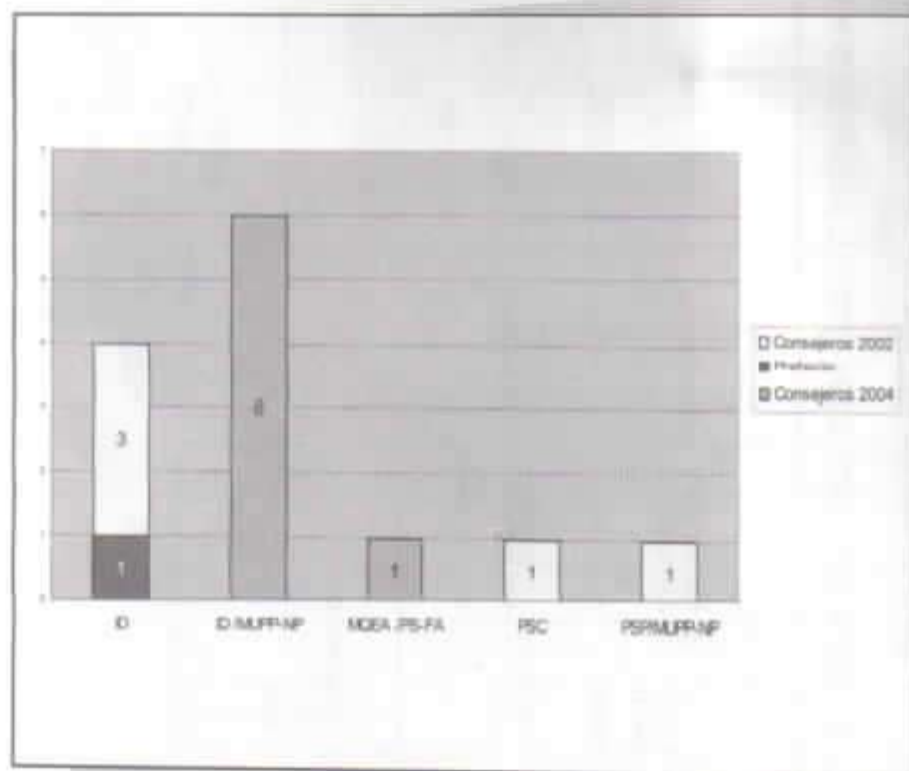

* En este cuadro también están incluidos los consejeros que fueron elegidos para el periodo 2002-2006.

PARTIDOS POLÍTICOS O ALIANZAS CON MAYOR NÚMERO DE AUTORIDADES ELEGIDAS CANTONES DE LA PROVINCIA DE PICHINCHA

ELECCIONES OCTUBRE 2004 - TOTAL ALCALDES Y CONCEJALES



TENDENCIAS POLÍTICAS POR CANTONES AUTORIDADES ELEGIDAS EN OCTUBRE 2004

INFLUENCIA DE PARTIDOS EN CAYAMBE

Autoridad	Sexo	MUPP-NP	PSP
Alcalde	m	1	
Concejales	m	2	1
	f		
Total general		3	1

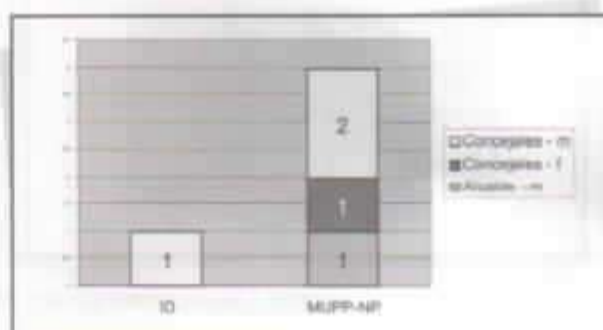

Alcalde: Diego Bonifaz (MUPP-NP; 10647 votos)

INFLUENCIA DE PARTIDOS EN MEJÍA

Autoridad	Sexo	DP-UDC	ID	PSC
Alcalde	m		1	
Concejales	f		1	
	m	1	1	1
Total general		1	1	3

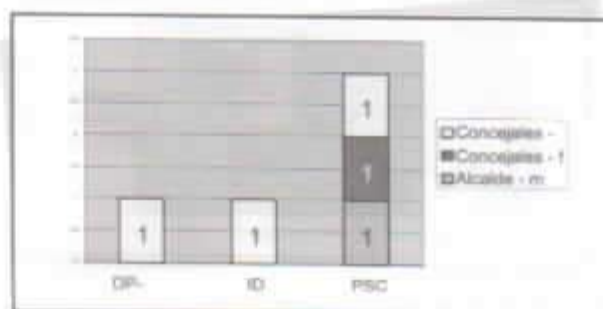

Alcalde: Edwin Yáñez (PSC; 8506 votos)

INFLUENCIA DE PARTIDOS EN PEDRO MONCAYO

Autoridad	Sexo	ID	ID /MUPP-NP	MIPMEA	PS-FA
Alcalde	m	1			
Concejales	f		1		1
	m		1	1	
Total general		1	2	1	1

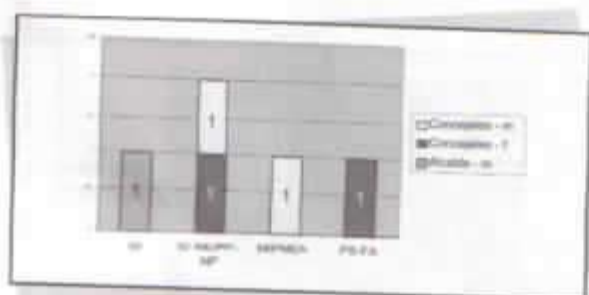

Alcalde: Virgilio Andrango (ID: 3357 votos)

INFLUENCIA DE PARTIDOS EN PEDRO VICENTE MALDONADO

Autoridad	Sexo	PSC	PSP
Alcalde	m		1
Concejales	f		1
	m	1	2
Total general		1	4

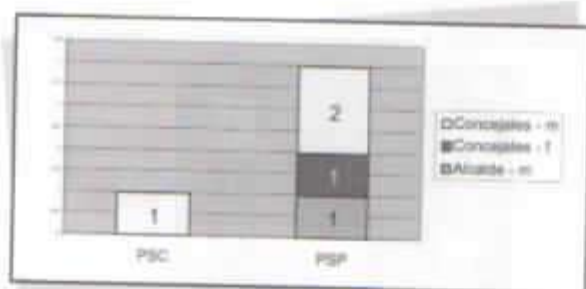

Alcalde: Héctor Borja (PSP; 1321 votos)

INFLUENCIA DE PARTIDOS EN PUERTO QUITO

Autoridad	Sexo	ID	PRIAN	PSC
Acalde	f		1	
Concejales	f	1		
	m		2	1
Total general		1	3	1

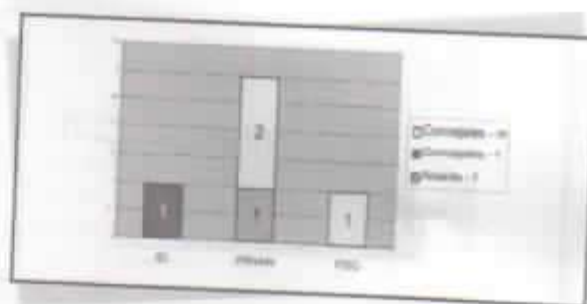

Acaldesa: Narciza Párraga (PRIAN, 1760 votos)

INFLUENCIA DE PARTIDOS EN QUITO

Autoridad	Sexo	ID	ID / MUPP-NP	MGEA / PS-FA
Acalde	m	1		
Concejales	f		3	1
	m		3	1
Total general		1	6	2

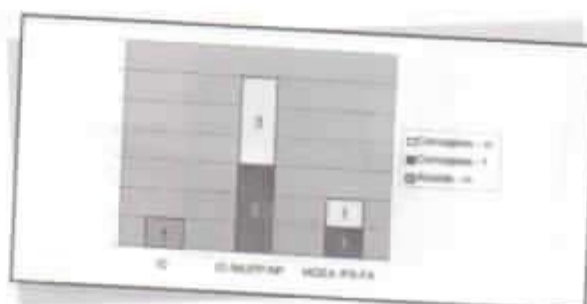

Acalde: Paco Moncayo (ID: 478941 votos)

INFLUENCIA DE PARTIDOS EN RUMIÑAHUI

Autoridad	Sexo	ID	MREA
Alcalde	m		1
Concejales	f	1	1
	m	1	1
Total general		2	3

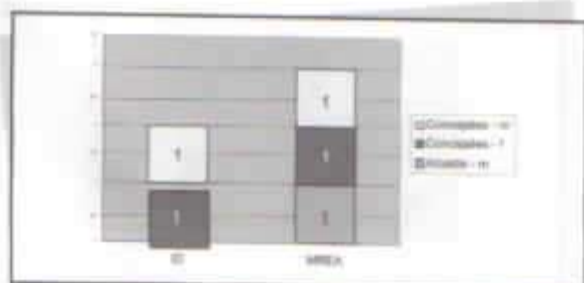

Alcalde: Héctor Jácome (MREA; 13227 votos)

INFLUENCIA DE PARTIDOS EN SAN MIGUEL DE LOS BANCOS

Autoridad	Sexo	PRIAN	PSC
Alcalde	m	1	
Concejales	f	1	
	m	1	2
Total general		3	2

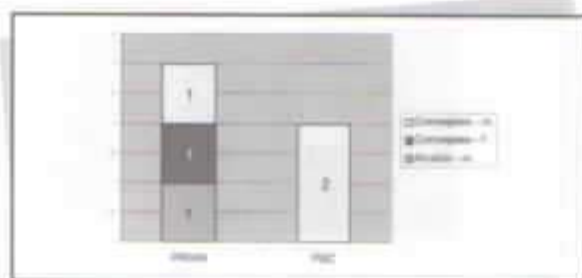

Alcalde: Luis Villagómez (PRIAN; 1725 votos)

INFLUENCIA DE PARTIDOS EN SANTO DOMINGO

Autoridad	Sexo	ID /MUPP-NP	PRE	PSC
Alcalde	m			1
Concejales	f			1
	m	2	1	3
Total general		2	1	5

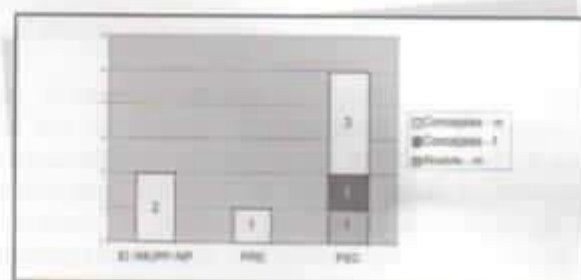

Alcalde: Kléber Paz y Miño (PSC; 4674 votos)

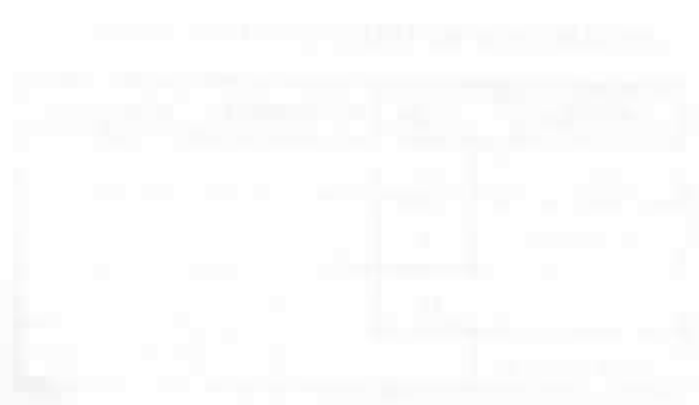

The following text is extremely faint and illegible. It appears to be a list or a series of numbered items, possibly describing the components or details of the diagrams shown above. The text is arranged in a vertical column and includes some faint markings that could be numbers or letters.

Provincia de Sucumbios

La prefectura de la provincia de Sucumbios experimentó un cambio en su orientación política, dado que el prefecto anterior pertenecía a Pachakutik. El nuevo prefecto, elegido por la alianza Concentración de Fuerzas Populares / Izquierda Democrática, obtuvo el 22,15% de los votos, frente al cercano 21,81% que obtuvo su competidor más inmediato (el prefecto anterior), y frente al candidato que ocupó el tercer lugar (PRIAN), quien obtuvo 17,98%.

Sin embargo, la elección del nuevo prefecto no estuvo acompañada del apoyo a los candidatos a consejeros de su partido. Los tres escaños se repartieron entre MUPP-NP, PRIAN y PRE. A esto hay que añadir los consejeros elegidos en 2002: uno de MUPP-NP y uno de PRE. En resumen, el prefecto carece de miembros de su partido dentro del Consejo Provincial, compuesto por cinco consejeros. Desde el punto de vista de la representatividad de género, en 2004 se eligieron dos consejeros y una consejera.

En lo que respecta a los alcaldes, existen dos de MUPP-NP, dos de MPD, dos de PRE, y uno de alianza ID/PRE/PSP. Ningún partido presenta preeminencia en términos de número de alcaldes. Tampoco es grande la importancia de las alianzas, y no existe presencia de movimientos locales entre las autoridades elegidas. La provincia no cuenta con alcaldesas.

**NÓMINA DE AUTORIDADES ELEGIDAS EN OCTUBRE 2004
PROVINCIA DE SUCUMBÍOS**

	AUTORIDAD	PARTIDO	NOMBRE
PROVINCIA	Prefecto	CFP/ID	MUÑOZ TAMAYO GUILLERMO ENRIQUE
	Consejeros	MUPP-NP	GREFA CERDA RENE ORLANDO
		PRE	LOAIZA MORENO WILMER LEONIDAS
		PRIAN	FREIRE AGUILAR FRESIA MARIUXI
CASCALES	Alcalde	MUPP-NP	VARGAS ALVARADO EDMUNDO RICARDO
	Concejales	MUPP-NP	CAMACHO YANZA BENJAMIN MESIAS
			RUBIO MARIA DEL PILAR
		PRIAN	BASURTO VELEZ CESAR ABAD
CUYABENO	Alcalde	MPD	CAMPOVERDE CAMPOVERDE ALIPIO AMADOR
	Concejales	MPD	PARRAGA VELEZ HENRRY GUILLERMO
		PRE /PSP	ENCARNACION SALAZAR ANGEL ARCENIO
		PSC	CULQUI CULQUI ANGEL TOMAS
GONZALO PIZARRO	Alcalde	PRE	ORDONEZ INGA LUIS BENJAMIN
	Concejales	MUPP-NP	RIVERA NARVAEZ JOSE LUIS
		PRE	NARVAEZ BURBANO ALEJANDRO RAMIRO
		PSC	DEL PINO TRONCOSO EFRAIN RIGOBERTO
LAGO AGRIO	Alcalde	MPD	ABAD JARAMILLO MAXIMO
	Concejales	MPD	MOSQUERA MURILLO LUIS ERMEL
		PRE	CASTRO YANEZ MARIA ESTHER
			PACHECO JACOME AMPARO MARLENE
PRIAN	LOPEZ FREIRE JORGE ALEJANDRO		
PUTUMAYO	Alcalde	MUPP-NP	HIDALGO DIAZ SEGUNDO ABDON
	Concejales	CFP	ANGULO QUIROGA MARTHA CECILIA
		MUPP-NP	SANTACRUZ RUIZ EDWIN ISMER
			VALENCIA ARELLANO YENNY PILAR

**NÓMINA DE AUTORIDADES ELEGIDAS EN OCTUBRE 2004
PROVINCIA DE SUCUMBIÓS**

	AUTORIDAD	PARTIDO	NOMBRE
SHUSHUFINDI	Alcalde	PRE	ESPINDOLA NARVAEZ DIEGO EDMUNDO
	Concejales	MUPP-NP	GOMEZ ROMERO VICTOR IGNACIO
		PRIAN	GAVILANEZ MARQUEZ BERTHA DORALIZA
		PSP	ABRIL QUEVEDO IPOLITO HECTOR
SUCUMBIOS	Alcalde	ID /PRE /PSP	NARANJO SANCHEZ LUIS ARMANDO
	Concejales	ID /PRE /PSP	RAYO YEPEZ CARLOS OSWALDO
		MUPP-NP	CISNEROS VILLARREAL CAMILO EXEQUIAS
		PRIAN	MONTENEGRO MEJIA LUIS ROBERTO

TENDENCIAS POLÍTICAS - AUTORIDADES ELEGIDAS EN OCTUBRE 2004
PROVINCIA DE SUCUMBIOS

PROVINCIA	Autoridad	Sexo	CFP	CFP/ID	ID/PRE/PSP	MPD	MUJPP-NP	PRE	PRE/PSP	PRIAN	PSC	PSP
PROVINCIA	Prefecto	m		1								
	Consejeros	f								1		
CASCALES	Alcalde	m				1		1				
	Concejales	f				1						
CUYABENO	Alcalde	m				1				1		
	Concejales	m				1		1				
GONZALO PIZARRO	Alcalde	m						1				1
	Concejales	m					1	1				1
LAGO AGRIO	Alcalde	m				1						
	Concejales	f						2				
PUTUMAYO	Alcalde	m				1				1		
	Concejales	f	1				1					
SHUSHUFINDI	Alcalde	m										
	Concejales	f						1		1		
SUCUMBIOS	Alcalde	m					1					1
	Concejales	m					1					
Total general			1	1	2	4	10	6	1	5	2	1

**AUTORIDADES SECCIONALES ELEGIDAS EN OCTUBRE 2004 - POR PARTIDOS POLÍTICOS
TOTAL PROVINCIAL DIVIDIDO POR SEXO**

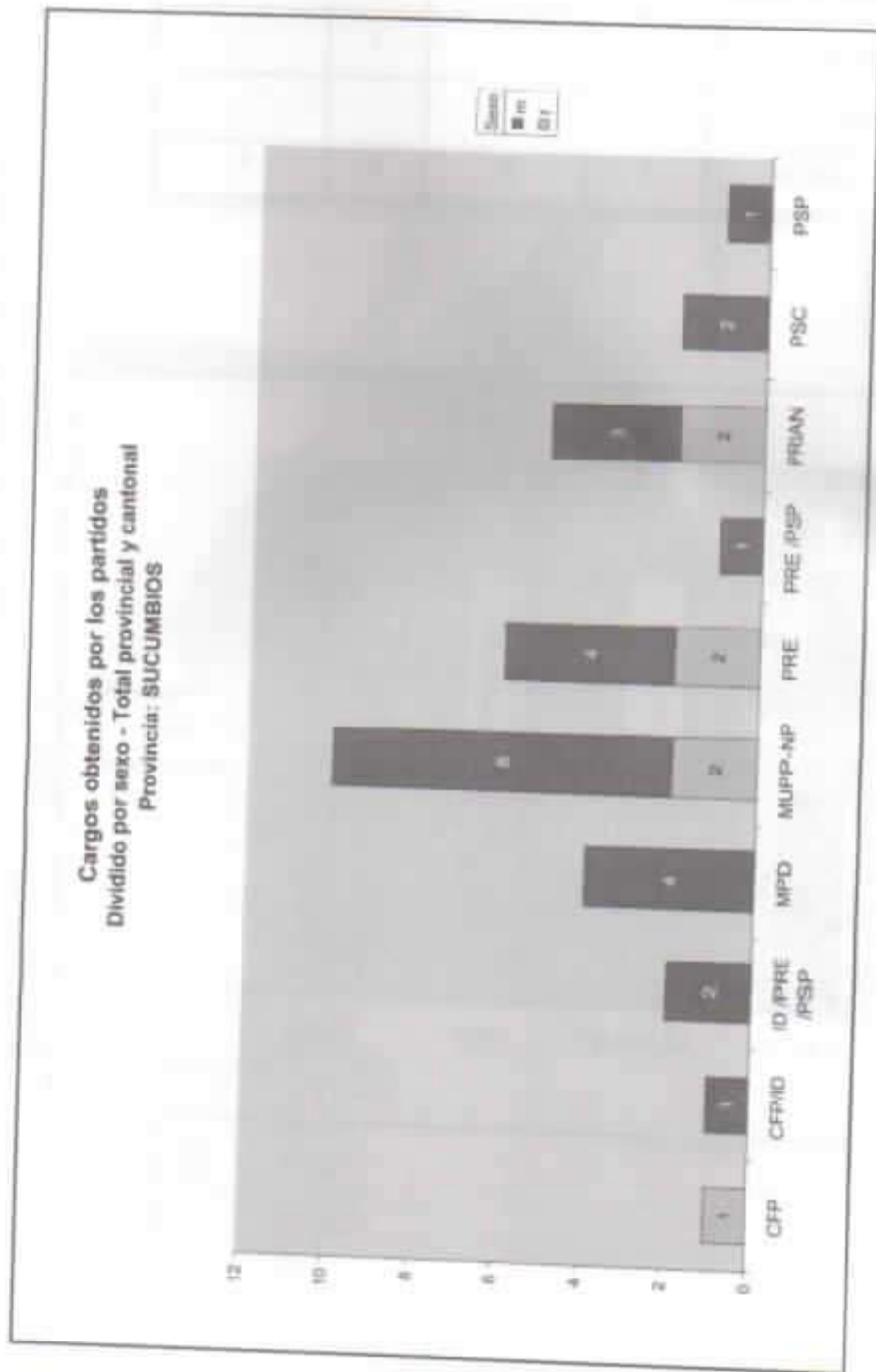

CONFIGURACIÓN ACTUAL DEL CONSEJO PROVINCIAL*

Autoridad	CFP/ID	MUPP-NP	PRE	PRIAN
Consejeros 2004		1	1	1
Consejeros 2002		1	1	
Prefecto	1			
Total general	1	2	2	1

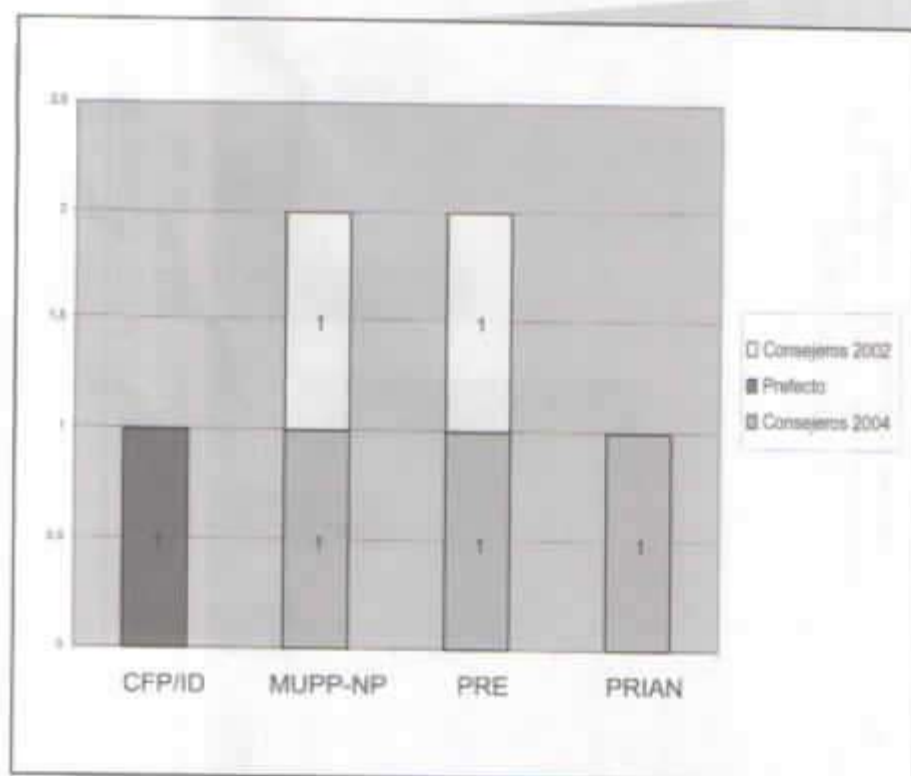

* En este cuadro también están incluidos los consejeros que fueron elegidos para el periodo 2002-2006.

**PARTIDOS POLÍTICOS O ALIANZAS CON MAYOR NÚMERO DE AUTORIDADES ELEGIDAS
CANTONES DE LA PROVINCIA DE SUCUMBIOS**

ELECCIONES OCTUBRE 2004 - TOTAL ALCALDES Y CONCEJALES

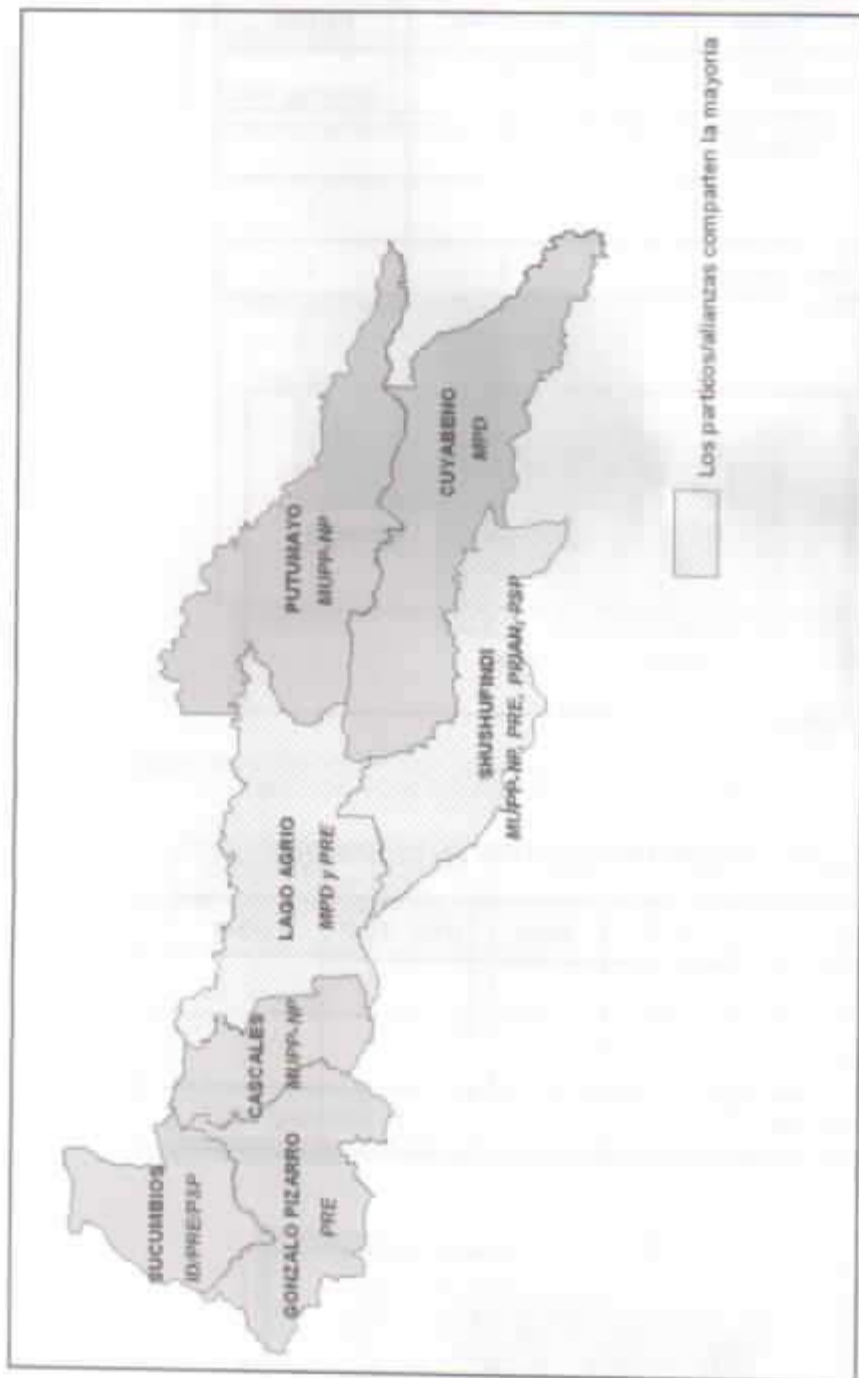

TENDENCIAS POLÍTICAS POR CANTONES AUTORIDADES ELEGIDAS EN OCTUBRE 2004

INFLUENCIA DE PARTIDOS EN CASCALES

Autoridad	Sexo	MUPP-NP	PRIAN
Alcalde	m	1	
Concejales	f	1	
	m	1	1
Total general		3	1

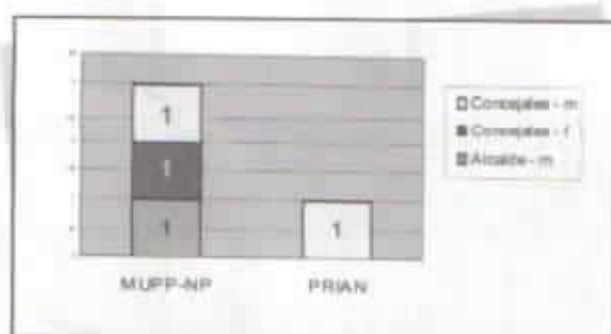

Alcalde: Edmundo Vargas Alvarado (MUPP-NP; 1239 votos)

INFLUENCIA DE PARTIDOS EN CUYABENO

Autoridad	Sexo	MPD	PRE /PSP	PSC
Alcalde	m	1		
Concejales	m	1	1	1
Total general		2	1	1

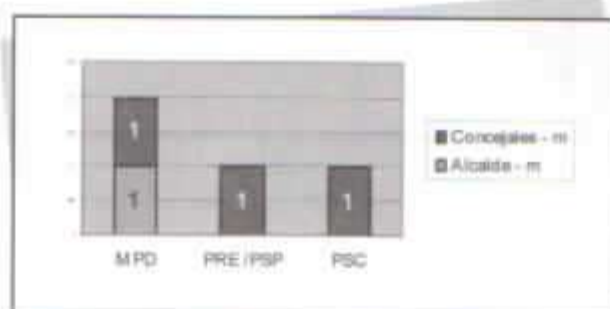

Alcalde: Alipio Campoverde (MPD; 605 votos)

INFLUENCIA DE PARTIDOS EN GONZALO PIZARRO

Autoridad	Sexo	MUPP-NP	PRE	PSC
Alcalde	m		1	
Concejales	m	1	1	1
Total general		1	2	1

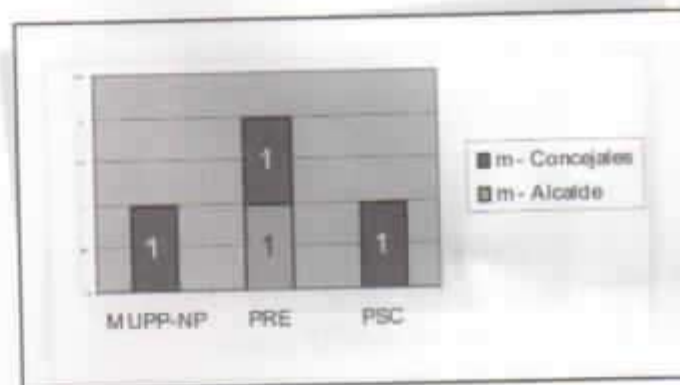

Alcalde: Luis Ordóñez (PRE: 1024 votos)

INFLUENCIA DE PARTIDOS EN LAGO AGRIO

Autoridad	Sexo	MPD	PRE	PRIAN
Alcalde	m	1		
Concejales	f		2	
	m	1		1
Total general		2	2	1

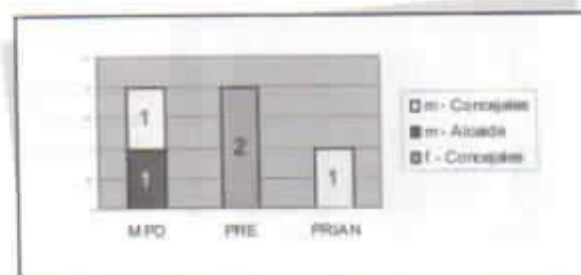

Alcalde: Máximo Abad (MPD: 4839 votos)

INFLUENCIA DE PARTIDOS EN PUTUMAYO

Autoridad	Sexo	CFP	MUPP-NP
Alcalde	m		1
Concejales	f	1	1
	m		1
Total general		1	3

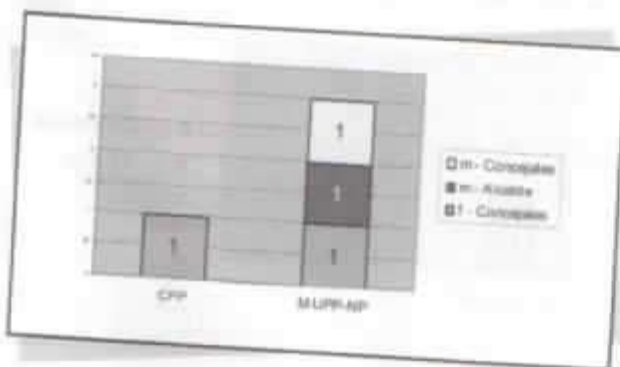

Alcalde: Abdón Hidalgo (MUPP-NP: 858 votos)

INFLUENCIA DE PARTIDOS EN SHUSHUFINDI

Autoridad	Sexo	MUPP-NP	PRE	PRIAN	PSP
Alcalde	m		1		
Concejales	f			1	
	m	1			1
Total general		1	1	1	1

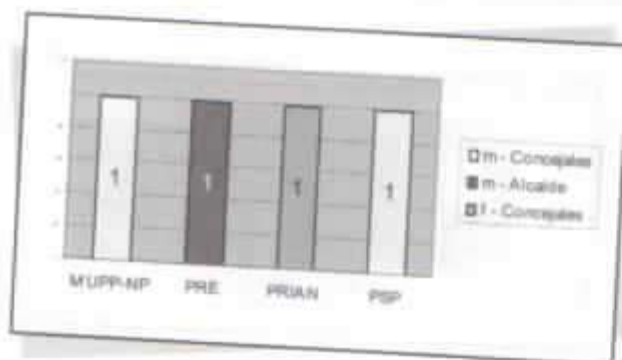

Alcalde: Edmundo Espindola (PRE: 2099 votos)

INFLUENCIA DE PARTIDOS EN SUCUMBÍOS

Autoridad	Sexo	ID /PRE /PSP	MUPP-NP	PRIAN
Alcalde	m	1		
Concejales	m	1	1	1
Total general		2	1	1

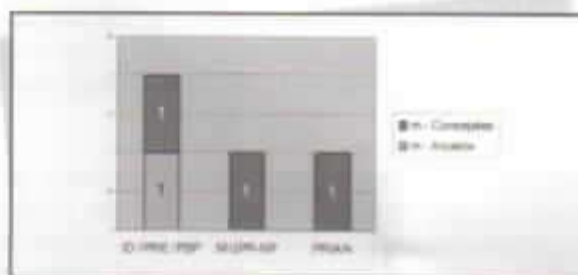

Alcalde: Armando Naranjo (ID/PRE/PSP; 684 votos)

Information system structure

System	Component	Function
Information System	Input	Collect data from users
	Output	Present data to users
Database	Storage	Store data
	Retrieval	Retrieve data
Application	Processing	Process data
	Control	Control data



The information system structure is a hierarchical structure. It consists of several levels of abstraction. At the top level, the system is divided into three main components: Input, Output, and Database. The Input component is responsible for collecting data from users, while the Output component is responsible for presenting data to users. The Database component is responsible for storing and retrieving data. Below these components, the system is further divided into more detailed sub-components. The Input component is divided into Data Entry and Data Collection. The Output component is divided into Data Presentation and Data Reporting. The Database component is divided into Data Storage and Data Retrieval. The Application component is divided into Data Processing and Data Control.

Information system structure

Provincia de Tungurahua

En la provincia de Tungurahua el prefecto alcanzó la reelección, aunque esta vez lo hizo a través de la amplia alianza: Izquierda Democrática, Pachakutik, y los movimientos Frente Cívico-Nuevo País (FC-NP) y Fuerza Ciudadana de Tungurahua (MFC). El prefecto logró un amplio 42,7% de los votos, frente al 23,1% que ocupó el segundo lugar (PSC), y frente a la candidata que ocupó el tercer lugar (PRIAN), quien obtuvo 17,48%.

El triunfo del prefecto estuvo acompañado de la elección de dos consejeros de la alianza ID/MUPP-NP/MFC, más un consejero de PRIAN y uno elegido por alianza PSC y el movimiento Nueva Fuerza Democrática (NFD). Los escaños elegidos en 2002 pertenecen uno a PSC, uno a ID y uno a la alianza MFC/MCPN. Dada la variedad de tendencias políticas en el Consejo Provincial, no es posible afirmar que exista una posición mayoritaria desde el punto de vista de los partidos y movimientos. En 2004 no se eligió ninguna consejera.

En lo que respecta a los alcaldes, el alcalde de la capital de la provincia fue elegido por la misma alianza que el prefecto, y un cantón más cuenta con alcalde elegido por la alianza ID/MUPP-NP/MFC. El resto de cantones eligieron sus alcaldes de la siguiente manera: uno de MUPP-NP, uno de PRIAN, uno de DP-UDC, uno de la alianza DP-UDC/PSP/MPS, uno de la alianza PSP/FC-NP, más dos alcaldes de movimientos locales: Unión Cantonal de Baños y Movimiento Independiente Pillareño. Ningún partido presenta preeminencia en términos de número de alcaldes, más bien se observa un muy importante papel de las alianzas y una fuerte influencia de movimientos locales. La provincia no cuenta con alcaldesas.

**NÓMINA DE AUTORIDADES PROVINCIALES ELEGIDAS EN OCTUBRE 2004
PROVINCIA DE TUNGURAHUA**

	AUTORIDAD	PARTIDO	NOMBRE
PROVINCIA	Prefecto	ID /MUPP-NP / FC-NP /MFC	NARANJO LALAMA LUIS FERNANDO
	Consejeros	ID /MUPP-NP / MFC	MALIZA TASNA JULIAN
			PALACIOS PALACIOS GUIDO ELISEO
		PRIAN	MELLENDEZ ROMO EPSILON EUCLIDES
		PSC/NFD	MERA ANDRADE RAFAEL ISAIAS
AMBATO	Alcalde	ID /MUPP-NP / FC-NP /MFC	CALLEJAS BARONA FERNANDO
	Concejales	ID /MUPP-NP / MFC	CUESTA HOLGUIN JOSE FILOMETOR
			GARCES GONZALEZ LIDICE CAROLINA
			MOSQUERA GARCIA PATRICIO ALCIDES
		PRIAN	ALTAMIRANO SANCHEZ JAVIER FRANCISCO
		PSC	AVALOS CABRERA SANDY PAMELA
			BONILLA LOPEZ SEGUNDO FELIPE
			CAICEDO BANDERAS FERNANDO JOSE
BAÑOS	Alcalde	UC	ACOSTA GALLEGOS FAUSTO EDUARDO
	Concejales	DP-UDC	BALSECA PAREDES HECTOR ABELARDO
		FC-NP	MORALES ALFONSO ELIECER
		PSC	GARZON MONTENEGRO RAUL FERNANDO
		UC	GUEVARA ESPINOZA ANGEL GUSTAVO
CEVALLOS	Alcalde	DP-UDC/PSP/ MPS	CONSTANTE ESPINOZA RODRIGO BAYARDO
	Concejales	DP-UDC/MPS	FLORES VALENCIA MARCO WILIAN
		PRIAN	MIRANDA NUNEZ HILDA RAQUEL
		PSC/ID	VILLACIS ROVALINO DIEGO ALEXANDER
MOCHA	Alcalde	PSP/FC-NP	CALUÑA RAMOS HECTOR ORLANDO
	Concejales	PRIAN	ORTIZ CASTRO MARCO ENRIQUE
		PSC	CHERREZ CARDENAS FAUSTO RAUL
			GARCES FRIAS GLADYS FAVIOLA
PSP	OCANA VALLE SEGUNDO SIPRIANO		

**NÓMINA DE AUTORIDADES ELEGIDAS EN OCTUBRE 2004
PROVINCIA DE SUCUMBÍOS**

	AUTORIDAD	PARTIDO	NOMBRE
PATATE	Alcalde	ID /MUPP-NP / MFC	AGUIAR CHICAIZA ELICIO CAIN
	Concejales	ID /MUPP-NP / MFC	CHILQUINGA GUAMBÓ LUIS MEDARDO
			MEDINA MUNOZ AMABLE ELOY
		PRIAN	VEGA MUNOZ ANGEL GILBERTO
		PSC	ARAUJO NARANJO HUGO FERNANDO
PELILEO	Alcalde	MUPP-NP	CAIZABANDA JEREZ MANUEL
	Concejales	ID	CARDENAS MEDINA JORGE HUMBERTO
		MUPP-NP	MASAQUIZA JIMENEZ MANUEL
			VITERI TORRES JOSE MARCELO
		PSC	GALLEGOS MAROTO SEGUNDO MANUEL
PILLARO	Alcalde	MIP	CORTES NARANJO EDWIN WILFRIDO
	Concejales	ID /MUPP-NP	ANDRADE VILLAVICENCIO GALO OSWALDO
		MIP	ARAUJO GUTIERREZ JUDITH ANGELICA
			ARCOS TORRES CARLOS JOSELITO
			TORRES MONCAYO JOSE EDILBERTO
QUERO	Alcalde	PRIAN	GAVILANES SILVA RAUL SHONQUEN
	Concejales	DP-UDC	ROSERO CASTRO PEDRO PABLO
			ROSERO SAUL JORGE
		PRIAN	BARRENO BARRENO LEVI GABRIEL
		PSP	MORALES JAYA JOSE RICARDO
TISALEO	Alcalde	DP-UDC	BONILLA ESCOBAR SEGUNDO MIGUEL
	Concejales	DP-UDC	POAQUIZA POAQUIZA MARTHA FABIOLA
			RODRIGUEZ MARTINEZ EDWIN ANTONIO
		PSP	BONILLA CORDOVA HILDA MARIA
			ROMERO PEREZ TELMO ONOFRE TARQUINO

**AUTORIDADES SECCIONALES ELEGIDAS EN OCTUBRE 2004 - POR PARTIDOS POLÍTICOS
TOTAL PROVINCIAL DIVIDIDO POR SEXO**

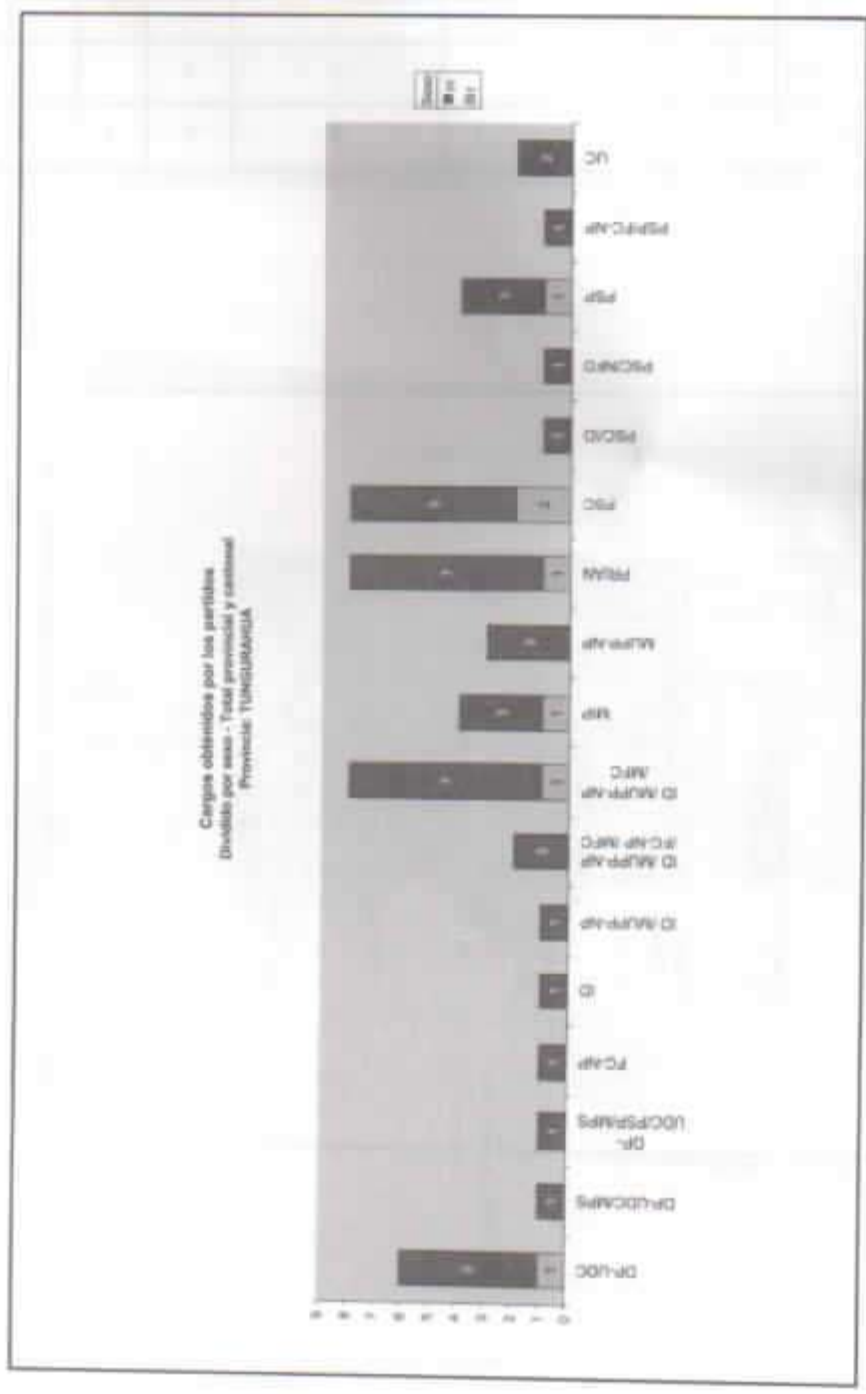

CONFIGURACIÓN ACTUAL DEL CONSEJO PROVINCIAL*

Autoridad	ID	ID /MUPP-NP /FC-NP /MFC	ID /MUPP-NP /MFC	PRIAN	PSC	PSC/NFD	MCPN/MFC
Prefecto		1					
Consejeros 2002	1				1		1
Consejeros 2004			2	1		1	
Total general	1	1	2	1	1	1	1

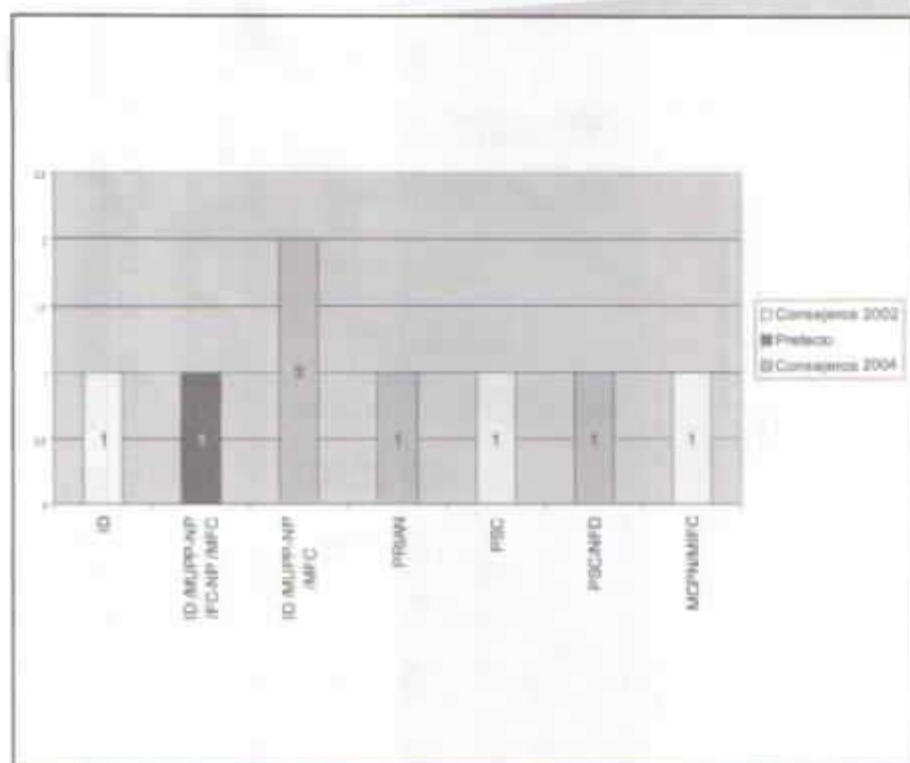

* En este cuadro también están incluidos los consejeros que fueron elegidos para el período 2003-2006.

TENDENCIAS POLÍTICAS POR CANTONES AUTORIDADES ELEGIDAS EN OCTUBRE 2004

INFLUENCIA DE PARTIDOS EN AMBATO

Autoridad	Sexo	ID /MUPP-NP / FC-NP /MFC	ID /MUPP-C NP /MF	PRIAN	PSC
Alcalde	m	1			
Concejales	f		1		1
	m		2	1	2
Total general		1	3	1	3

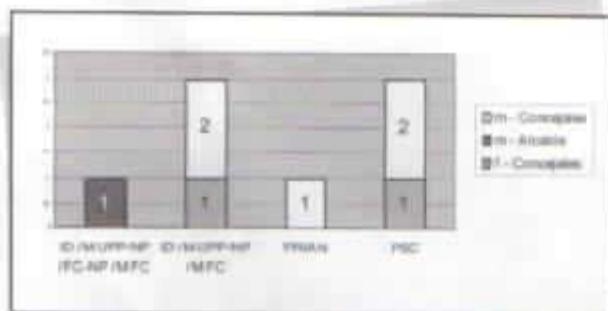

Alcalde: Fernando Callejas (ID /MUPP-NP /FC-NP /MFC; 53503 votos)

INFLUENCIA DE PARTIDOS EN BAÑOS

Autoridad	Sexo	DP-UDC	FC-NP	PSC	UC
Alcalde	m				1
Concejales	m	1	1	1	1
Total general		1	1	1	2

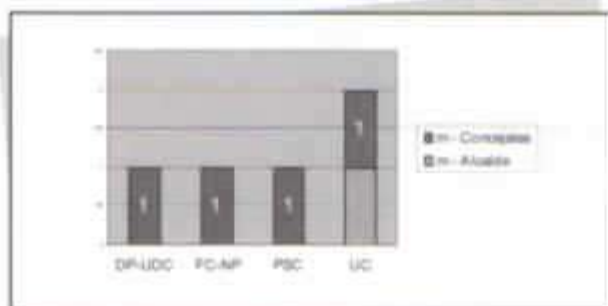

Alcalde: Fausto Acosta (UC; 3542 Votos)

INFLUENCIA DE PARTIDOS EN CEVALLOS

Autoridad	Sexo	DP-UDC/MPS	DP-UDC/PSP/MPS	PRIAN	PSC/ID
Acaide	m			1	
Concejales	f		1		
	m	1		1	1
Total general		1	1	2	1

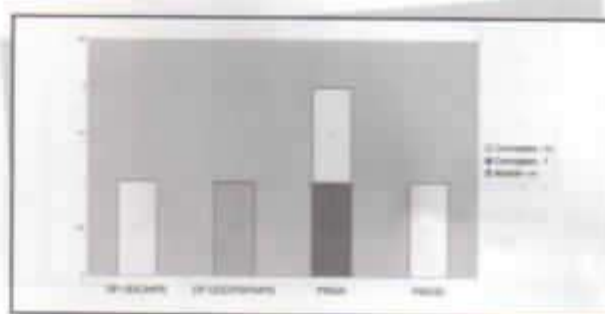

Acaide: Rodrigo Constante (DP-UDC/PSP/MPS: 1338 votos)

INFLUENCIA DE PARTIDOS EN MOCHA

Autoridad	Sexo	PRIAN	PSC	PSP	PSP/FC-NP
Acaide	m				1
Concejales	f		1		
	m	1	1	1	
Total general		1	2	1	1

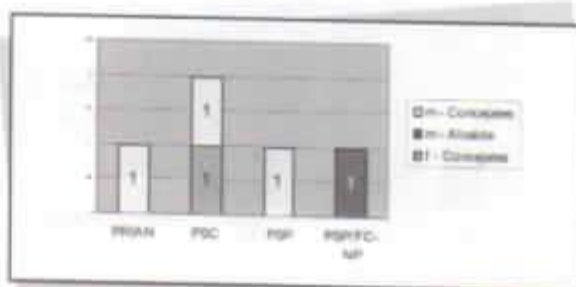

Acaide: Héctor Caluña (PSP/FC-NP: 1128 votos)

INFLUENCIA DE PARTIDOS EN PATATE

Autoridad	Sexo	ID /MUPP-NP /MFC	PRIAN	PSC
Alcalde	m	1		
Concejales	m	2	1	1
Total general		3	1	1

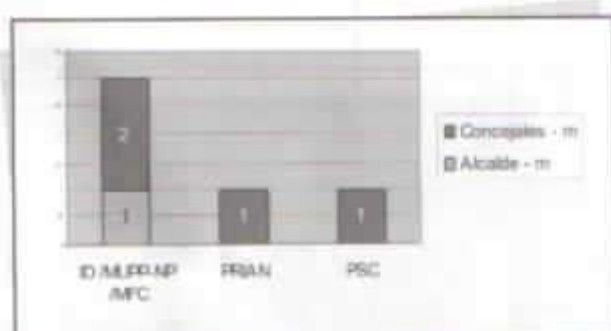

Alcalde: Elicio Aguilar (ID /MUPP-NP /MFC: 2671 votos)

INFLUENCIA DE PARTIDOS EN PELILEO

Autoridad	Sexo	ID	MUPP-NP	PSC
Alcalde	m		1	
Concejales	m	1	2	1
Total general		1	3	1

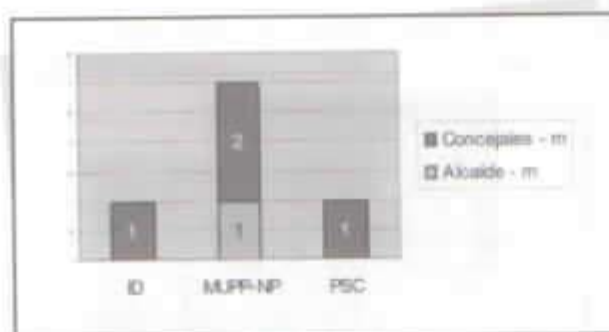

Alcalde: Manuel Caizabanda (MUPP-NP: 8878 votos)

INFLUENCIA DE PARTIDOS EN PÍLLARO

Autoridad	Sexo	ID /MUPP-NP	MIP
Alcalde	m		1
Concejales	f		1
	m	1	2
Total general		1	4

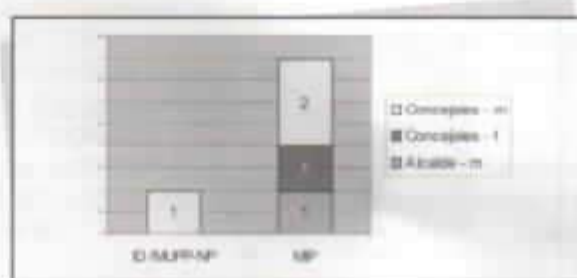

Alcalde: Edwin Corrés (MIP; 7662 votos)

INFLUENCIA DE PARTIDOS EN QUERO

Autoridad	Sexo	DP-UDC	PRIAN	PSP
Alcalde	m		1	
Concejales	m	2	1	1
Total general		2	2	1

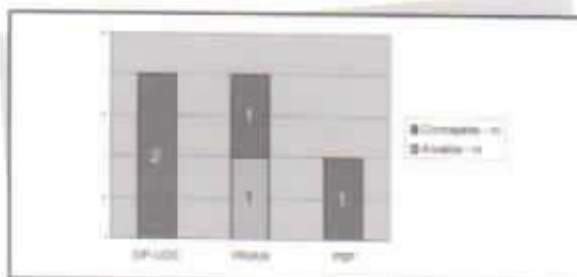

Alcalde: Raúl Gavilanes (PRIAN; 4099 votos)

INFLUENCIA DE PARTIDOS EN TISALEO

Autoridad	Sexo	DP-UDC	PSP
Alcalde	m	1	
Concejales	f	1	1
	m	1	1
Total general		3	2

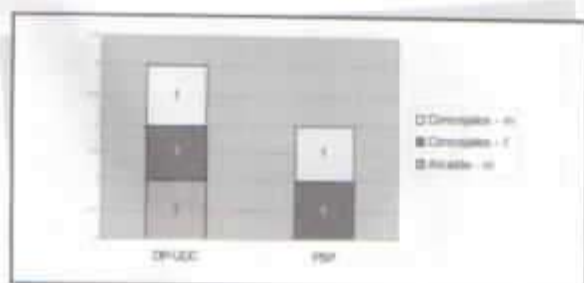

Alcalde: Segundo Borilla (DP-UDC; 1344 votos)

Provincia de Zamora

Chinchiipe

La prefectura de la provincia de Zamora Chinchiipe experimentó un cambio en su orientación política, dado que el prefecto anterior fue elegido por alianza ID/DP-UDC/MI. El nuevo prefecto, elegido por la alianza Partido Social Cristiano, Movimiento Independiente por el Cambio (MIC) y Fuerza Joven por el Cambio (FJC), obtuvo el 34,97% de los votos, frente al 25,59% que obtuvo su competidor más inmediato (el prefecto anterior, esta vez candidatizado por la alianza PSP/PRE y los movimientos Fuerza Zamora Chinchiipe -FZCH- y Movimiento Progresista Zamora Chinchiipe -MPZCH), y frente al candidato que ocupó el tercer lugar (alianza MPD, Movimiento Social Idealista -MISI y Movimiento Independiente Amazónico -MIA), quien obtuvo 22,44%.

Sin embargo, los escaños para consejeros se repartieron de la siguiente manera: uno para la alianza del prefecto, uno para la alianza del prefecto anterior, más uno para la alianza DP-UDC/PS-FA. A esto hay que añadir los consejeros elegidos en 2002: uno de DP-UDC y uno de la alianza PS-FA/MUPP-NP. Dada la variedad de tendencias políticas en el Consejo Provincial, no es posible afirmar que exista una posición mayoritaria desde el punto de vista de los partidos y movimientos. En 2004 no se eligieron consejeras.

En lo que respecta a los alcaldes, cuatro cantones cuentan con alcaldes de la alianza del prefecto anterior. De allí, la provincia cuenta con un alcalde de DP-UDC, uno de MUPP-NP, uno de PS-FA, uno del MISI, más uno por la alianza PSC/ID. Ningún partido por sí solo posee preeminencia en términos de número de alcaldes, la que posee preeminencia es la amplia alianza PSP/PRE/MPZCH/FZCH. La provincia muestra un papel importante de las alianzas así como una fuerte influencia de movimientos locales. La provincia no cuenta con alcaldesas.

**NÓMINA DE AUTORIDADES PROVINCIALES ELEGIDAS EN OCTUBRE 2004
PROVINCIA DE ZAMORA CHINCHIPE**

	AUTORIDAD	PARTIDO	NOMBRE
PROVINCIA	Prefecto	PSC/MIC /FJC	DELGADO TELLO FRANKLIN NAPOLEON
	Consejeros	DP-UDC/PS-FA	OCHOA TAMAY LIDER ATAHUALPA
		PSC/MIC /FJC	CELI PARDO DALTON FAUSTINO
		PSP/PRE / MPZCH /FZCH	BALLADAREZ CASTILLO EDGAR EZEQUIEL
CENTINELA DEL CONDOR	Alcalde	PRE /PSP/ MPZCH /FZCH	VALLADAREZ GONZALEZ JOSE RUBEN
	Concejales	DP-UDC/MPD / PS-FA	FLORES CUEVA SIXTO GUILLERMO
		MIC	CHUQUIMARCA JUMBO JOSE RODRIGO
		PRE /PSP/ MPZCH /FZCH	PAUTA CUENCA EDGAR HUMBERTO
CHINCHIPE	Alcalde	PSP/PRE / MPZCH /FZCH	PAVON ROMERO ANGEL GERMAN
	Concejales	PSC/ID	GOMEZ VALDEZ MILTON EFRAIN
		PSP/PRE / MPZCH /FZCH	PENA ONTANEDA ELIO GERMAN
			VIZUETE TROYA WILSON HERNAN
EL PANGUI	Alcalde	MISI	ENCARNACION BRAVO SEGUNDO MIGUEL
	Concejales	DP-UDC/PSC	CALLE WILCHIS LIBIA RUFINA
			PUNIN TELLO CARLOS MESIAS
		MISI	SEGURA LARA LUIS OSWALDO
NANGARITZA	Alcalde	PRE /PSP/ MPZCH /FZCH	QUEZADA ROMERO SERVIO VICENTE
	Concejales	DP-UDC/PSC	CAMACHO CAÑAR KLINIO AQUILES
		PRE /PSP/ MPZCH /FZCH	CHUQUIRIMA AJILA NARCIZA ELIZABETH
			ZHININ QUEZADA HILARIO ESTANISLAO

**NÓMINA DE AUTORIDADES ELEGIDAS EN OCTUBRE 2004
PROVINCIA DE SUCUMBÍOS**

	AUTORIDAD	PARTIDO	NOMBRE
PALANDA	Alcalde	PSP/PRE / MPZCH /FZCH	MEJIA BERMEO SEGUNDO AURELIO
	Concejales	MPD /MISI /MIA	AVILA ABAD BRAULIO
		PSP/PRE / MPZCH /FZCH	CARRION CARRION EDGAR
			PACCHA GONZALEZ JOSEFINA MARIA
PAQUISHA	Alcalde	DP-UDC	JARAMILLO CALVA JOSE BOLIVAR
	Concejales	DP-UDC	BALCAZAR TANDAZO JOSE HERIBERTO
			CASTILLO IRMA MARIA
		PSC/FJC	CABRERA CAYLLAGUA SEGUNDO SEBASTIAN
YACUAMBI	Alcalde	MUPP-NP	GUALAN CHALAN VICTOR MANUEL
	Concejales	MUPP-NP	GUALAN JAPA LUIS ANTONIO
		PSC	GUAMAN GONZALEZ MANUEL ELICEO
		PS-FA	GUAMAN LOZANO ROSA ALEJANDRINA
YANZATZA	Alcalde	PS-FA	SUQUISUPA RAMON BENITO ERALDO
	Concejales	DP-UDC	ARMIJOS GONZALEZ SIMON BOLIVAR
		PSC/MIC /FJC	GUAICHA GUAICHA GALO SIDNEY
		PS-FA	JIMENEZ CARRION JOSE ADAN
ZAMORA	Alcalde	PSC/ID	APOLO BERRU HECTOR CORNELIO
	Concejales	DP-UDC/PS-FA	ESPARZA AGUIRRE WILLAMS GABRIEL
		PSC/ID	CAMACHO DAVILA GALO ANIBAL
			MACANCHI NARVAEZ RODIN RICHARD
		PSP/PRE / MPZCH /FZCH	TAPIA MUÑOZ PAULINA DEL CARMEN

AUTORIDADES SECCIONALES ELEGIDAS EN OCTUBRE 2004 - POR PARTIDOS POLÍTICOS
TOTAL PROVINCIAL DIVIDIDO POR SEXO

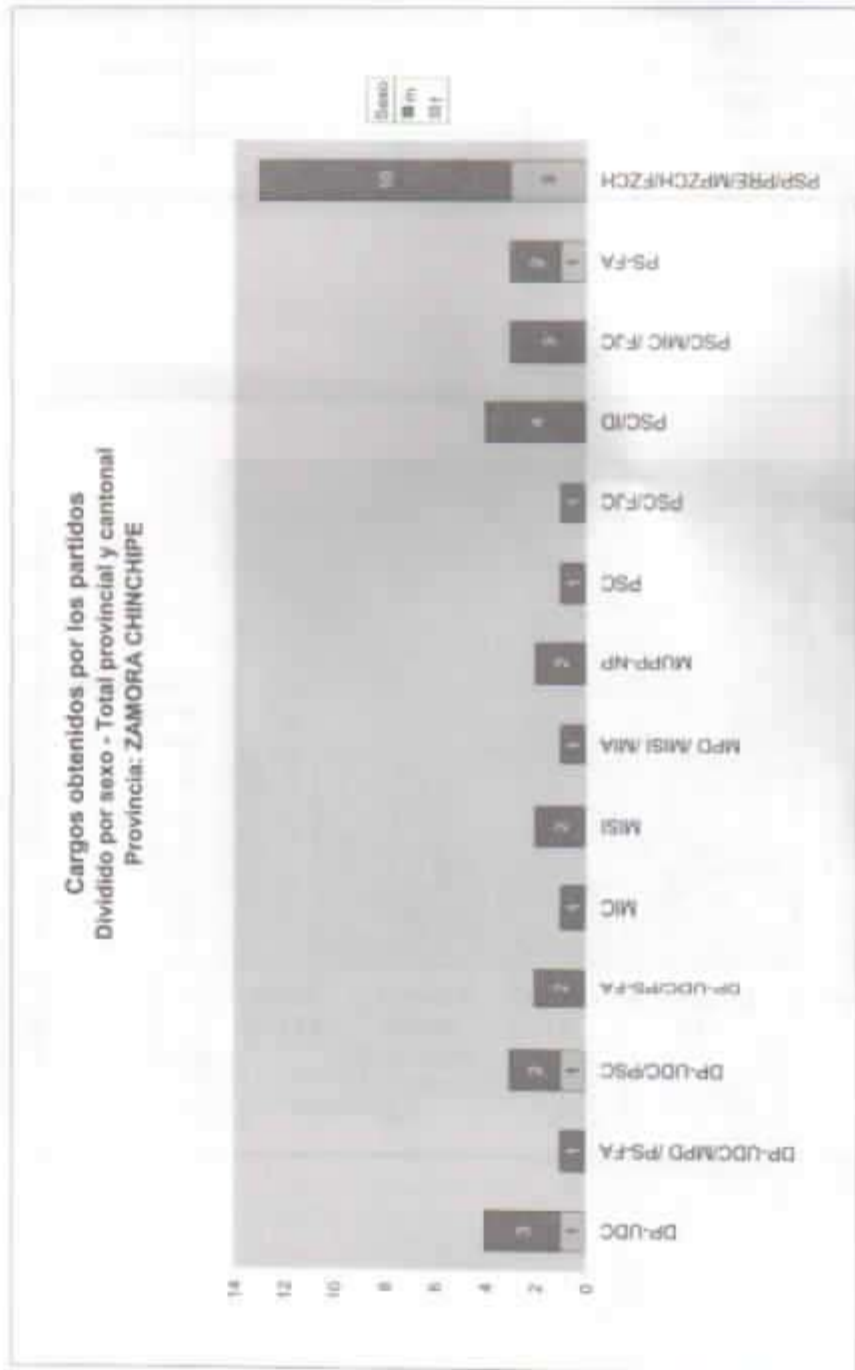

CONFIGURACIÓN ACTUAL DEL CONSEJO PROVINCIAL*

Autoridad	DP-UDC	DP-UDC/ PS-FA	PS-FA/MUPP-NP	PSC/MIC /FJC	PSP/PRE MPZCH/FZCH
Prefecto				1	
Consejeros 2004		1		1	1
Consejeros 2002	1		1		
Total general	1	1	1	2	1

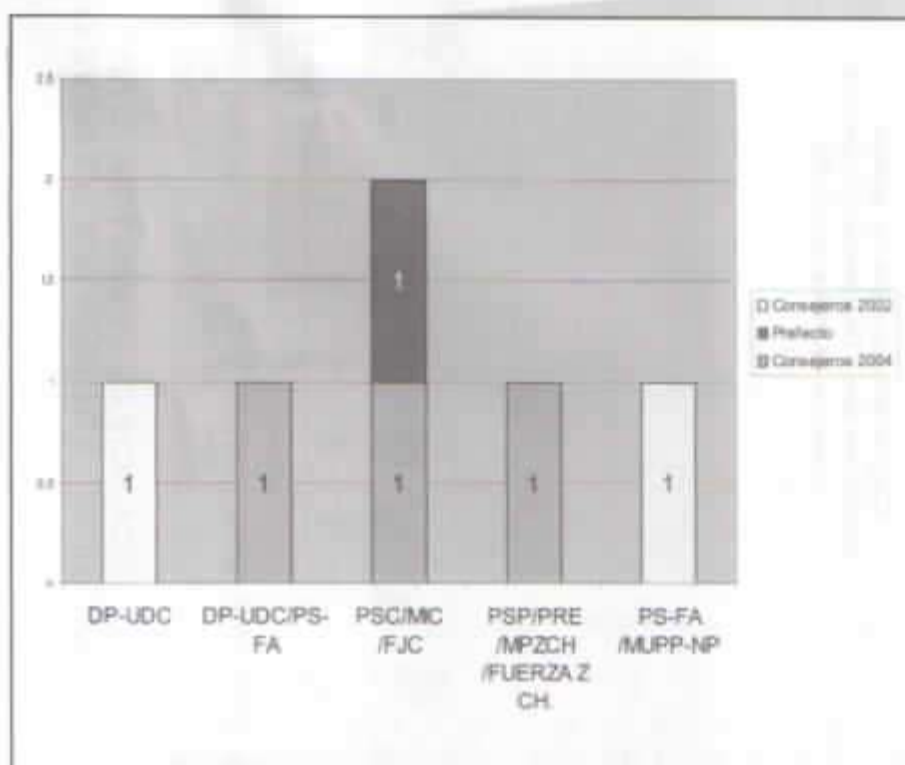

* En este cuadro también están incluidos los consejeros que fueron elegidos para el periodo 2002-2006.

**PARTIDOS POLÍTICOS O ALIANZAS CON MAYOR NÚMERO DE AUTORIDADES ELEGIDAS
CANTONES DE LA PROVINCIA DE ZAMORA CHINCHIPE**

ELECCIONES OCTUBRE 2004 - TOTAL ALCALDES Y CONCEJALES

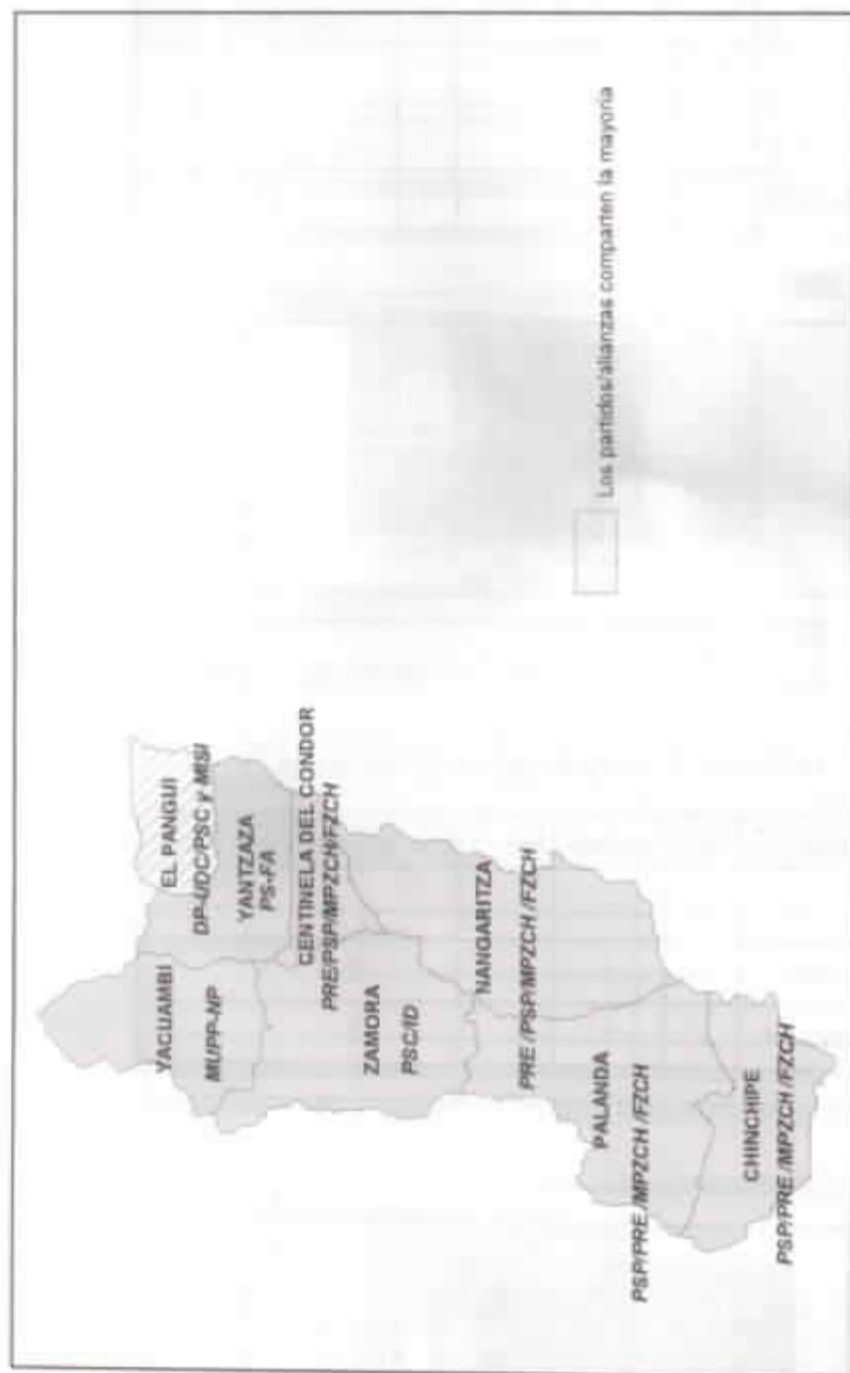

TENDENCIAS POLÍTICAS POR CANTONES AUTORIDADES ELEGIDAS EN OCTUBRE 2004

INFLUENCIA DE PARTIDOS EN CENTINELA DEL CONDOR

Autoridad	Sexo	DP-UDC/MPD /PS-FA	MIC	PRE /PSP/MPZCH /FZCH
Alcalde	m			1
Concejales	m	1	1	1
Total general		1	1	2

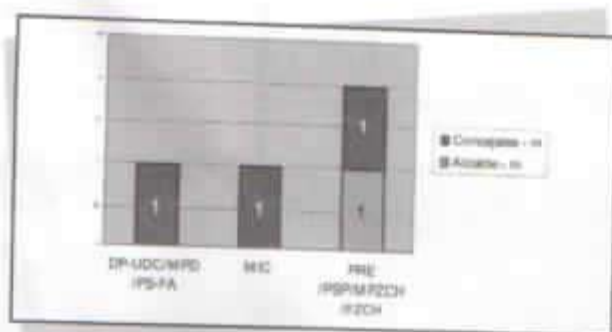

Alcalde: José Balladares (PRE /PSP/MPZCH /FZCH: 684 votos)

INFLUENCIA DE PARTIDOS EN CHINCHIPE

Autoridad	Sexo	PSC/ID	PSP/PRE /MPZCH /FUERZA Z CH,
Alcalde	m		1
Concejales	m	1	2
Total general		1	3

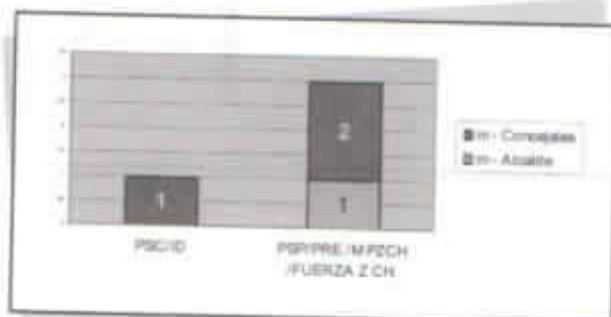

Alcalde: Ángel Pavón (PSP/PRE /MPZCH /FUERZA Z CH: 1622 votos)

INFLUENCIA DE PARTIDOS EL PANGUI

Autoridad	Sexo	DP-UDC/PSC	MISI
Alcalde	m		1
Concejales	f	1	
	m	1	1
Total general		2	2

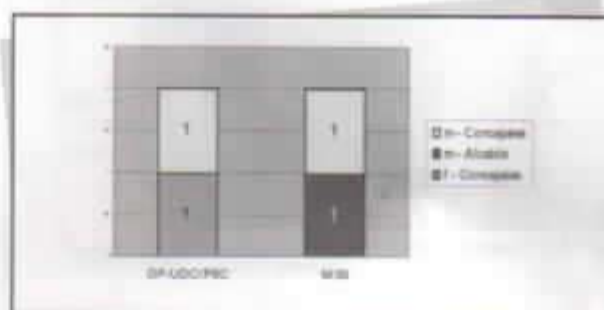

Alcalde: Segundo Encarnación (MISI: 1280 votos)

INFLUENCIA DE PARTIDOS EN NANGARITZA

Autoridad	Sexo	DP-UDC/PSC	PRE /PSP/MPZCH /FZCH
Alcalde	m		1
Concejales	f		1
	m	1	1
Total general		1	3



Alcalde: Servio Quezada (PRE /PSP/MPZCH /FZCH: 518 votos)

INFLUENCIA DE PARTIDOS EN PALANDA

Autoridad	Sexo	MPD /MIS/ MIA	PSP/PRE /MPZCH /FUERZA Z CH.
Alcalde	m		1
Concejales	f		1
	m	1	1
Total general		1	3

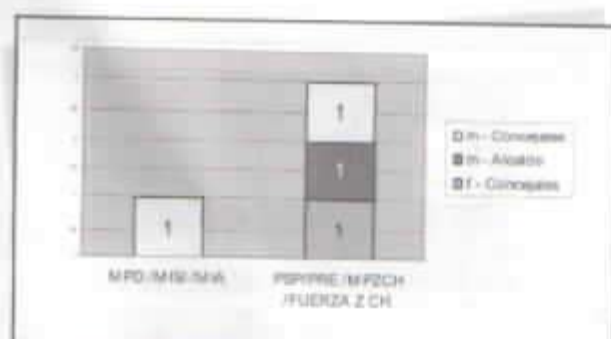

Alcalde: Segundo Mejía (PSP/PRE /MPZCH /FUERZA Z CH: 1388 votos)

INFLUENCIA DE PARTIDOS EN PAQUISHA

Autoridad	Sexo	DP-UDC	PSC/FJC
Alcalde	m	1	
Concejales	f	1	
	m	1	1
Total general		3	1

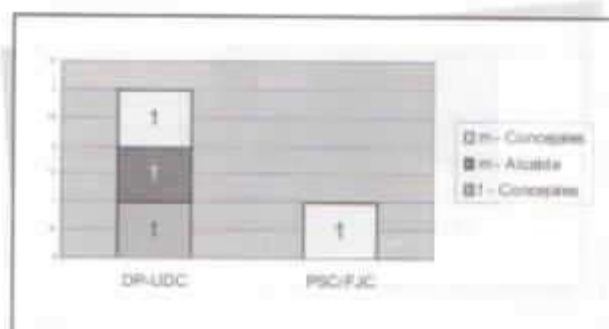

Alcalde: José Jaramilla (DP-UDC: 517 votos)

INFLUENCIA DE PARTIDOS EN YACUAMBI

Autoridad	Sexo	MUPP-NP	PSC	PS-FA
Alcalde	m	1		
Concejales	f			1
	m	1	1	
Total general		2	1	1

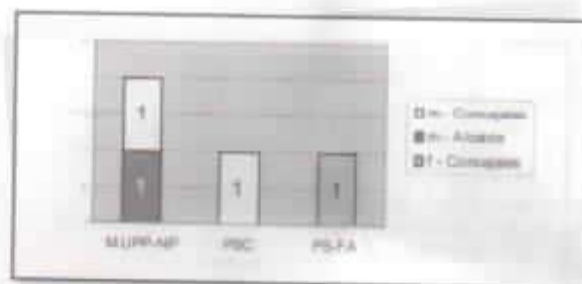

Alcalde: Victor Guaián (MUPP - NP: 739 votos)

INFLUENCIA DE PARTIDOS EN YANZATZA

Autoridad	Sexo	DP-UDC	PSC/MIC /FJC	PS-FA
Alcalde	m			1
Concejales	m	1	1	1
Total general		1	1	2

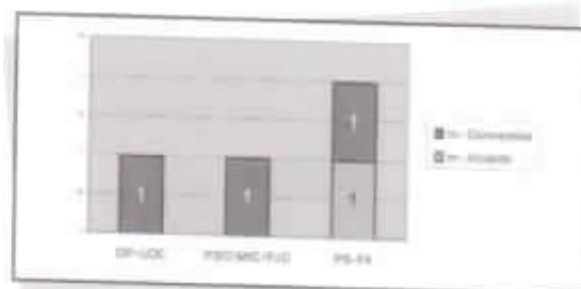

Alcalde: Benito Suguisupa (PS-FA: 1579 votos)

INFLUENCIA DE PARTIDOS EN ZAMORA

Autoridad	Sexo	DP-UDC/PS-FA	PSC/ID	PSP/PRE /MPZCH /FUERZA Z CH.
Alcalde	m		1	
Concejales	f			1
	m	1	2	
Total general		1	3	1

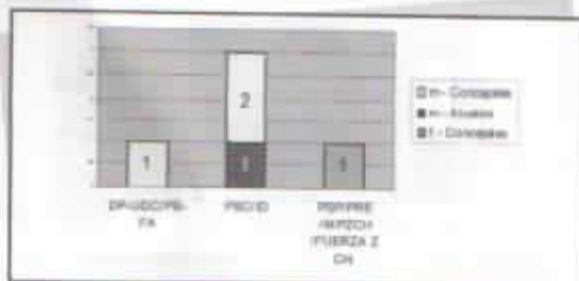

Alcalde: Héctor Apolo (PSC/ID; 2681 votos)

DIRECTORIO DEL CONCOPE 2005-2007

Econ. Ramiro González J.
PREFECTO DE PICHINCHA
PRESIDENTE

Señor César Umajunga G.
PREFECTO DE COTOPAXI
VICEPRESIDENTE

Genral. © René Yandún P.
PREFECTO DEL CARCHI
PRIMER VOCAL
Lic. Gustavo Pareja C.
PREFECTO DE IMBABURA
SUPLENTE

Ing. Jaime Guavara B.
PREFECTO DE PASTAZA
SEGUNDO VOCAL
Ing. Jorge Marín R.
PREFECTO DE LOS RÍOS
SUPLENTE

Lic. Guillermo Muñoz T.
PREFECTO DE
SUCUMBÍOS
TERCER VOCAL
Arq. Carlos Chaves De M.
PREFECTO DE BOLÍVAR
SUPLENTE

DELEGACIONES

BEDE

Ing. Fernando Narango L.
PREFECTO DE TUNGURAHUA
PRINCIPAL
Sr. Mariano Curicama G.
PREFECTO DE CHIMBORAZO
SUPLENTE

FONDO DE SOLIDARIDAD

Ing. Mariano Zambrano B.
PREFECTO DE MANABI
PRINCIPAL
Sra. Gimna Sarmiento P.
PREFECTA DE NAPO
SUPLENTE

CORPECUADOR

Econ. Nicolás Lapereira C.
PREFECTO DE GUAYAS
PRINCIPAL
Ing. Diego Omeaza A.
PREFECTO DE CAÑAR
SUPLENTE

TURISMO

Sra. Guadalupe Llory A.
PREFECTA DE ORELLANA
PRINCIPAL
Lic. Fanny Uribe López
PREFECTA DE GALÁPAGOS
SUPLENTE

CONSEJO NACIONAL DE TRÁNSITO

Dr. Francislyn Delgado T.
PREFECTO DE ZAMORA CHINCHIPE
PRINCIPAL
Ing. Jaime Mejía R.
PREFECTO DE MORONA SANTIAGO
SUPLENTE

CONAM

Tigo. Paul Carrasco C.
PREFECTO DE AZUAY
PRINCIPAL
Lic. Lucía Sosa R.
PREFECTO DE ESMERALDAS
SUPLENTE

MINISTERIO DE SALUD

Acto. Rodrigo Vivar B.
PREFECTO DE LOJA
PRINCIPAL
Ing. Montgomery Sánchez R.
PREFECTO DE EL ORO
SUPLENTE

Ramiro González J.
Presidente - CONCOPE
2005 - 2007



CONSEJO DE REGULACIÓN ECONOMICA DEL ECUADOR

Oficina Principal

La Pinta E6-14 y la Rabida segundo piso
Teléfonos: (5932) 2546 862 / 2546 747

Centro de Servicios

Wilson E8-166 y Av. 6 de Diciembre
Teléfonos: (593 2) 2505 302 / 2503893
Fax: 2503 894
Apartado Postal: 8555 - 12

E-MAIL: concope@concope.gov.ec
Página WEB: www.concope.gov.ec